

Corfu

Finca Única

Número de propiedad: 918772



PRECIO DE COMPRA: 9.500.000 EUR • SUPERFICIE HABITABLE: ca. 620 m² • HABITACIONES: 6 • SUPERFICIE DEL TERRENO: 7.113 m²

Número de propiedad: 918772 - 49 100 Corfu

- De un vistazo
- La propiedad
- Una primera impresión
- Contacto con el socio

Número de propiedad: 918772 - 49 100 Corfu

De un vistazo

Número de propiedad	918772	Precio de compra	9.500.000 EUR
Superficie habitable	ca. 620 m²		
Habitaciones	6		
Baños	6		
Año de construcción	2017		

Número de propiedad: 918772 - 49 100 Corfu

La propiedad



Número de propiedad: 918772 - 49 100 Corfu

La propiedad



Número de propiedad: 918772 - 49 100 Corfu

La propiedad

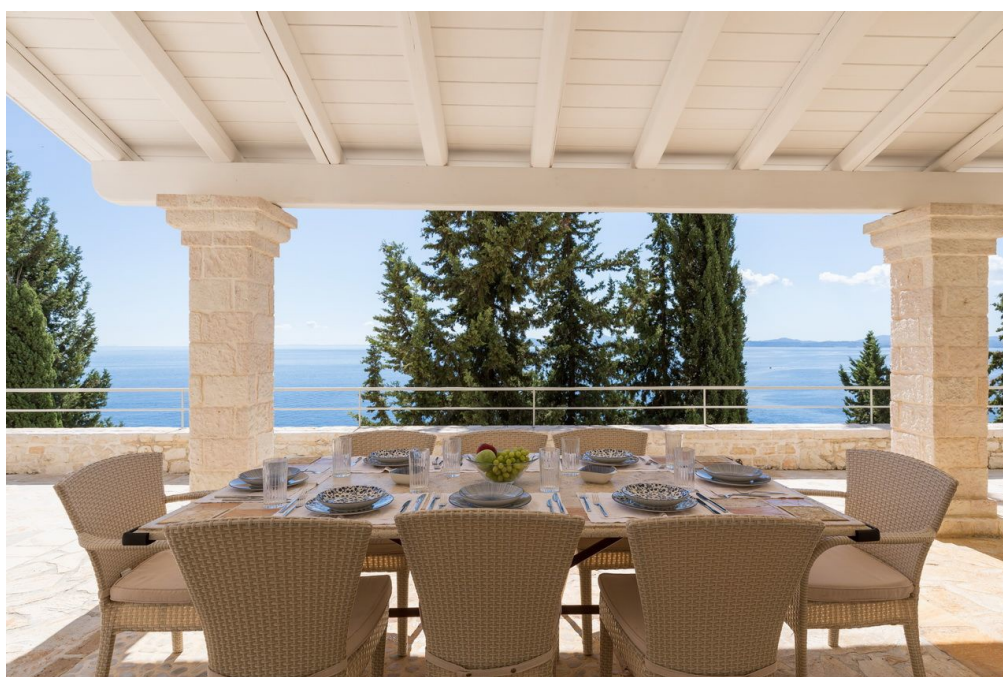

Número de propiedad: 918772 - 49 100 Corfu

La propiedad



Número de propiedad: 918772 - 49 100 Corfu

La propiedad



Número de propiedad: 918772 - 49 100 Corfu

La propiedad



Número de propiedad: 918772 - 49 100 Corfu

La propiedad

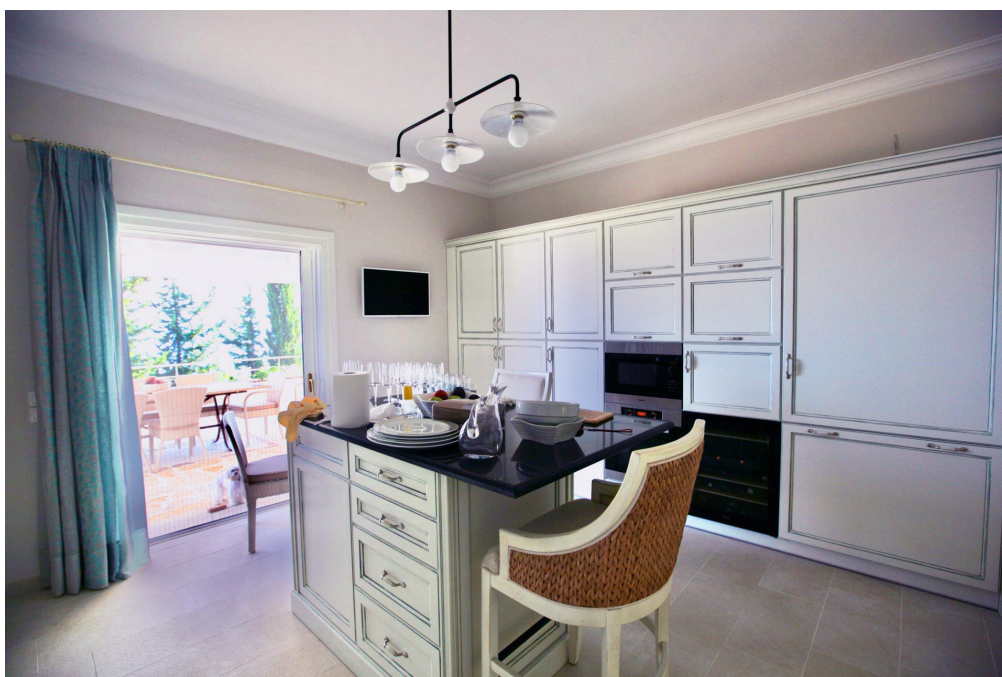

Número de propiedad: 918772 - 49 100 Corfu

La propiedad



Número de propiedad: 918772 - 49 100 Corfu

La propiedad

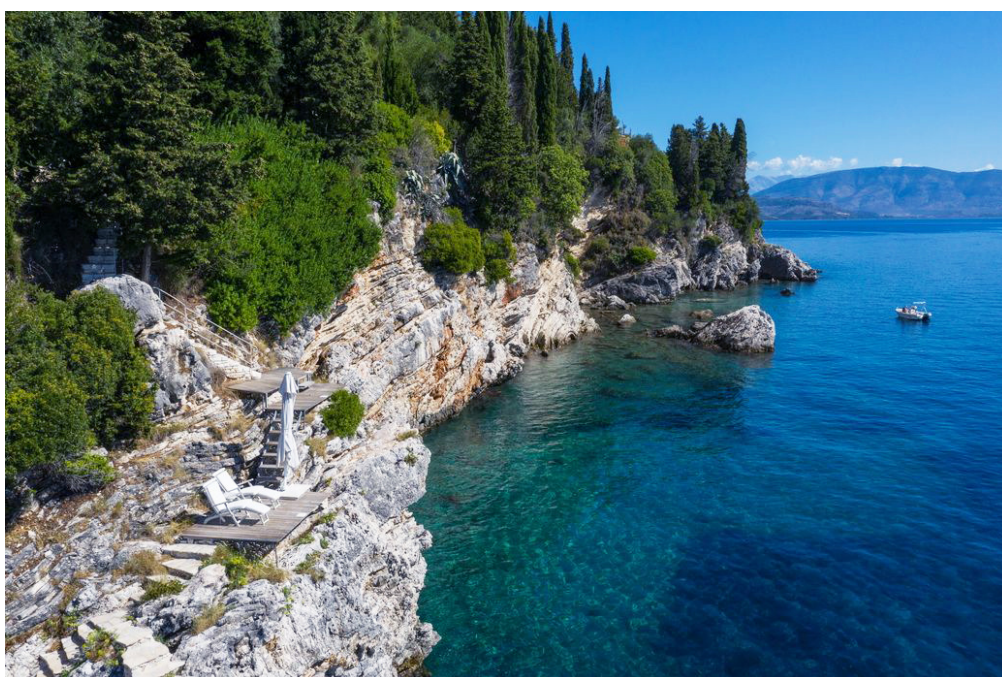

Número de propiedad: 918772 - 49 100 Corfu

La propiedad



Número de propiedad: 918772 - 49 100 Corfu

La propiedad

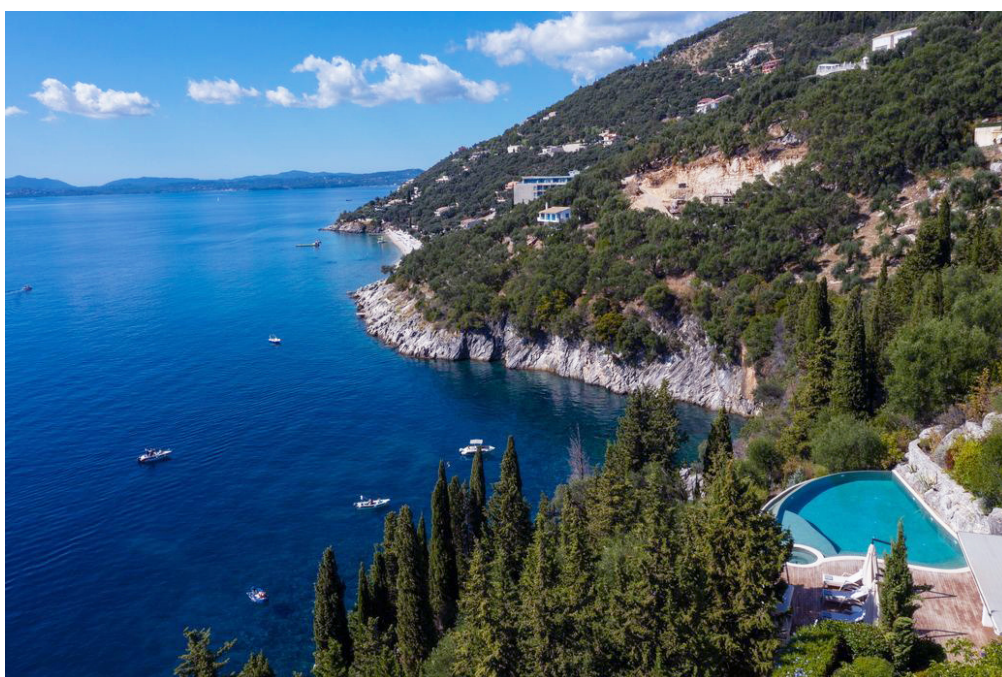

Número de propiedad: 918772 - 49 100 Corfu

La propiedad



Número de propiedad: 918772 - 49 100 Corfu

La propiedad



Número de propiedad: 918772 - 49 100 Corfu

La propiedad



Número de propiedad: 918772 - 49 100 Corfu

La propiedad

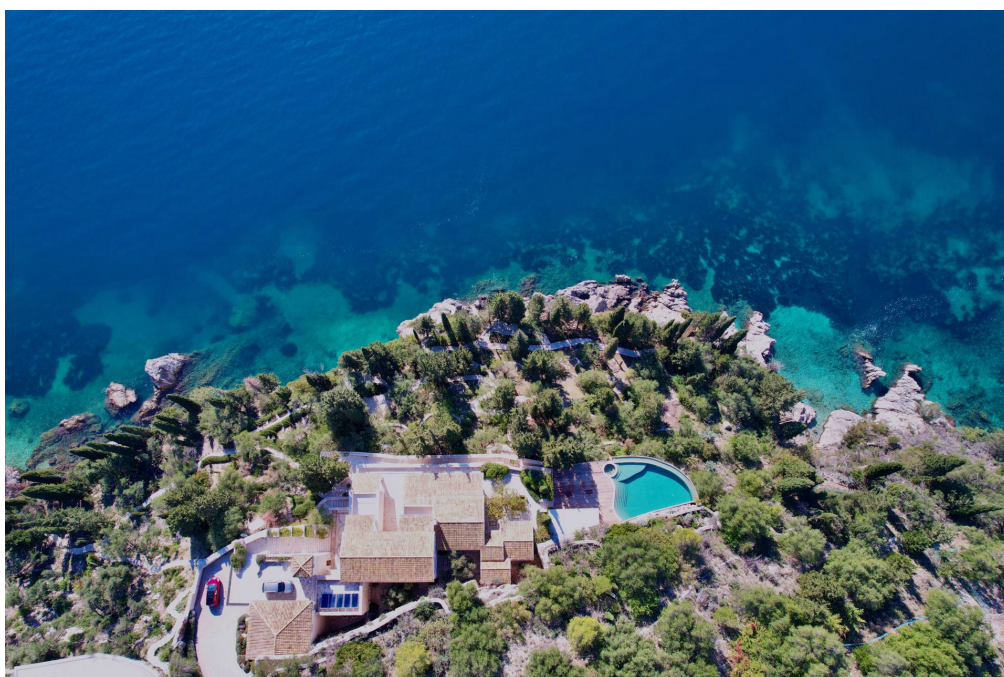

Número de propiedad: 918772 - 49 100 Corfu

Una primera impresión

Encaramada majestuosamente en una posición envidiable, Sole Estate es una joya excepcional que personifica la vida isleña de lujo. Distribuida en un amplio dominio privado, esta distinguida residencia ofrece seis dormitorios de exquisito diseño, cinco de los cuales cuentan con elegantes baños en suite. El sexto, actualmente destinado a una elegante oficina en casa, ofrece la flexibilidad de servir como dormitorio adicional, garantizando un alojamiento sin complicaciones para familiares o invitados. Una fusión impecable de arquitectura atemporal y sofisticación moderna define cada elemento de Sole Estate. Entre y descubra un interior de texturas cálidas y naturales (piedra, madera y acabados a medida) bañado por la suave luz natural que se cuela a través de sus amplios ventanales y puertas. El espacio diáfano es a la vez amplio y acogedor, centrado en una llamativa chimenea y diseñado para integrarse a la perfección con los comedores formales e informales. La cocina del chef es un paraíso culinario, totalmente equipada con electrodomésticos de alta gama, gabinetes a medida y un amplio espacio de trabajo, perfecto tanto para el día a día como para el entretenimiento elegante. Cada suite ofrece un santuario privado, con vistas serenas y baños estilo spa que evocan la elegancia relajante de un refugio de lujo. En el exterior, la finca se transforma en un oasis privado. Una impresionante piscina infinita refleja el horizonte, enmarcada por terrazas soleadas y un exuberante paisaje mediterráneo. Un comedor cubierto invita a disfrutar de comidas relajadas con familiares y amigos, mientras que los múltiples salones al aire libre ofrecen espacios tranquilos para relajarse, todo ello con un espectacular telón de fondo de impresionantes vistas al mar. Con su imponente presencia, su privacidad excepcional y su diseño excepcional, Sole Estate es más que un hogar: es un destino exclusivo para un estilo de vida. Ofreciendo sofisticación, espacio y serenidad a partes iguales, esta singular finca representa la cumbre de la elegancia costera.

Número de propiedad: 918772 - 49 100 Corfu

Contacto con el socio

Para más información, dirijase a su persona de contacto:

VON POLL REAL ESTATE Athens

Kifisias Avenue 227, 14561 Kifisia

Tel.: +30 21 06 14 87 77

E-Mail: salesgreece@von-poll.com

Al aviso legal de von Poll Immobilien GmbH

www.von-poll.com