Selb

Gepflegte 3-Zimmer-Wohnung mit Balkon und Tiefgaragenstellplatz zu verkaufen!

Número de propiedad: 24468013

PRECIO DE COMPRA: 165.000 EUR • SUPERFICIE HABITABLE: ca. 85,47 m^2 • HABITACIONES: 3

Número de propiedad: 24468013 - 95100 Selb

- De un vistazo
- La propiedad
- Datos energéticos
- Planos de planta
- Una primera impresión
- Detalles de los servicios
- Todo sobre la ubicación
- Otros datos
- Contacto con el socio

Número de propiedad: 24468013 - 95100 Selb

De un vistazo

Número de propiedad	24468013
Superficie habitable	ca. 85,47 m²
Piso	1
Habitaciones	3
Año de construcción	1995
Tipo de aparcamiento	1 x Aparcamiento subterráneo

Precio de compra	165.000 EUR
Piso	Piso
Comisión	Käuferprovision beträgt 3,57 % (inkl. MwSt.) des beurkundeten Kaufpreises
Estado de la propiedad	cuidado
Método de construcción	Sólido
Características	WC para invitados, Balcón

Número de propiedad: 24468013 - 95100 Selb

Datos energéticos

Tipo de calefacción	Calefacción central
Fuente de energía	Gas
Certificado energético válido hasta	21.05.2034
Fuente de energía	Gas

Certificado energético	Certificado energético
Demanda de energía final	187.00 kWh/m²a
Clase de eficiencia energética	F
Año de construcción según el certificado energético	1995

Número de propiedad: 24468013 - 95100 Selb

La propiedad

Número de propiedad: 24468013 - 95100 Selb

La propiedad

Número de propiedad: 24468013 - 95100 Selb

La propiedad

Número de propiedad: 24468013 - 95100 Selb

La propiedad

Número de propiedad: 24468013 - 95100 Selb

La propiedad

Número de propiedad: 24468013 - 95100 Selb

La propiedad

Número de propiedad: 24468013 - 95100 Selb

Planos de planta

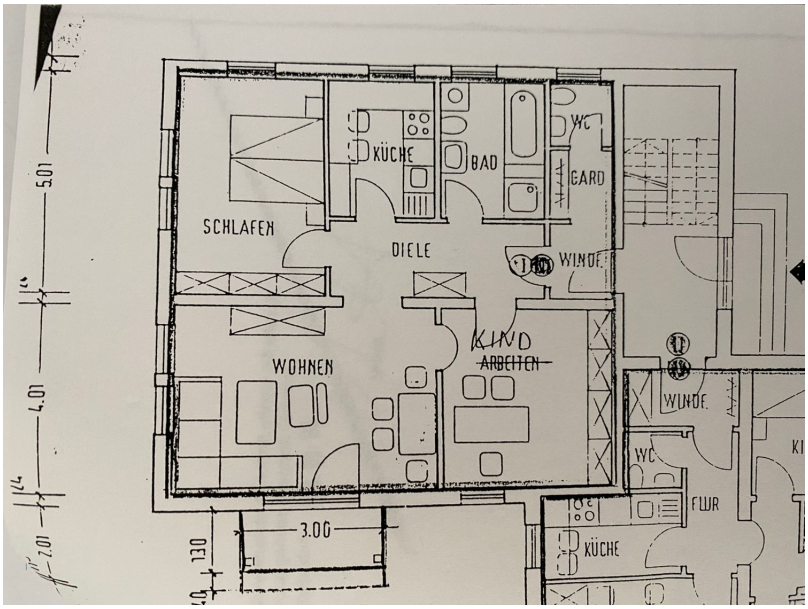

Este plano no está a escala. Los documentos nos fueron entregados por el cliente. Por esta razón, no podemos garantizar la exactitud de la información.

Número de propiedad: 24468013 - 95100 Selb

Una primera impresión

Die geräumige 3-Zimmer-Wohnung mit einer Wohnfläche von 85,47 m² befindet sich in einer ansprechenden Wohnanlage mit sechs Wohneinheiten aus dem Baujahr 1995. Die Wohnung liegt im 1. Obergeschoss und verfügt über einen sonnigen Balkon, der zum Verweilen einlädt.

Durch den Flur und die geräumige Diele mit Garderobe und Gäste-WC, erreicht man alle weiteren Zimmer, wie Wohn-, Schlaf- und Kinderzimmer sowie die Küche. Das Badezimmer ist mit Dusche und Badewanne ausgestattet. Ein Kellerabteil bietet zusätzlichen Stauraum für persönliche Gegenstände. Zudem gehört ein Tiefgaragenstellplatz zur Wohnung und ist im Preis inbegriffen.

Darüber hinaus punktet die Immobilie mit einem Hausmeisterservice und Winterdienst, was den Komfort der Bewohner erhöht. Die Wohnung steht gerade leer und könnte selbst bezogen oder vermietet werden.

Das aktuelle monatliche Hausgeld liegt bei 190,00 Euro, wovon 18,21 Euro in die Instandhaltungsrücklage fließen. Der Stand dieser mit Saldo zum 31.12.2023 liegt für die gesamte Wohnanlage bei 26.447,55 Euro, auf die Wohnung entfallen hiervon 4.760,32 Euro.

Die Lage der Immobilie ist verkehrsgünstig und bietet eine gute Anbindung an öffentliche Verkehrsmittel und Einkaufsmöglichkeiten.

Insgesamt handelt es sich bei dieser Immobilie um eine solide Investition mit Potenzial. Ideal für Kapitalanleger oder Selbstnutzer, die Wert auf eine gepflegte und gut ausgestattete Wohnung legen. Vereinbaren Sie noch heute einen Besichtigungstermin und überzeugen Sie sich selbst von den Vorzügen dieser attraktiven Immobilie.

Für weitere Details kontaktieren Sie bitte Frau Kristina Wimmer, Immobilienmaklerin (IHK) unter Mobil 0151/68 47 09 01.

Número de propiedad: 24468013 - 95100 Selb

Detalles de los servicios

* 3-Zimmer-Wohnung mit 85,47 m²
* Gepflegte Wohnanlage mit 6 Wohneinheiten
* Balkon
* Badezimmer mit Dusche und Badewanne
* Gäste-WC
* Kellerabteil
* Tiefgaragenstellplatz
* Hausmeisterservice
* Winterdienst
* Derzeitig steht die Wohnung - Eigennutzung oder Vermietung möglich
* aktuelles Hausgeld 190,00 Euro, davon fließen 18,21 Euro in die Rücklage
* Stand Rücklage für die gesamte Wohnanlage zum 31.12.2023: 26.447,55 Euro
* Stand der Rücklage der Wohnung zum 31.12.2023: 4.760,32 Euro

Número de propiedad: 24468013 - 95100 Selb

Todo sobre la ubicación

Selb ist eine große Kreisstadt im Landkreis Wunsiedel im Fichtelgebirge und liegt verkehrsgünstig an der Autobahn A93. Sie gehört der grenzüberschreitenden Mikroregion Freunde im Herzen Europas an. Überregional ist Selb als Porzellanstadt bekannt und hat ca. 15.000 Einwohner. Selb gewinnt immer mehr an Bedeutung als Einkaufsstadt durch ihre diversen Outletcenter, mit den bekannten Marken wie Rosenthal oder Hutschenreuther.

Número de propiedad: 24468013 - 95100 Selb

Otros datos

Es liegt ein Energiebedarfsausweis vor.
Dieser ist gültig bis 21.5.2034.
Endenergiebedarf beträgt 187.00 kwh/(m²*a).
Wesentlicher Energieträger der Heizung ist Gas.
Das Baujahr des Objekts lt. Energieausweis ist 1995.
Die Energieeffizienzklasse ist F.

GELDWÄSCHE: Als Immobilienmaklerunternehmen ist die von Poll Immobilien GmbH nach § 2 Abs. 1 Nr. 14 und § 11 Abs. 1, 2 Geldwäschegesetz (GwG) dazu verpflichtet, bei der Begründung einer Geschäftsbeziehung die Identität des Vertragspartners festzustellen und zu überprüfen, bzw. sobald ein ernsthaftes Interesse an der Durchführung des Immobilienkaufvertrages besteht. Hierzu ist es erforderlich, dass wir nach § 11 Abs. 4 GwG die relevanten Daten Ihres Personalausweises festhalten (wenn Sie als natürliche Person handeln) – beispielsweise mittels einer Kopie. Bei einer juristischen Person benötigen wir eine Kopie des Handelsregisterauszugs, aus welchem der wirtschaftlich Berechtigte hervorgeht. Das Geldwäschegesetz sieht vor, dass der Makler die Kopien bzw. Unterlagen fünf Jahre aufbewahren muss. Als unser Vertragspartner haben Sie auch eine Mitwirkungspflicht nach § 11 Abs. 6 GwG.

HAFTUNG: Wir weisen darauf hin, dass die von uns weitergegebenen Objektinformationen, Unterlagen, Pläne etc. vom Verkäufer bzw. Vermieter stammen. Eine Haftung für die Richtigkeit oder Vollständigkeit der Angaben übernehmen wir daher nicht. Es obliegt daher unseren Kunden, die darin enthaltenen Objektinformationen und Angaben auf ihre Richtigkeit hin zu überprüfen. Alle Immobilienangebote sind freibleibend und vorbehaltlich Irrtümer, Zwischenverkauf- und Vermietung oder sonstiger Zwischenverwertung.

UNSER SERVICE FÜR SIE ALS EIGENTÜMER:
Planen Sie den Verkauf oder die Vermietung Ihrer Immobilie, so ist es für Sie wichtig, deren Marktwert zu kennen. Lassen Sie kostenfrei und unverbindlich den aktuellen Wert Ihrer Immobilie professionell durch einen unserer Immobilienspezialisten einschätzen. Unser bundesweites und internationales Netzwerk ermöglicht es uns, Verkäufer bzw. Vermieter und Interessenten bestmöglich zusammenzuführen.

Número de propiedad: 24468013 - 95100 Selb

Contacto con el socio

Para más información, diríjase a su persona de contacto:

Mark Beyer

Karolinenstraße 29, 95028 Hof
Tel.: +49 9281 - 59 69 693
E-Mail: hof@von-poll.com

Al aviso legal de von Poll Immobilien GmbH

www.von-poll.com