

Verona

Apartamento de tres habitaciones con garaje cerca de la estación de Porta Nuova

Número de propiedad: IT254152536



www.von-poll.it

PRECIO DE COMPRA: 329.000 EUR • SUPERFICIE HABITABLE: ca. 84 m² • HABITACIONES: 3

Número de propiedad: IT254152536 - 37122 Verona

- **De un vistazo**
- **La propiedad**
- **Datos energéticos**
- **Planos de planta**
- **Una primera impresión**
- **Contacto con el socio**

Número de propiedad: IT254152536 - 37122 Verona

De un vistazo

Número de propiedad	IT254152536
Superficie habitable	ca. 84 m ²
Habitaciones	3
Dormitorios	2
Baños	1
Año de construcción	1968

Precio de compra	329.000 EUR
Piso	Piso
Comisión	4% + IVA
Espacio total	ca. 105 m ²
Características	Balcón

Número de propiedad: IT254152536 - 37122 Verona

Datos energéticos

Tipo de calefacción	Calefacción central	Certificado energético	Certificado energético
Fuente de energía	Gas	Demanda de energía final	170.00 kWh/m ² a
Fuente de energía	Gas	Clase de eficiencia energética	F

Número de propiedad: IT254152536 - 37122 Verona

La propiedad



Número de propiedad: IT254152536 - 37122 Verona

La propiedad



Número de propiedad: IT254152536 - 37122 Verona

La propiedad

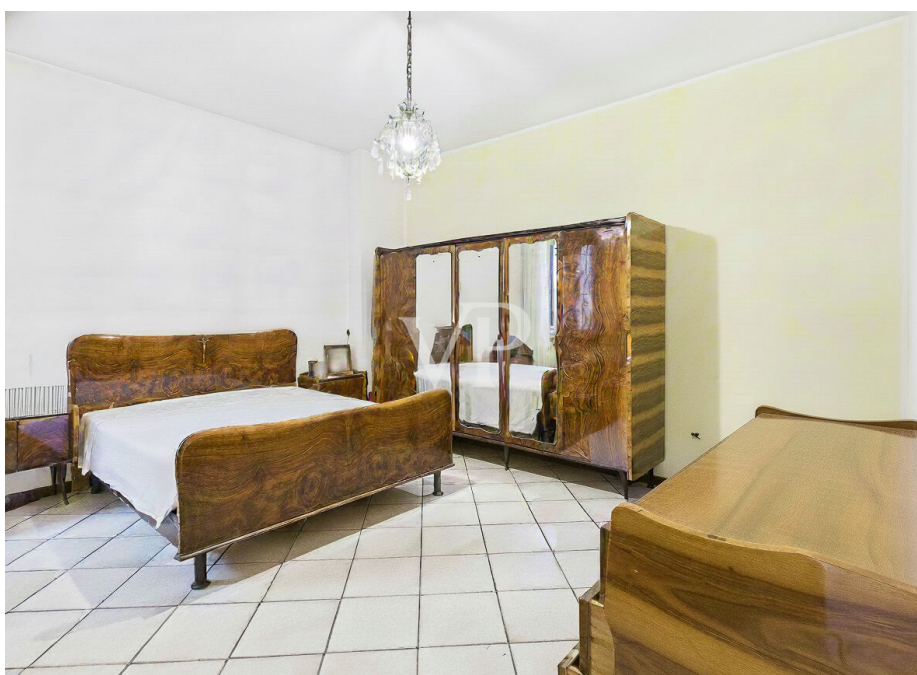

Número de propiedad: IT254152536 - 37122 Verona

La propiedad

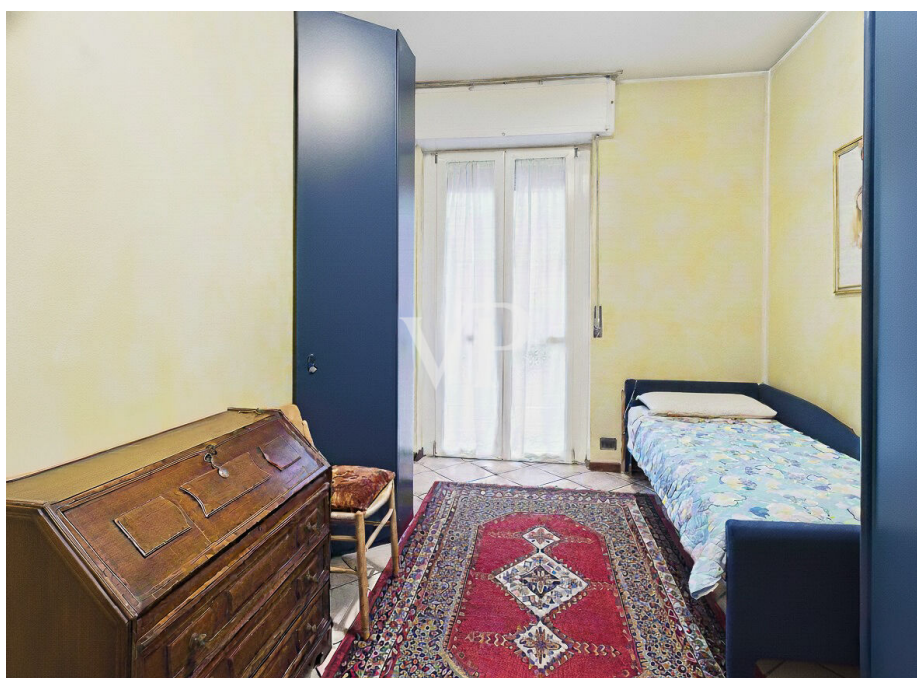
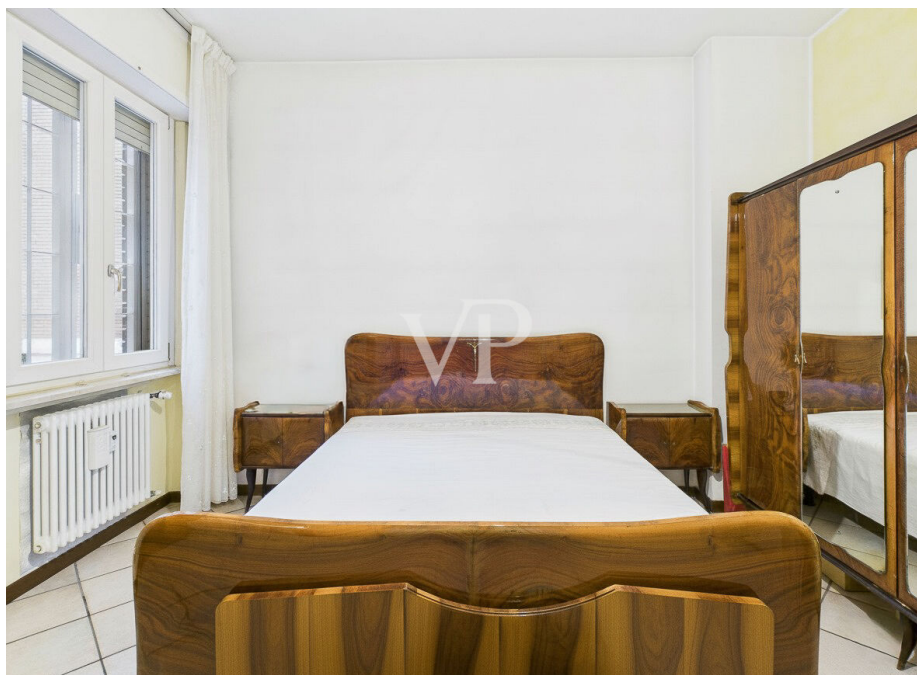

Número de propiedad: IT254152536 - 37122 Verona

La propiedad

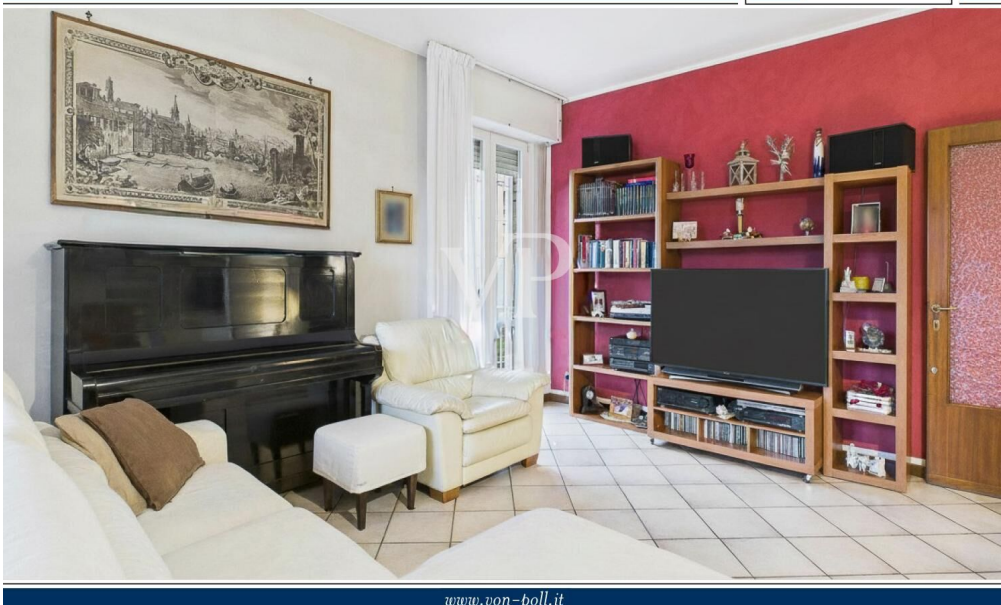

www.von-poll.it

Número de propiedad: IT254152536 - 37122 Verona

La propiedad



Número de propiedad: IT254152536 - 37122 Verona

La propiedad



Número de propiedad: IT254152536 - 37122 Verona

La propiedad

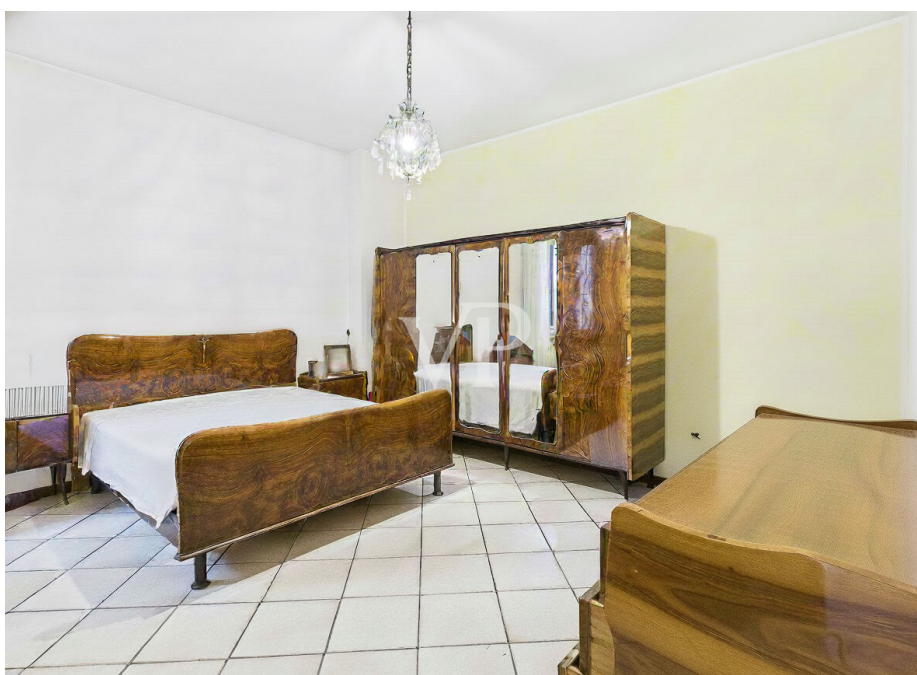

Número de propiedad: IT254152536 - 37122 Verona

La propiedad

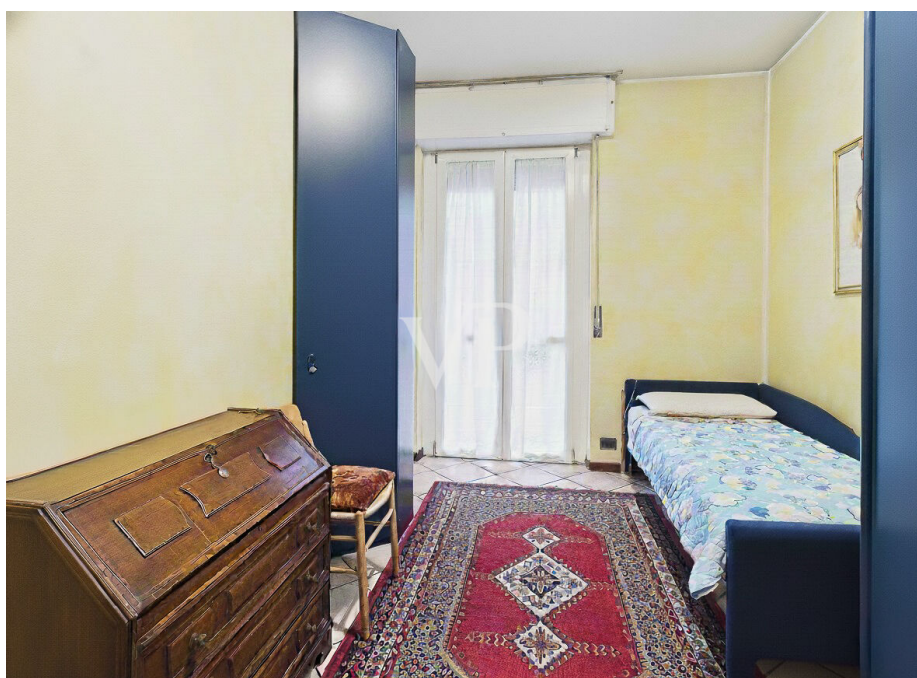
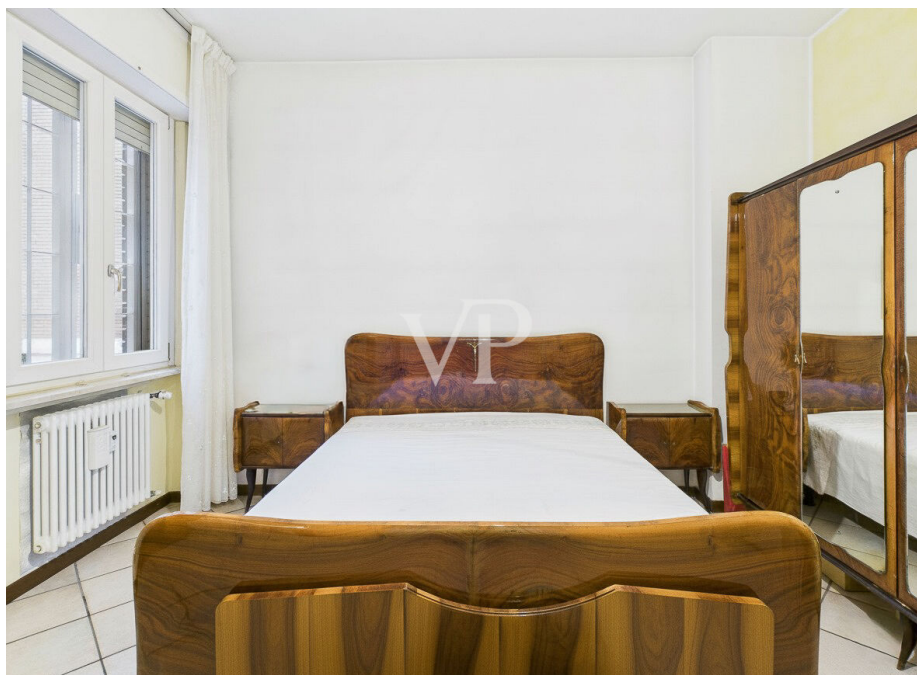

Número de propiedad: IT254152536 - 37122 Verona

La propiedad



Número de propiedad: IT254152536 - 37122 Verona

Planos de planta

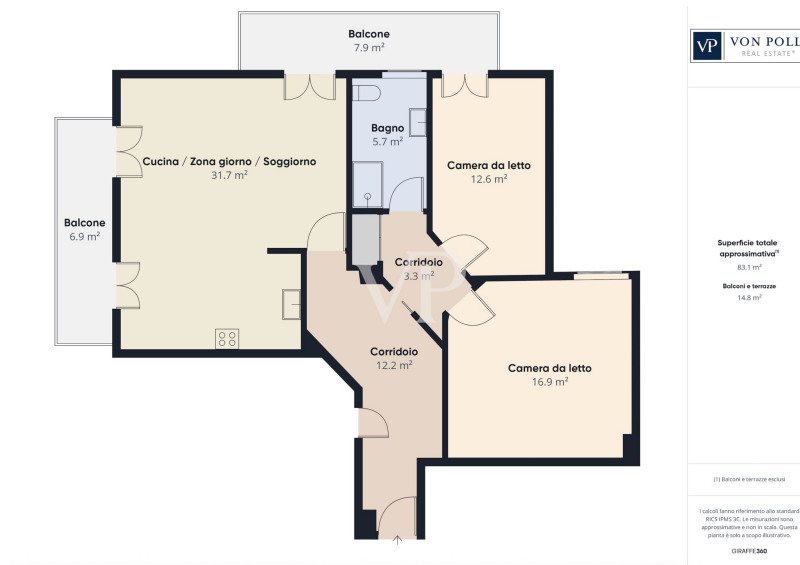

Este plano no está a escala. Los documentos nos fueron entregados por el cliente. Por esta razón, no podemos garantizar la exactitud de la información.

Número de propiedad: IT254152536 - 37122 Verona

Una primera impresión

Apartamento de tres habitaciones con garaje en Porta Nuova, Verona. A pocos pasos de la estación, en un contexto bien cuidado, proponemos un piso en el entresuelo compuesto por entrada, zona de estar con cocina americana y salida al balcón, zona de noche con dormitorio doble, segundo dormitorio doble con balcón, baño y armario equipado con armarios.

La propiedad está equipada con puerta blindada, video portero, rejas, marcos de PVC con doble acristalamiento. El ascensor del condominio proporciona acceso directo a la planta de garaje, donde hay un garaje.

Solución funcional y bien comunicada, ideal para vivienda habitual, profesionales y personas que se desplazan diariamente, así como para inversión de renta en una zona de gran demanda. Para información y visitas, póngase en contacto con cita previa.

Número de propiedad: IT254152536 - 37122 Verona

Contacto con el socio

Para más información, diríjase a su persona de contacto:

Christian Weissensteiner

Largo Dante Alighieri, n.3, 25087 Salò

Tel.: +39 0365 690596

E-Mail: salo@von-poll.com

Al aviso legal de von Poll Immobilien GmbH

www.von-poll.com