Grimaud – Provence-Alpes-Cote d'Azur

Erstaunlicher Panoramablick auf die Bucht von Saint Tropez

Número de propiedad: 84898246

PRECIO DE COMPRA: 5.200.000 EUR • SUPERFICIE HABITABLE: ca. 245 m^2 • SUPERFICIE DEL TERRENO: 4.600 m^2

Número de propiedad: 84898246 - 83310 Grimaud – Provence-Alpes-Cote d'Azur

- De un vistazo
- La propiedad
- Una primera impresión
- Contacto con el socio

Número de propiedad: 84898246 - 83310 Grimaud – Provence-Alpes-Cote d'Azur

De un vistazo

Número de propiedad	84898246
Superficie habitable	ca. 245 m²

Precio de compra	5.200.000 EUR
Casa	Villa
Espacio total	ca. 245 m²
Estado de la propiedad	como nuevo

Número de propiedad: 84898246 - 83310 Grimaud – Provence-Alpes-Cote d'Azur

La propiedad

Número de propiedad: 84898246 - 83310 Grimaud – Provence-Alpes-Cote d'Azur

La propiedad

Número de propiedad: 84898246 - 83310 Grimaud – Provence-Alpes-Cote d'Azur

La propiedad

Número de propiedad: 84898246 - 83310 Grimaud – Provence-Alpes-Cote d'Azur

La propiedad

Número de propiedad: 84898246 - 83310 Grimaud – Provence-Alpes-Cote d'Azur

La propiedad

Número de propiedad: 84898246 - 83310 Grimaud – Provence-Alpes-Cote d'Azur

La propiedad

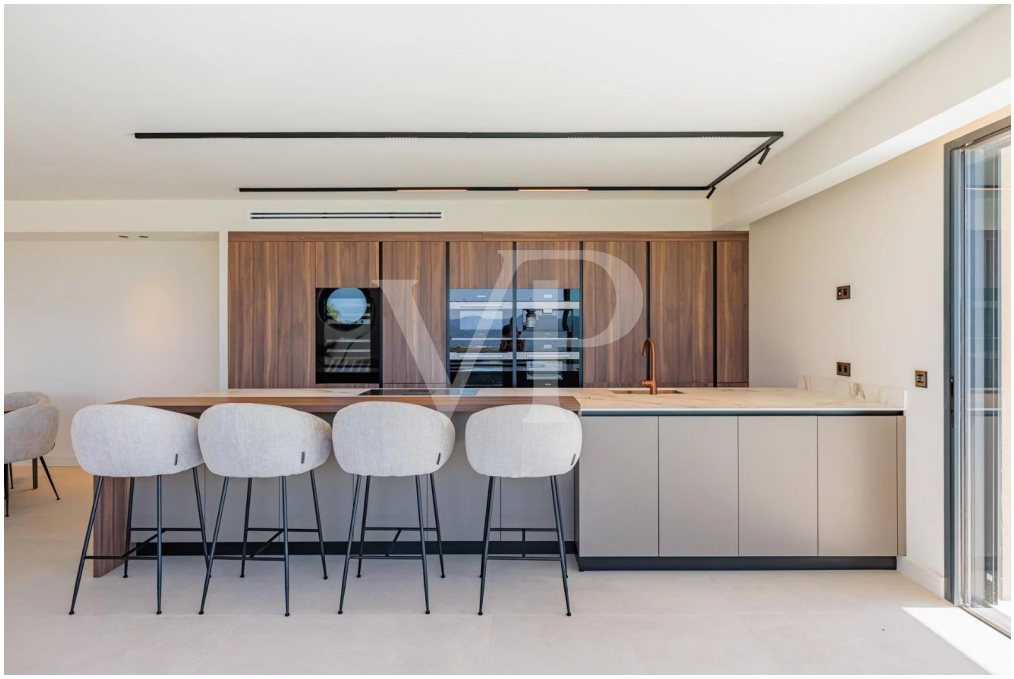

Número de propiedad: 84898246 - 83310 Grimaud – Provence-Alpes-Cote d'Azur

La propiedad

Número de propiedad: 84898246 - 83310 Grimaud – Provence-Alpes-Cote d'Azur

La propiedad

Número de propiedad: 84898246 - 83310 Grimaud – Provence-Alpes-Cote d'Azur

La propiedad

Número de propiedad: 84898246 - 83310 Grimaud – Provence-Alpes-Cote d'Azur

La propiedad

Número de propiedad: 84898246 - 83310 Grimaud – Provence-Alpes-Cote d'Azur

Una primera impresión

Superbe neu gebaute Villa im zeitgenössischen Stil mit Blick auf die Bucht von Saint Tropez, in einem der begehrtesten Privatgrundstücke von Grimaud gelegen. Diese neue Villa zeichnet sich durch seine zeitgenössische Architektur und Top-of-the-Bereich beendet. Mit 245 m2 Wohnfläche verfügt die Villa über ein 100 m2 großes Wohnzimmer, das von großen Erkerfenstern umgeben ist und sich zur großen Terrasse mit einem Infinity-Pool mit Blick auf das Meer hin öffnet, sowie über vier geräumige Schlafzimmer mit eigenem Bad. Das Anwesen ist nach Süden ausgerichtet und profitiert von optimalem Licht zu jeder Tageszeit. Die Villa ist von einem schönen mediterranen Garten umgeben. Eine geschlossene Garage und ein Außenparkplatz.

Número de propiedad: 84898246 - 83310 Grimaud – Provence-Alpes-Cote d'Azur

Contacto con el socio

Para más información, diríjase a su persona de contacto:

Martina Aniansson & Marc Sebastian Aniansson

76 Boulevard de la Croisette, 06400 Cannes
Tel.: +33 4 93 - 49 56 40
E-Mail: frenchriviera@von-poll.com

To Disclaimer of von Poll Immobilien GmbH

www.von-poll.com