

Walding

Großzügiges Baugrundstück mit hohem Wohnbaupotenzial

Número de propiedad: GA230



www.von-poll.com

PRECIO DE COMPRA: 990.000 EUR • SUPERFICIE DEL TERRENO: 5.556 m²

Número de propiedad: GA230 - 4111 Walding

- **De un vistazo**
- **La propiedad**
- **Una primera impresión**
- **Todo sobre la ubicación**
- **Contacto con el socio**

Número de propiedad: GA230 - 4111 Walding

De un vistazo

Número de propiedad	GA230	Precio de compra	990.000 EUR
		Tipo de objeto	Terreno
		Comisión	3% vom Kaufpreis zzgl. 20% Ust.

Número de propiedad: GA230 - 4111 Walding

La propiedad



Número de propiedad: GA230 - 4111 Walding

La propiedad

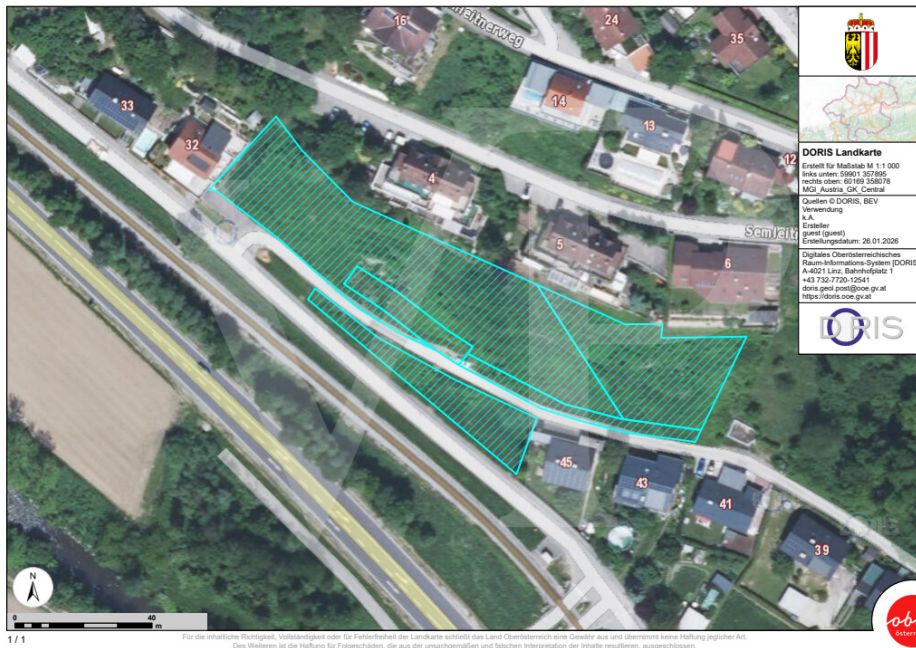

Número de propiedad: GA230 - 4111 Walding

La propiedad



Número de propiedad: GA230 - 4111 Walding

Una primera impresión

In leicht erhöhter Lage im nordwestlichen Teil von Walding präsentiert sich dieses rund 5.556 m² große Grundstück als äußerst interessantes Projektliegenschaft für Bauträger und Entwickler.

Die großzügige Grundstücksfläche in Kombination mit der Widmung Bauland und einer hohen GFZ bietet ausgezeichnete Voraussetzungen für die Realisierung eines zeitgemäßen Wohnbauprojekts.

Die Liegenschaft überzeugt durch ihre erhöhte Lage, den Weitblick über die umliegende Region sowie durch die gelungene Verbindung von naturnahem Wohnen und guter Erreichbarkeit. Das Zentrum von Walding ist in ca. 2 km erreichbar, die Landeshauptstadt Linz liegt nur rund 15 km entfernt. Damit ist eine optimale Balance zwischen ländlicher Wohnqualität und urbaner Infrastruktur gegeben.

Da kein Altbestand vorhanden ist, steht einer raschen Projektentwicklung ohne vorgelagerte Abbruchmaßnahmen nichts im Wege.

Aufgrund der Grundstücksgröße, der Widmung sowie der Bebauungskennzahlen eröffnen sich vielfältige Möglichkeiten für unterschiedliche Bebauungskonzepte – von Einfamilienhäusern über Doppel- und Reihenhäuser bis hin zu verdichtetem Wohnbau, vorbehaltlich der behördlichen Genehmigungen und geltenden Bebauungsbestimmungen. Diese Liegenschaft stellt eine seltene Gelegenheit dar, ein größeres Wohnbauprojekt in attraktiver Lage mit nachhaltigem Entwicklungspotenzial zu realisieren.

Número de propiedad: GA230 - 4111 Walding

Todo sobre la ubicación

Infrastruktur & Anbindung:

- Öffentliche Verkehrsmittel (Bus/Zug) ca. 600m
- Einkaufsmöglichkeiten Walding ca. 2 km
- Kindergarten und Volksschule Walding ca. 2 km
- Mittelschule Ottensheim ca. 4 km

- Tiergarten Walding ca. 3 km

- Autobahnanschluss (Westring) ca. 12 km
- Linz Zentrum ca. 14 km
- Hauptbahnhof Linz ca. 16 km
- Flughafen Hörsching ca. 30 km

Número de propiedad: GA230 - 4111 Walding

Contacto con el socio

Para más información, diríjase a su persona de contacto:

Dipl. Ing. (FH) Thomas Fleischanderl

Schmidtorstraße 4, A-4020 Linz

Tel.: +43 732- 77 83 98

E-Mail: Linz.at@von-poll.com

Al aviso legal de von Poll Immobilien GmbH

www.von-poll.com