

Frankfurt am Main - Praunheim

Modernes Atelierhaus am Niddapark

Número de propiedad: 26001075



**PRECIO DE COMPRA: 980.000 EUR • SUPERFICIE HABITABLE: ca. 165,61 m² • HABITACIONES: 5 •
SUPERFICIE DEL TERRENO: 127 m²**

Número de propiedad: 26001075 - 60488 Frankfurt am Main - Praunheim

- De un vistazo**
- La propiedad**
- Datos energéticos**
- Planos de planta**
- Una primera impresión**
- Detalles de los servicios**
- Todo sobre la ubicación**
- Otros datos**
- Contacto con el socio**

Número de propiedad: 26001075 - 60488 Frankfurt am Main - Praunheim

De un vistazo

Número de propiedad	26001075	Precio de compra	980.000 EUR
Superficie habitable	ca. 165,61 m ²	Casa	Chalet adosado
Habitaciones	5	Comisión	Käuferprovision beträgt 3,57 % (inkl. MwSt.) des beurkundeten Kaufpreises
Dormitorios	4	Estado de la propiedad	cuidado
Baños	3	Método de construcción	Sólido
Año de construcción	2008	Características	Terraza, WC para invitados, Chimenea, Jardín / uso compartido, Balcón
Tipo de aparcamiento	2 x Plaza de aparcamiento exterior		

Número de propiedad: 26001075 - 60488 Frankfurt am Main - Praunheim

Datos energéticos

Tipo de calefacción	Calefacción por suelo radiante	Certificado energético	Certificado de consumo
Fuente de energía	Gas	Consumo de energía final	70.50 kWh/m ² a
Certificado energético válido hasta	10.03.2033	Clase de eficiencia energética	B
Fuente de energía	Gas	Año de construcción según el certificado energético	2008

Número de propiedad: 26001075 - 60488 Frankfurt am Main - Praunheim

La propiedad



Número de propiedad: 26001075 - 60488 Frankfurt am Main - Praunheim

La propiedad



Número de propiedad: 26001075 - 60488 Frankfurt am Main - Praunheim

La propiedad



Número de propiedad: 26001075 - 60488 Frankfurt am Main - Praunheim

La propiedad



Número de propiedad: 26001075 - 60488 Frankfurt am Main - Praunheim

La propiedad



Número de propiedad: 26001075 - 60488 Frankfurt am Main - Praunheim

La propiedad



Número de propiedad: 26001075 - 60488 Frankfurt am Main - Praunheim

La propiedad



Número de propiedad: 26001075 - 60488 Frankfurt am Main - Praunheim

La propiedad



Número de propiedad: 26001075 - 60488 Frankfurt am Main - Praunheim

La propiedad



Número de propiedad: 26001075 - 60488 Frankfurt am Main - Praunheim

Planos de planta

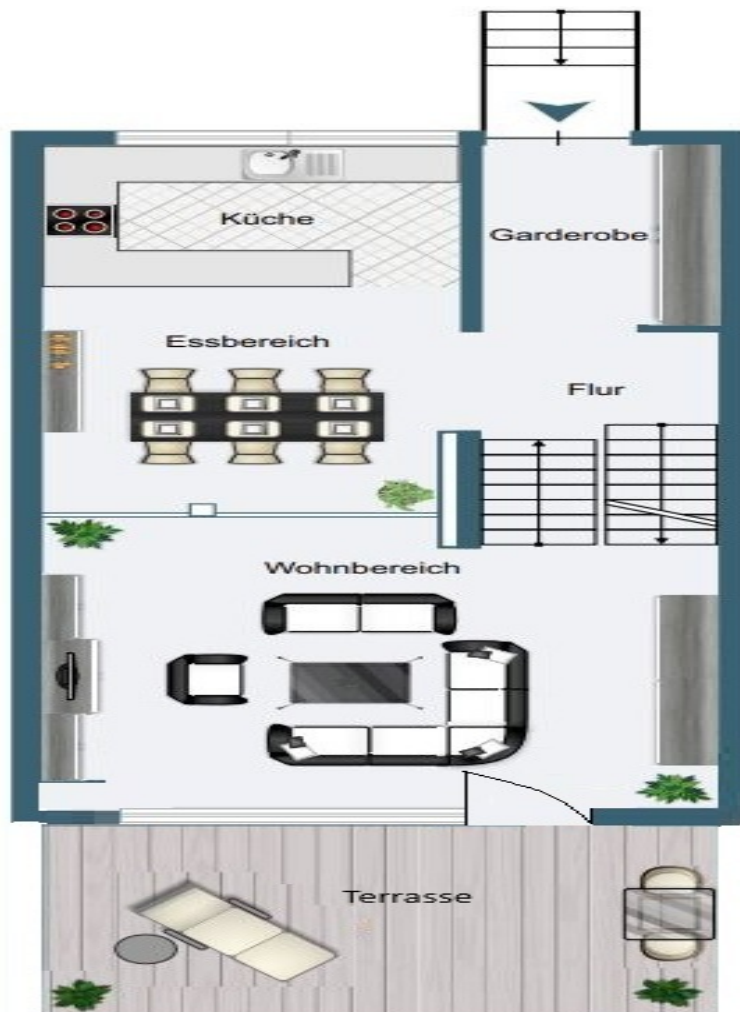

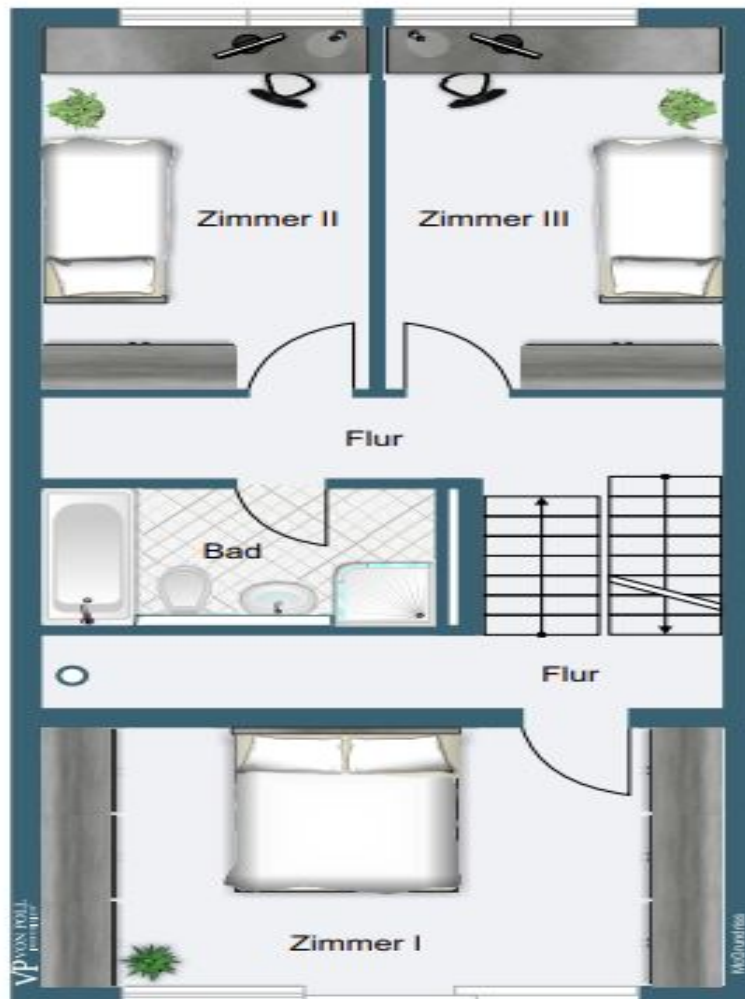



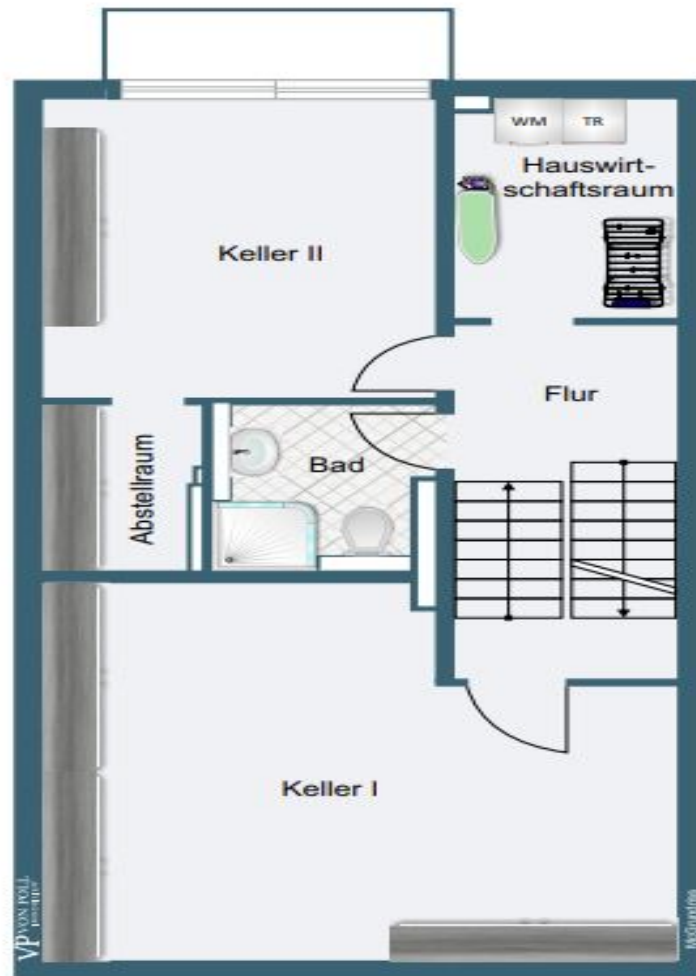

Este plano no está a escala. Los documentos nos fueron entregados por el cliente. Por esta razón, no podemos garantizar la exactitud de la información.

Número de propiedad: 26001075 - 60488 Frankfurt am Main - Praunheim

Una primera impresión

Das angebotene Architektenhaus liegt direkt am Niddapark. Die Architektur ist großzügig und offen gestaltet, was für einen herrlichen Lichteinfall sorgt.

Das moderne Atelierhaus ist in Split-Level-Bauweise gehalten. Jede Ebene verfügt über große Fensterflächen, die einen beeindruckenden Blick ins Grüne bieten.

Auf circa 165 m² Wohnfläche verteilen sich unter anderem die moderne Küche mit Essbereich, das Wohnzimmer mit Kamin, drei Schlafzimmer, zwei Bäder und ein großes Arbeitszimmer. Im wohnlich ausgebauten und mit viel Tageslicht versehenen Untergeschoss befindet sich zusätzlich zur Wohnfläche ein Gästebereich mit Badezimmer.

Zur hochwertigen Ausstattung gehören unter anderem ein Kamin und eine exklusive, offene Einbauküche mit Gasherd.

Eine imposante Sonnenterrasse bietet einen Blick über den Niddapark. Der kleine, schön eingewachsene Garten verfügt über einen eigenen Parkzugang. Im Angebot sind zwei Stellplätze enthalten. Die Immobilie wird im Erbbaurecht vergeben.

Número de propiedad: 26001075 - 60488 Frankfurt am Main - Praunheim

Detalles de los servicios

- **Hochwertige, neuwertige Einbauküche mit Gasherd**
- **Fußbodenheizung**
- **Schieferboden und Parkettboden**
- **Kamin**
- **Occhio Lampen**
- **Bodentiefe Fensterflächen**
- **Elektrische Jalousien**
- **Große Sonnenterrasse**
- **Garten mit großer Terrasse und eigenem Zugang zum Park**
- **Solarthermische Anlage für WW-Bereitung mit 2 Buderus-Flachkollektoren, Buderus Solar-WW Speicher SM 300**
- **Zwei PKW-Stellplätze**

Número de propiedad: 26001075 - 60488 Frankfurt am Main - Praunheim

Todo sobre la ubicación

Praunheim liegt im Nordwesten Frankfurts und verbindet auf einzigartige Weise urbanes Leben mit dörflichem Charme und viel Grün. Die Nähe zur Nidda und zum weitläufigen Niddatal bietet ideale Bedingungen für Freizeit und Erholung, ergänzt durch den großen Volkspark mit großzügigen Grünflächen, Rad- und Spazierwegen sowie das angrenzende Ginnheimer Wäldchen und zahlreiche Kleingärten, die den naturnahen Charakter des Stadtteils unterstreichen.

Geprägt wird Praunheim zudem von markanter Architektur, die bis heute das Stadtbild bestimmt. Besonders hervorzuheben ist die in den 1920er-Jahren von Ernst May geschaffene Bauhaus-Architektur in Westhausen. Viele der Wohnungen entlang der Ludwig-Landmann-Straße wurden damals mit der legendären Frankfurter Küche ausgestattet, der weltweit ersten Einbauküche. Auch die zwischen Heerstraße und Nidda entstandene Siedlung Praunheim gehört zu den prägenden Wohnensembles dieser Epoche und verleiht dem Viertel seinen unverwechselbaren Charakter.

Darüber hinaus verfügt Praunheim über eine ausgezeichnete Infrastruktur. Verschiedene Einkaufsmöglichkeiten, Ärzte und Versorgungseinrichtungen sind schnell erreichbar. Familien profitieren von mehreren Kindertagesstätten sowie Grund- und weiterführenden Schulen, die sich direkt im Stadtteil oder in den angrenzenden Vierteln befinden. Die Verkehrsanbindung ist hervorragend: Mit der U-Bahnlinie U7 gelangt man direkt in die Frankfurter Innenstadt. Zudem ist Praunheim über mehrere Buslinien sowie die nahe gelegenen Autobahnen A66 und A5 optimal angebunden.

Wer einen Stadtteil sucht, der ruhig und grün, aber dennoch lebendig und gut erreichbar ist, findet in Praunheim einen idealen Ort zum Wohnen – authentisch, beständig und voller Lebensqualität.

Número de propiedad: 26001075 - 60488 Frankfurt am Main - Praunheim

Otros datos

GELDWÄSCHE: Als Immobilienmaklerunternehmen ist die von Poll Immobilien GmbH nach § 2 Abs. 1 Nr. 14 und § 11 Abs. 1, 2 Geldwäschegesetz (GwG) dazu verpflichtet, bei der Begründung einer Geschäftsbeziehung die Identität des Vertragspartners festzustellen und zu überprüfen, bzw. sobald ein ernsthaftes Interesse an der Durchführung des Immobilienkaufvertrages besteht. Hierzu ist es erforderlich, dass wir nach § 11 Abs. 4 GwG die relevanten Daten Ihres Personalausweises festhalten (wenn Sie als natürliche Person handeln) – beispielsweise mittels einer Kopie. Bei einer juristischen Person benötigen wir eine Kopie des Handelsregisterauszugs, aus welchem der wirtschaftlich Berechtigte hervorgeht. Das Geldwäschegesetz sieht vor, dass der Makler die Kopien bzw. Unterlagen fünf Jahre aufbewahren muss. Als unser Vertragspartner haben Sie auch eine Mitwirkungspflicht nach § 11 Abs. 6 GwG.

HAFTUNG: Wir weisen darauf hin, dass die von uns weitergegebenen Objektinformationen, Unterlagen, Pläne etc. vom Verkäufer bzw. Vermieter stammen. Eine Haftung für die Richtigkeit oder Vollständigkeit der Angaben übernehmen wir daher nicht. Es obliegt daher unseren Kunden, die darin enthaltenen Objektinformationen und Angaben auf ihre Richtigkeit hin zu überprüfen. Alle Immobilienangebote sind freibleibend und vorbehaltlich Irrtümer, Zwischenverkauf- und Vermietung oder sonstiger Zwischenverwertung.

UNSER SERVICE FÜR SIE ALS EIGENTÜMER:

Planen Sie den Verkauf oder die Vermietung Ihrer Immobilie, so ist es für Sie wichtig, deren Marktwert zu kennen. Lassen Sie kostenfrei und unverbindlich den aktuellen Wert Ihrer Immobilie professionell durch einen unserer Immobilienspezialisten einschätzen. Unser bundesweites und internationales Netzwerk ermöglicht es uns, Verkäufer bzw. Vermieter und Interessenten bestmöglich zusammenzuführen.

Número de propiedad: 26001075 - 60488 Frankfurt am Main - Praunheim

Contacto con el socio

Para más información, diríjase a su persona de contacto:

von Poll Immobilien GmbH

Eschersheimer Landstraße 537, 60431 Frankfurt am Main

Tel.: +49 69 - 95 11 79 0

E-Mail: frankfurt@von-poll.com

Al aviso legal de von Poll Immobilien GmbH

www.von-poll.com