

Santa Maria del Camí - Mitte

Encantadora casa adosada en alquiler en Santa Maria del Camí

Número de propiedad: ES263746006



PRECIO DEL ALQUILER: 3.200 EUR • SUPERFICIE HABITABLE: ca. 190 m² • HABITACIONES: 5 • SUPERFICIE DEL TERRENO: 256 m²

Número de propiedad: ES263746006 - 07320 Santa Maria del Camí - Mitte

- **De un vistazo**
- **La propiedad**
- **Planos de planta**
- **Una primera impresión**
- **Detalles de los servicios**
- **Todo sobre la ubicación**
- **Otros datos**
- **Contacto con el socio**

Número de propiedad: ES263746006 - 07320 Santa Maria del Camí - Mitte

De un vistazo

Número de propiedad	ES263746006
Superficie habitable	ca. 190 m ²
Habitaciones	5
Dormitorios	4
Baños	1
Año de construcción	1950
Tipo de aparcamiento	1 x Garaje

Precio del alquiler	3.200 EUR
Casa	Casa de ciudad
Estado de la propiedad	cuidado
Características	Terraza, WC para invitados, Cocina empotrada

Número de propiedad: ES263746006 - 07320 Santa Maria del Camí - Mitte

La propiedad



Número de propiedad: ES263746006 - 07320 Santa Maria del Camí - Mitte

La propiedad



Número de propiedad: ES263746006 - 07320 Santa Maria del Camí - Mitte

La propiedad



Número de propiedad: ES263746006 - 07320 Santa Maria del Camí - Mitte

La propiedad

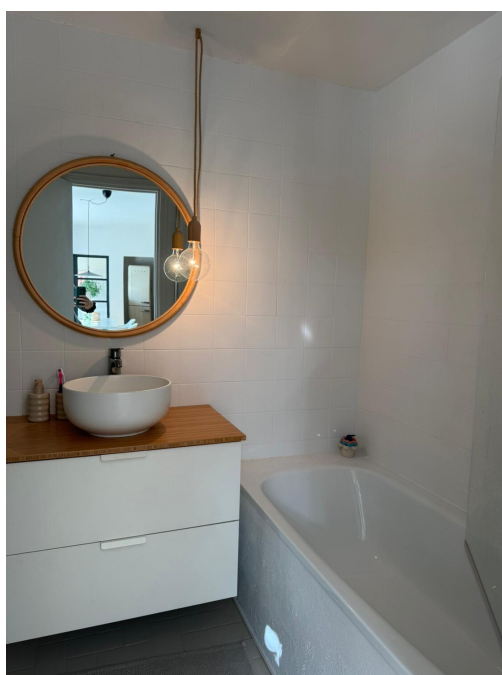

Número de propiedad: ES263746006 - 07320 Santa Maria del Camí - Mitte

La propiedad



Número de propiedad: ES263746006 - 07320 Santa Maria del Camí - Mitte

La propiedad

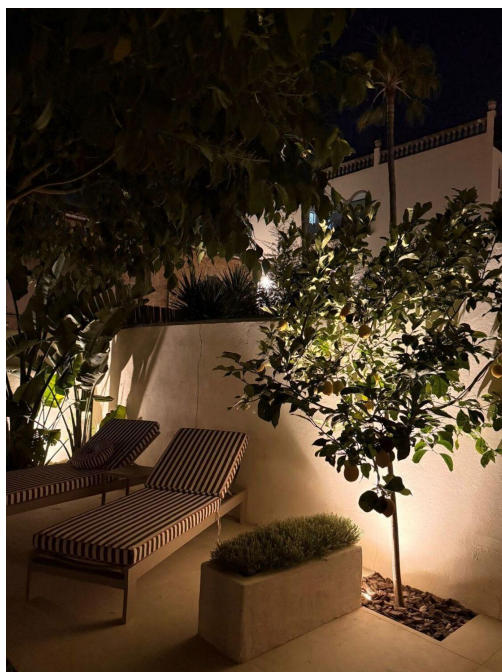

Número de propiedad: ES263746006 - 07320 Santa Maria del Camí - Mitte

La propiedad



Número de propiedad: ES263746006 - 07320 Santa Maria del Camí - Mitte

Planos de planta

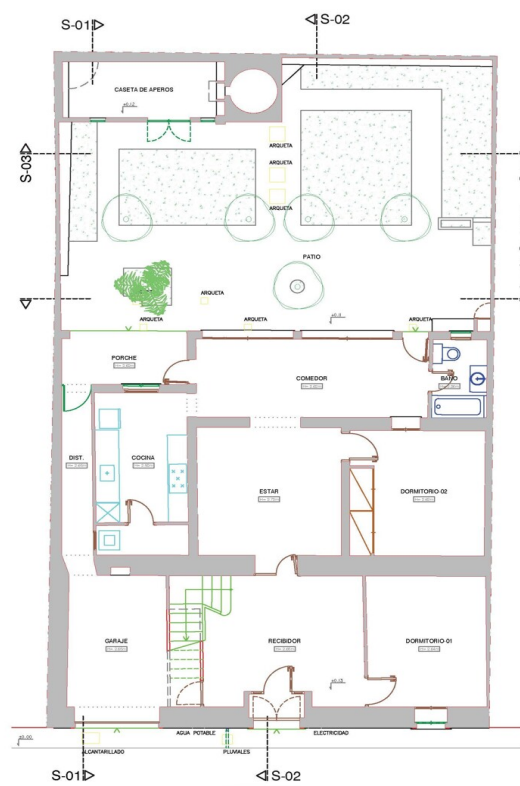

PLANTA BAJA

Sup. construida vivienda: 150.44 m²
Sup. parcela solariega: 6.07 m²
Sup. caseta de apenos: 14.00 m²
Sup. patio: 94.89 m²

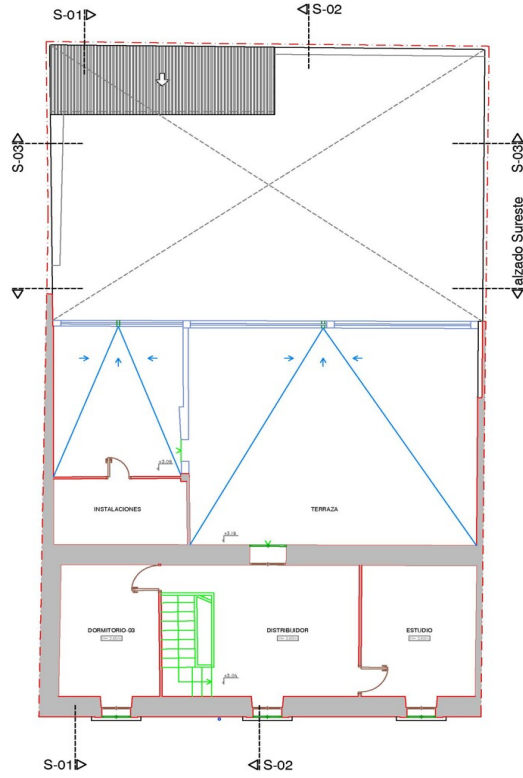

PLANTA PISO
 Sup. construida vivienda: 127.88 m²
 Sup. instalaciones s/terraz: 8.96 m²
 Sup. terraza: 79.37 m²

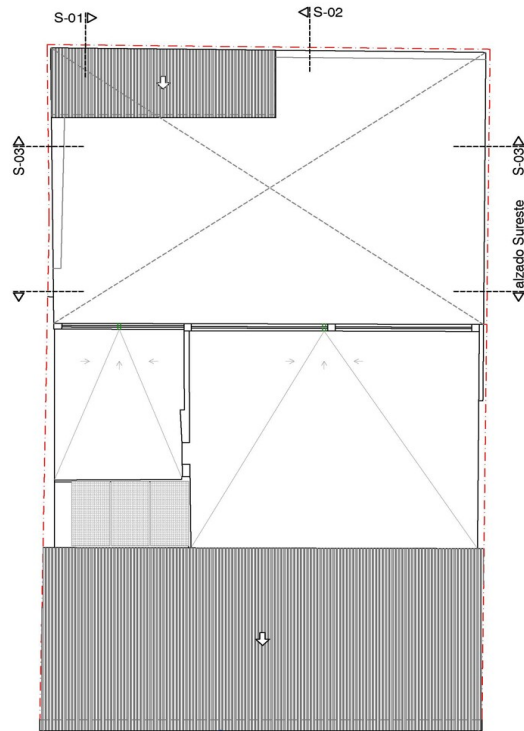

PLANTA CUBIERTA

Este plano no está a escala. Los documentos nos fueron entregados por el cliente. Por esta razón, no podemos garantizar la exactitud de la información.

Número de propiedad: ES263746006 - 07320 Santa Maria del Camí - Mitte

Una primera impresión

Esta encantadora casa adosada en alquiler se encuentra en Santa Maria del Camí, en una zona céntrica pero en una calle tranquila: un auténtico oasis que ofrece una agradable intimidad. La construcción sólida, la distribución bien pensada y el buen equipamiento hacen de esta propiedad un hogar atractivo para parejas o familias.

En unos 190 m² de superficie habitable y una parcela de aprox. 256 m², se distribuyen un total de 5 habitaciones en 2 plantas. En la planta baja le esperan dos dormitorios, un cuarto de baño, un aseo de invitados, así como la cocina amueblada y la luminosa zona de estar. En la planta superior hay otros dos dormitorios, así como una bonita terraza que invita a relajarse.

El aire acondicionado garantiza un confort agradable incluso en los días más cálidos.

Esta casa adosada destaca por su distribución funcional, su ubicación tranquila y su encanto mediterráneo, ideal para quienes buscan una vivienda de alquiler confortable en Santa Maria del Camí.

Número de propiedad: ES263746006 - 07320 Santa Maria del Camí - Mitte

Detalles de los servicios

- Aseo de invitados
- Cocina amueblada
- Suelos de baldosas y parqueté
- Aire acondicionado
- Terraza y patio

Número de propiedad: ES263746006 - 07320 Santa Maria del Camí - Mitte

Todo sobre la ubicación

Santa María del Camí, un pintoresco pueblo situado en el corazón de Mallorca, cuenta con casi 7.000 habitantes y se ha convertido en un lugar muy codiciado tanto por los locales como por los extranjeros, ya que combina el encanto tradicional con las comodidades modernas. La imponente iglesia parroquial, con su característico campanario, es una joya arquitectónica que refleja la historia del pueblo. Otro de sus atractivos es el vino que se cultiva en Santa María, que atrae a muchos visitantes, y los domingos tiene lugar el mercado semanal, que ofrece una gran variedad de productos frescos, artículos artesanales y especialidades locales. El pintoresco paisaje, caracterizado por suaves colinas y viñedos, invita a dar relajantes paseos a pie o en bicicleta, y se pueden explorar las cercanas montañas de la Tramuntana. La céntrica ubicación de Santa María del Camí, a solo unos 20 km de Palma, la convierte en un lugar atractivo para vivir para aquellos que aprecian la tranquilidad de la vida rural y, al mismo tiempo, desean tener las comodidades de la ciudad al alcance de la mano. El aeropuerto y las playas se encuentran a una distancia similar. Actualmente, la zona cuenta con una gran variedad de restaurantes de alta calidad y tiendas. Además de la prestigiosa escuela internacional «The Montessori School», también hay una escuela pública. El centro de ocio «Mallorca Fashion Outlet», situado a solo unos minutos en coche, ofrece numerosas tiendas de moda, bares, restaurantes, actividades para toda la familia y un gran cine.

Número de propiedad: ES263746006 - 07320 Santa Maria del Camí - Mitte

Otros datos

En principio, recomendamos que un abogado especializado compruebe la situación urbanística. Todos los datos se basan exclusivamente en la información facilitada por el propietario o el mandante. No garantizamos la exhaustividad, exactitud ni actualidad de los datos. Los honorarios de la agencia corren a cargo del vendedor. Los impuestos derivados de la compra, así como los gastos notariales y de registro de la propiedad, correrán a cargo del comprador.

Número de propiedad: ES263746006 - 07320 Santa Maria del Camí - Mitte

Contacto con el socio

Para más información, diríjase a su persona de contacto:

Florian Waetzoldt

Placa Hostals 11, 07320 Santa Maria del Camí

Tel.: +34 871 - 201 945

E-Mail: santamaria@von-poll.com

Al aviso legal de von Poll Immobilien GmbH

www.von-poll.com