

Marratxi - Mitte

Casa adosada con piscina en venta en Can Carbonell, Marratxí

Número de propiedad: ES263745879



PRECIO DE COMPRA: 895.000 EUR • SUPERFICIE HABITABLE: ca. 179 m² • HABITACIONES: 5

Número de propiedad: ES263745879 - 07141 Marratxi - Mitte

- De un vistazo
- La propiedad
- Datos energéticos
- Una primera impresión
- Detalles de los servicios
- Todo sobre la ubicación
- Otros datos
- Contacto con el socio

Número de propiedad: ES263745879 - 07141 Marratxi - Mitte

De un vistazo

Número de propiedad	ES263745879	Precio de compra	895.000 EUR
Superficie habitable	ca. 179 m ²	Casa	Casas bifamiliares
Habitaciones	5	Método de construcción	Sólido
Dormitorios	4	Características	Terraza, Piscina, Cocina empotrada
Baños	2		
Año de construcción	1999		
Tipo de aparcamiento	1 x Aparcamiento subterráneo		

Número de propiedad: ES263745879 - 07141 Marratxi - Mitte

Datos energéticos

Tipo de calefacción	Calefacción central	Clase de eficiencia energética	D
Fuente de energía	Aceite		
Información energética	En trámite		

Número de propiedad: ES263745879 - 07141 Marratxi - Mitte

La propiedad

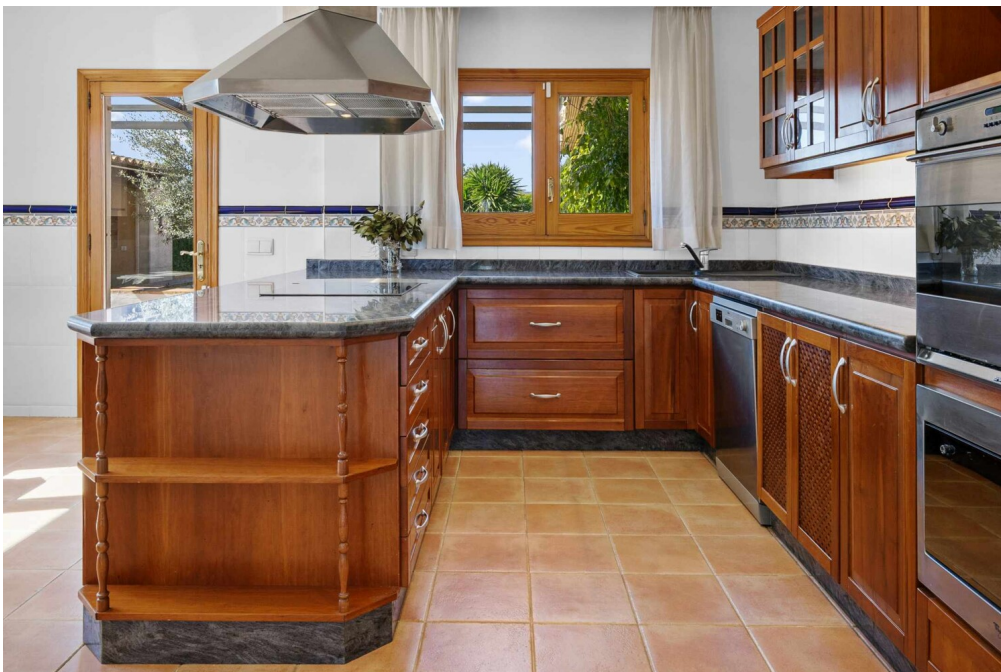

Número de propiedad: ES263745879 - 07141 Marratxi - Mitte

La propiedad

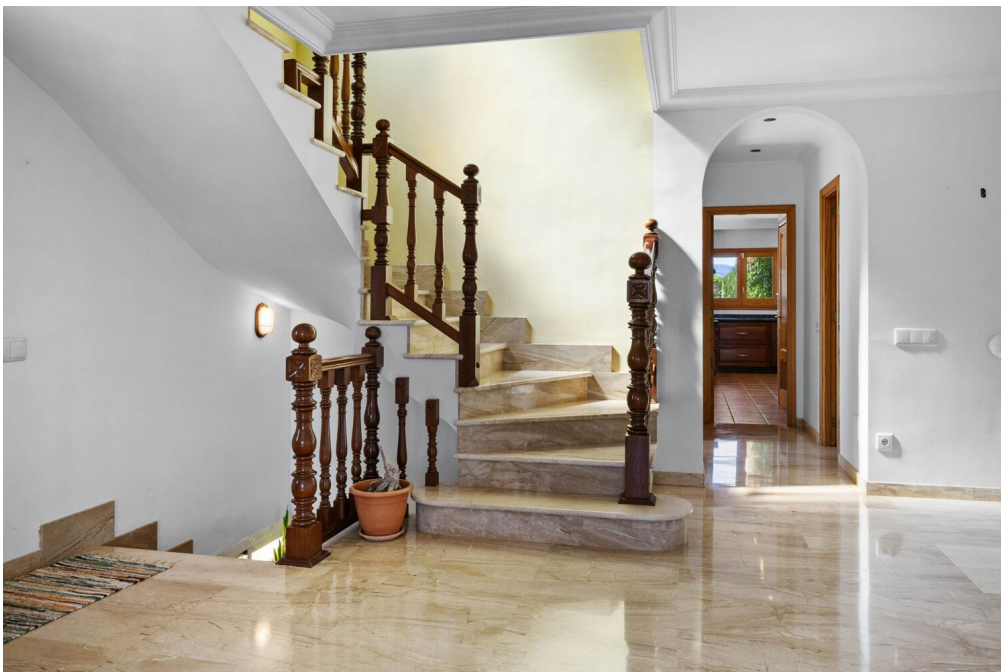

Número de propiedad: ES263745879 - 07141 Marratxi - Mitte

La propiedad

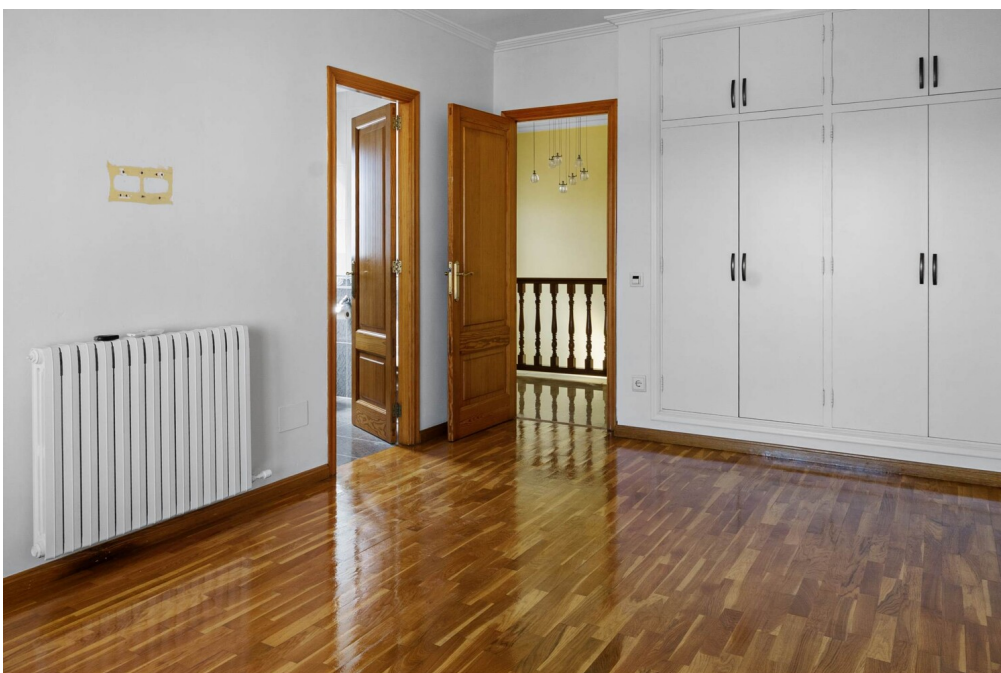

Número de propiedad: ES263745879 - 07141 Marratxi - Mitte

La propiedad



Número de propiedad: ES263745879 - 07141 Marratxi - Mitte

La propiedad



Número de propiedad: ES263745879 - 07141 Marratxi - Mitte

La propiedad

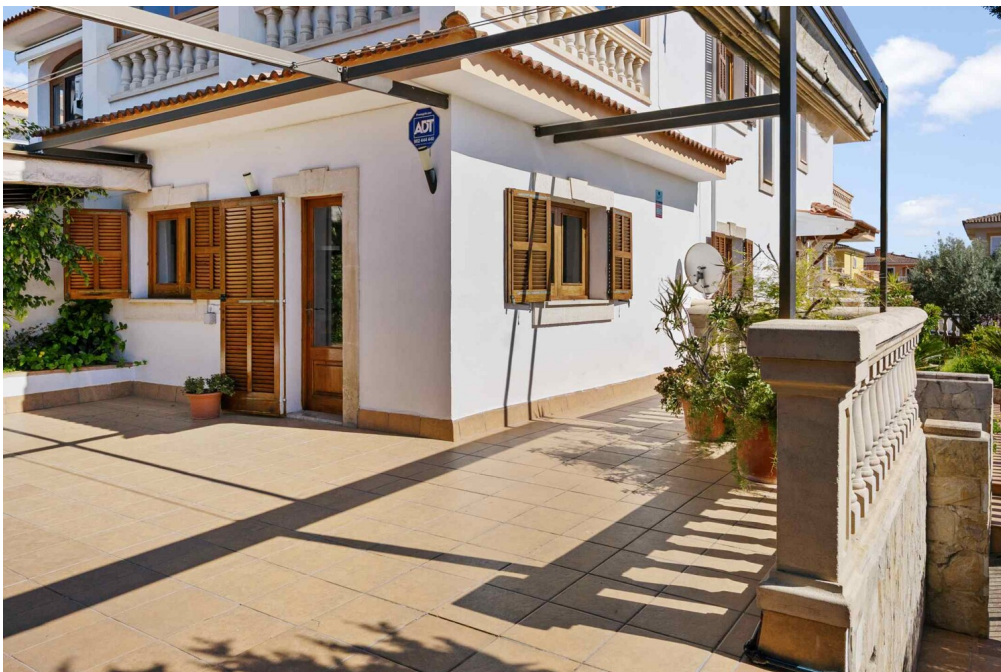

Número de propiedad: ES263745879 - 07141 Marratxi - Mitte

La propiedad

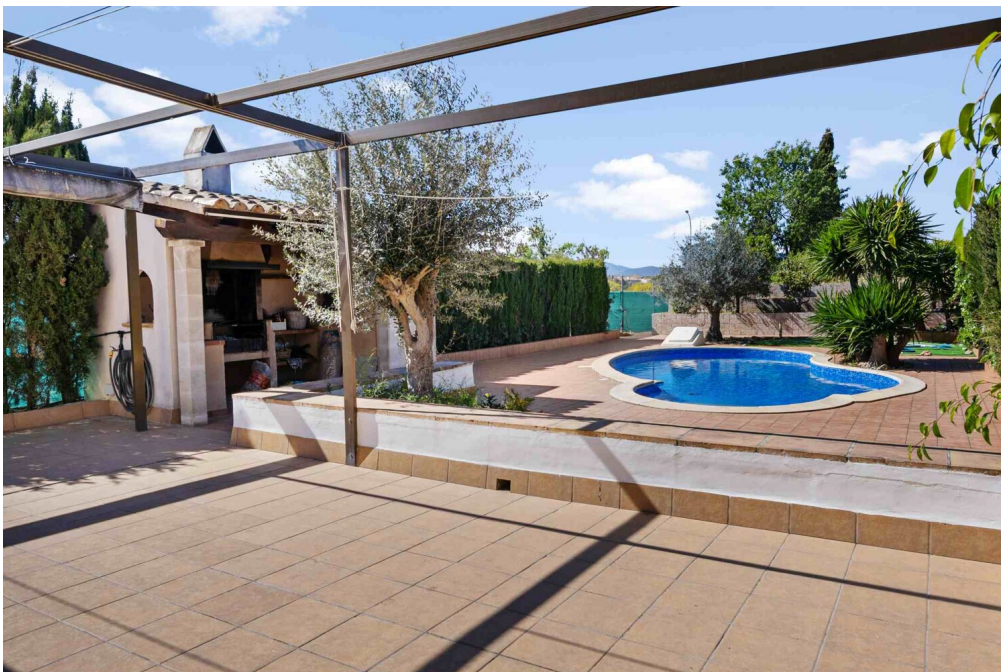
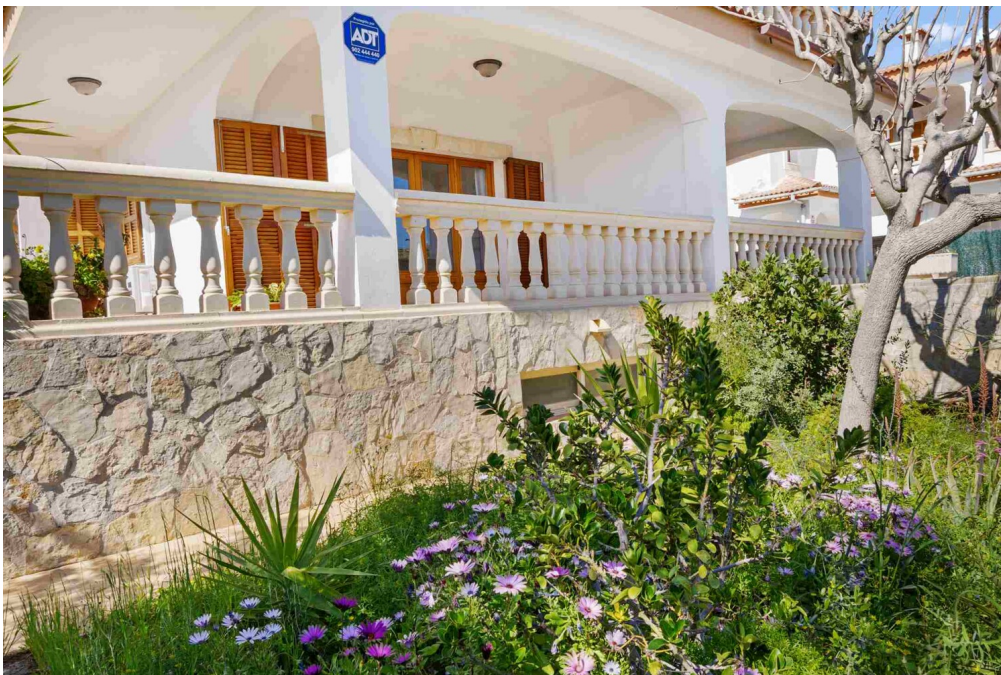

Número de propiedad: ES263745879 - 07141 Marratxi - Mitte

La propiedad



Número de propiedad: ES263745879 - 07141 Marratxi - Mitte

La propiedad



Número de propiedad: ES263745879 - 07141 Marratxi - Mitte

La propiedad



Número de propiedad: ES263745879 - 07141 Marratxi - Mitte

La propiedad

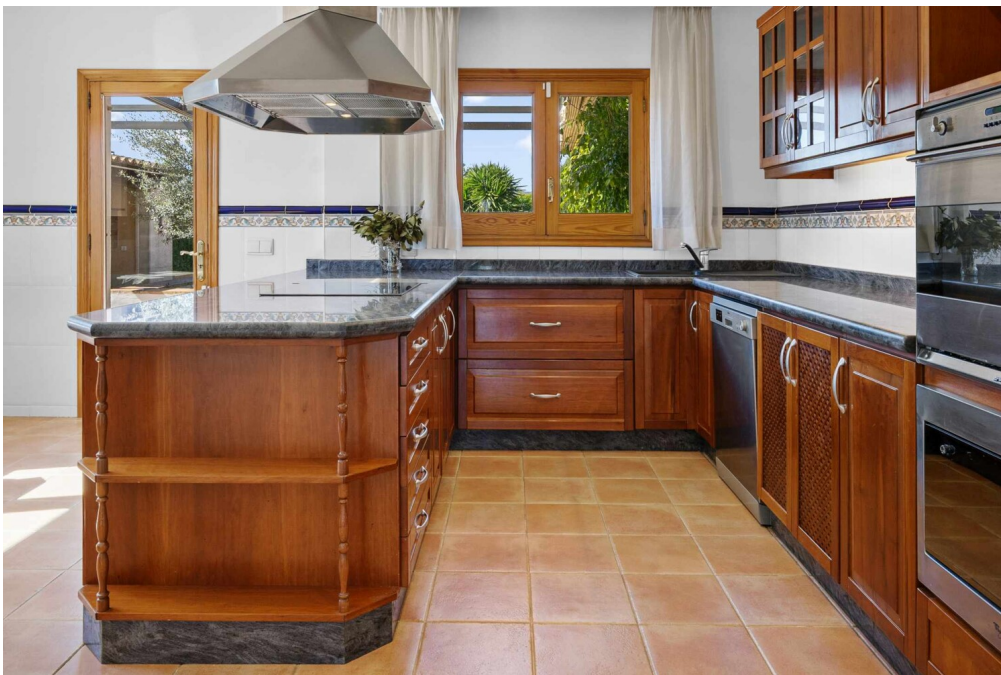

Número de propiedad: ES263745879 - 07141 Marratxi - Mitte

La propiedad



Número de propiedad: ES263745879 - 07141 Marratxi - Mitte

La propiedad



Número de propiedad: ES263745879 - 07141 Marratxi - Mitte

La propiedad

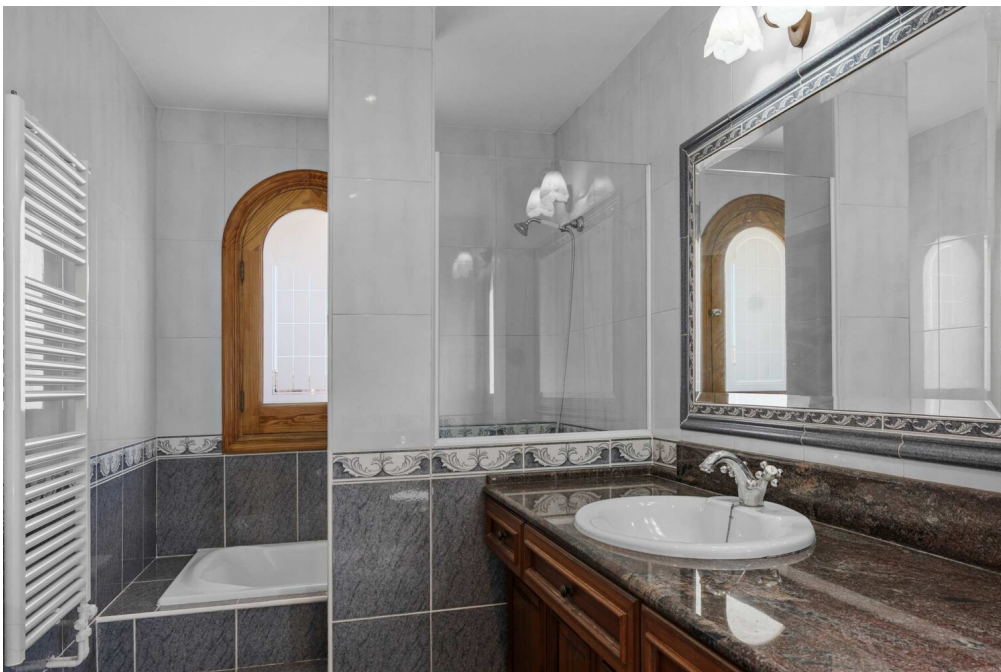

Número de propiedad: ES263745879 - 07141 Marratxi - Mitte

La propiedad



Número de propiedad: ES263745879 - 07141 Marratxi - Mitte

La propiedad

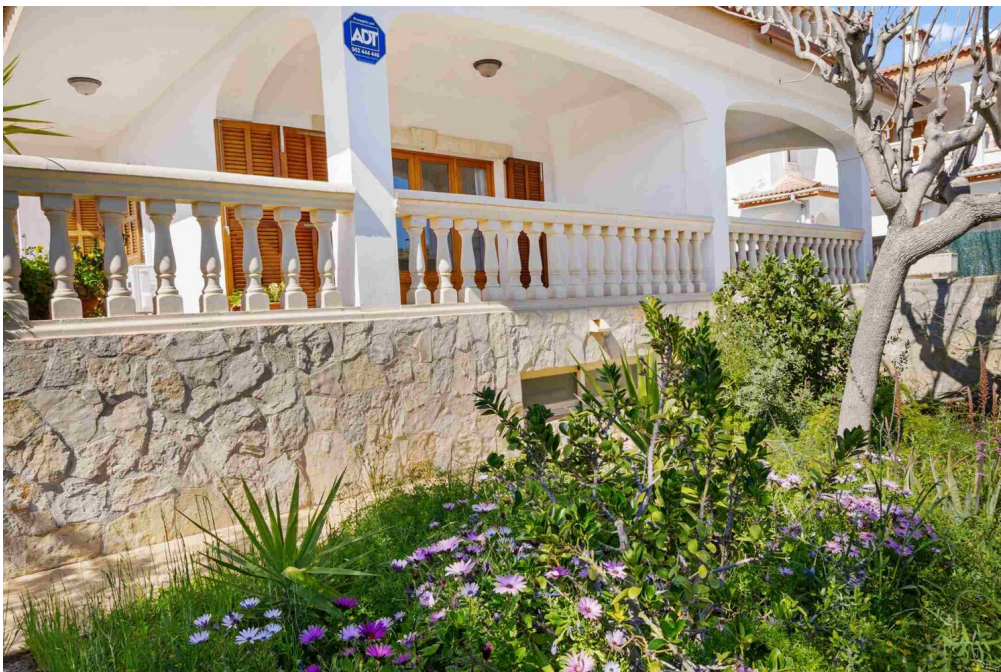
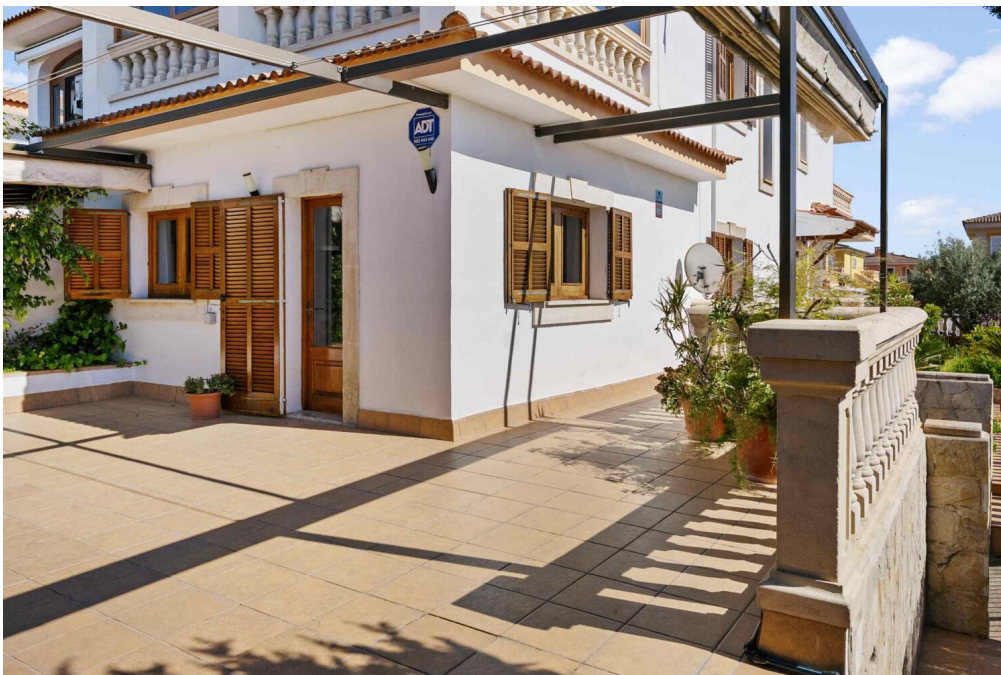

Número de propiedad: ES263745879 - 07141 Marratxi - Mitte

La propiedad



Número de propiedad: ES263745879 - 07141 Marratxi - Mitte

La propiedad



Número de propiedad: ES263745879 - 07141 Marratxi - Mitte

La propiedad



Número de propiedad: ES263745879 - 07141 Marratxi - Mitte

Una primera impresión

Esta atractiva casa adosada de 1999 se presenta como un hogar armonioso con una distribución de habitaciones bien pensada y una agradable privacidad gracias a su acceso independiente.

La casa cuenta con un amplio y luminoso salón-comedor que fluye a la perfección hacia la espaciosa terraza, creando una sensación abierta y aireada. Dispone de un total de 4 cómodos dormitorios, todos con prácticos armarios empotrados y algunos con acceso a terrazas acristaladas o logias. El dormitorio principal también dispone de baño en suite y acceso a una terraza privada con preciosas vistas. El espacio se complementa con otro cuarto de baño totalmente equipado y una espaciosa cocina independiente, totalmente amueblada y con acceso directo a la zona exterior y a la piscina.

Los espacios adicionales y versátiles del sótano abren numerosas posibilidades, ya sea como garaje para hasta 5 coches, zona de fitness, bodega o sala de ocio y hobby individual.

La zona exterior es especialmente digna de mención: una piscina privada, un jardín y un porche cubierto proporcionan el escenario perfecto para pasar horas de relax al aire libre, reuniones sociales y elegantes celebraciones familiares. Una zona de barbacoa independiente completa armoniosamente este atractivo conjunto.

Número de propiedad: ES263745879 - 07141 Marratxi - Mitte

Detalles de los servicios

- Cocina amueblada
- Suelo de baldosas
- aire acondicionado
- terraza
- Piscina
- Cinco plazas de aparcamiento
- Sótano
- Calefacción central

Número de propiedad: ES263745879 - 07141 Marratxi - Mitte

Todo sobre la ubicación

Marratxí es uno de los cinco municipios más grandes de Mallorca y comprende varios distritos, como Marratxinet, Pla de na Tesa, Pont d'Inca, Pòrtol y Sa Cabaneta. Con una superficie de 54 km² y una población de unos 38.902 habitantes, Marratxí ofrece una agradable mezcla de ambiente tradicional e infraestructuras modernas. Su proximidad a la capital de la isla, Palma, de la que sólo dista unos 11 kilómetros, hace que Marratxí resulte especialmente atractiva para los viajeros y los amantes de la ciudad. Al aeropuerto internacional de Palma de Mallorca se llega en unos 14 km, lo que también hace que el municipio resulte muy práctico para los viajeros.

Marratxí es conocida sobre todo por su larga tradición en la producción de cerámica. El Museu del Fang de Sa Cabaneta, ubicado en un antiguo molino harinero, está dedicado a este arte y presenta una gran variedad de cerámica tradicional, incluidos los típicos siurells -pequeñas figuras de barro que sirven como pipas-. Todos los años, en abril, tiene lugar la Fira del Fang, una feria que atrae a amantes de la cerámica de toda la región. Otro lugar destacado es el Mallorca Fashion Outlet, un centro comercial al aire libre con unas 64 marcas, que ofrece oportunidades de compras, así como una pista cubierta de karts, un cine y un centro de juegos. El parque ferroviario de Marratxí es ideal para pasear en familia, con maquetas de trenes y un museo ferroviario e industrial. En cuanto a la educación, Marratxí cuenta con colegios internacionales de renombre como The Academy International School y ecolea International School Mallorca, que ofrecen una amplia gama de programas educativos para diferentes grupos de edad y planes de estudio. Lugares históricos como la cueva prehistórica de Son Cauelles o el pintoresco pueblo de Marratxinet, con sus impresionantes edificios como Can Vador y Can Serra, ofrecen interesantes perspectivas de la historia de la región. En definitiva, Marratxí combina armoniosamente tradición y modernidad, lo que la convierte en un lugar atractivo para vivir para familias, profesionales y quienes

buscan paz y tranquilidad.

Número de propiedad: ES263745879 - 07141 Marratxi - Mitte

Otros datos

Por lo general, recomendamos que un abogado especializado compruebe la situación del derecho de construcción. Todos los datos se basan exclusivamente en la información facilitada por el propietario o cliente. No asumimos ninguna responsabilidad por la integridad, exactitud y actualidad de la información. Los gastos de intermediación corren a cargo del vendedor. Los impuestos, gastos notariales y registrales derivados de la compra corren a cargo del comprador.

Número de propiedad: ES263745879 - 07141 Marratxi - Mitte

Contacto con el socio

Para más información, diríjase a su persona de contacto:

Florian Waetzoldt

Placa Hostals 11, 07320 Santa Maria del Camí

Tel.: +34 871 - 201 945

E-Mail: santamaria@von-poll.com

Al aviso legal de von Poll Immobilien GmbH

www.von-poll.com