

Sineu - Mitte

Exclusiva casa de pueblo con piscina en Sineu

Número de propiedad: ES263745833

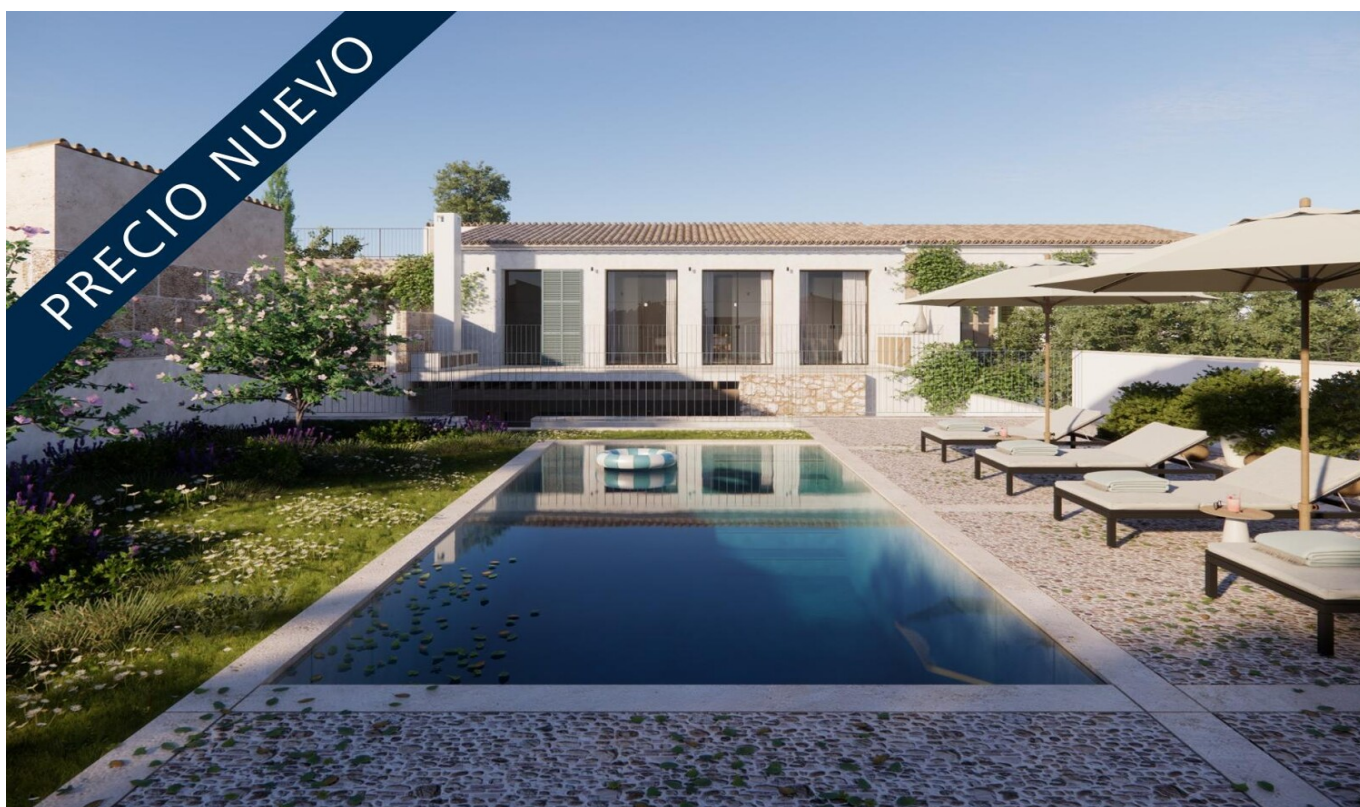

PRECIO DE COMPRA: 1.490.000 EUR • SUPERFICIE HABITABLE: ca. 262 m² • HABITACIONES: 5 •
SUPERFICIE DEL TERRENO: 339 m²

Número de propiedad: ES263745833 - 07510 Sineu - Mitte

- De un vistazo
- La propiedad
- Planos de planta
- Una primera impresión
- Detalles de los servicios
- Contacto con el socio

Número de propiedad: ES263745833 - 07510 Sineu - Mitte

De un vistazo

Número de propiedad	ES263745833	Precio de compra	1.490.000 EUR
Superficie habitable	ca. 262 m ²	Casa	Casa de ciudad
Habitaciones	5	Estado de la propiedad	con proyecto
Dormitorios	4	Características	Terraza, Piscina, Cocina empotrada
Baños	4		
Año de construcción	1920		
Tipo de aparcamiento	1 x Garaje		

Número de propiedad: ES263745833 - 07510 Sineu - Mitte

La propiedad



Número de propiedad: ES263745833 - 07510 Sineu - Mitte

La propiedad



Número de propiedad: ES263745833 - 07510 Sineu - Mitte

La propiedad



Número de propiedad: ES263745833 - 07510 Sineu - Mitte

La propiedad



Número de propiedad: ES263745833 - 07510 Sineu - Mitte

La propiedad



Número de propiedad: ES263745833 - 07510 Sineu - Mitte

La propiedad



Número de propiedad: ES263745833 - 07510 Sineu - Mitte

La propiedad



Número de propiedad: ES263745833 - 07510 Sineu - Mitte

La propiedad



Número de propiedad: ES263745833 - 07510 Sineu - Mitte

Planos de planta



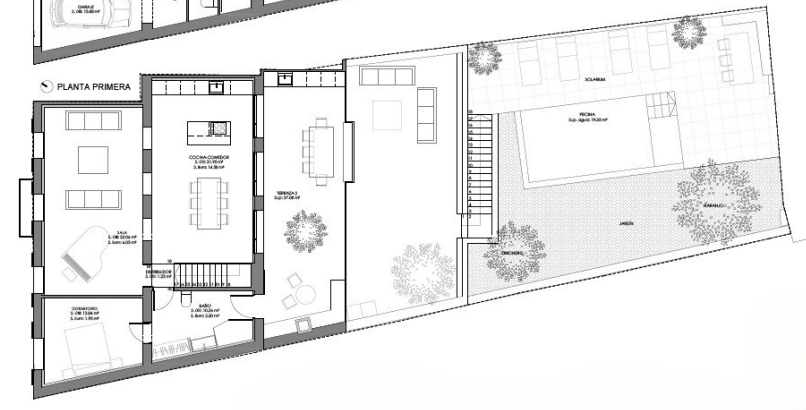
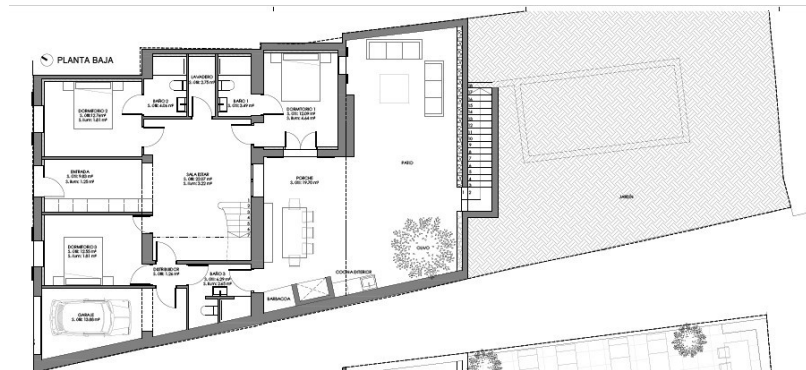
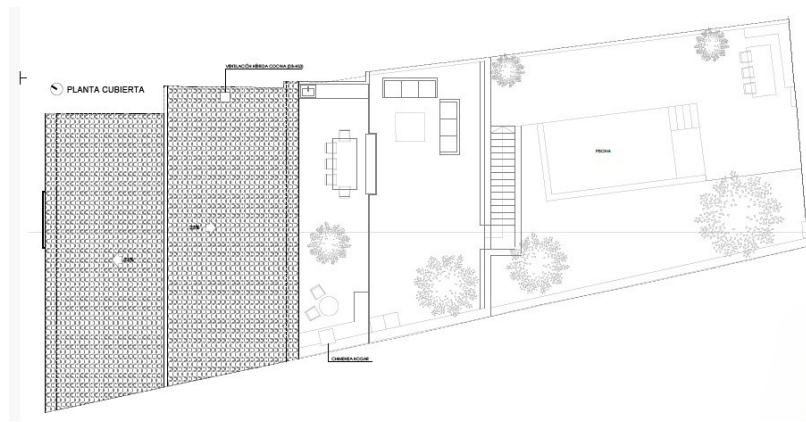

Este plano no está a escala. Los documentos nos fueron entregados por el cliente. Por esta razón, no podemos garantizar la exactitud de la información.

Número de propiedad: ES263745833 - 07510 Sineu - Mitte

Una primera impresión

En pleno centro histórico de Sineu, esta extraordinaria casa de pueblo se presenta como una elegante simbiosis de la tradición constructiva mallorquina y el lenguaje arquitectónico moderno. Situado en la isla de Mallorca, la propiedad ofrece un elegante refugio para los compradores con los más altos estándares de estética, privacidad y autenticidad.

Sobre una parcela de aprox. 340 m² se extiende una superficie construida de unos 262 m², cuya arquitectura se caracteriza por líneas claras, materiales de alta calidad y un concepto de habitaciones bien pensado. La generosidad y el confort de vida son el centro de cada diseño.

La pieza central de la casa es el luminoso salón-comedor con una cocina de diseño purista perfectamente integrada. El diseño de planta abierta y las proporciones armoniosas crean un elegante paisaje vital que permite tanto recepciones de prestigio como una vida cotidiana relajada al más alto nivel.

Cuatro amplios dormitorios ofrecen retiros privados con moderna sofisticación y un ambiente acogedor. Materiales nobles, detalles cuidadosamente seleccionados y un lenguaje de diseño claro confieren a las habitaciones una elegancia atemporal. El espacio se complementa con cuatro cuartos de baño de alta calidad, tres de ellos en suite. Superficies elegantes, líneas precisas y accesorios exclusivos acentúan el carácter lujoso de la propiedad.

Una característica poco común en el centro de la ciudad es el garaje privado con plaza de aparcamiento para un vehículo, un valioso factor de comodidad que aumenta la seguridad y la practicidad cotidiana en igual medida.

La zona exterior muestra el estilo de vida mediterráneo de una forma especialmente encantadora: Un elegante jardín rodea la piscina privada de unos 19 m². La exuberante vegetación garantiza un alto grado de privacidad, mientras que la terraza cubierta ofrece las condiciones ideales para las horas de relax y las veladas sociables al aire libre.

La propiedad está conectada a la red eléctrica y dispone de una cisterna privada que se llena regularmente con camiones cisterna.

Una residencia excepcional que combina la arquitectura tradicional de la isla, el diseño contemporáneo y el confort de la vida moderna para crear un conjunto armonioso al más alto nivel.

Número de propiedad: ES263745833 - 07510 Sineu - Mitte

Detalles de los servicios

- Cocina amueblada
- Terraza cubierta
- Piscina de aprox. 19 m²
- Una plaza de aparcamiento en el garaje
- jardín

Número de propiedad: ES263745833 - 07510 Sineu - Mitte

Contacto con el socio

Para más información, diríjase a su persona de contacto:

Florian Waetzoldt

Placa Hostals 11, 07320 Santa Maria del Camí

Tel.: +34 871 - 201 945

E-Mail: santamaria@von-poll.com

Al aviso legal de von Poll Immobilien GmbH

www.von-poll.com