

Bunyola - Mitte

Fabulosa finca en entorno montañoso con panorámicas vistas y ETV en Bunyola

Número de propiedad: ES243744651



**PRECIO DE COMPRA: 3.500.000 EUR • SUPERFICIE HABITABLE: ca. 333 m² • HABITACIONES: 6 •
SUPERFICIE DEL TERRENO: 14.785 m²**

Número de propiedad: ES243744651 - 07110 Bunyola - Mitte

- **De un vistazo**
- **La propiedad**
- **Datos energéticos**
- **Una primera impresión**
- **Todo sobre la ubicación**
- **Otros datos**
- **Contacto con el socio**

Número de propiedad: ES243744651 - 07110 Bunyola - Mitte

De un vistazo

Número de propiedad	ES243744651	Precio de compra	3.500.000 EUR
Superficie habitable	ca. 333 m ²	Casa	Finca
Habitaciones	6	Estado de la propiedad	cuidado
Dormitorios	5	Características	Terraza, Piscina, Chimenea
Baños	4		
Año de construcción	2008		
Tipo de aparcamiento	1 x Garaje		

Número de propiedad: ES243744651 - 07110 Bunyola - Mitte

Datos energéticos

Tipo de calefacción	Calefacción central
Fuente de energía	Gas
Información energética	En trámite

Número de propiedad: ES243744651 - 07110 Bunyola - Mitte

La propiedad



Número de propiedad: ES243744651 - 07110 Bunyola - Mitte

La propiedad



Número de propiedad: ES243744651 - 07110 Bunyola - Mitte

La propiedad



Número de propiedad: ES243744651 - 07110 Bunyola - Mitte

La propiedad

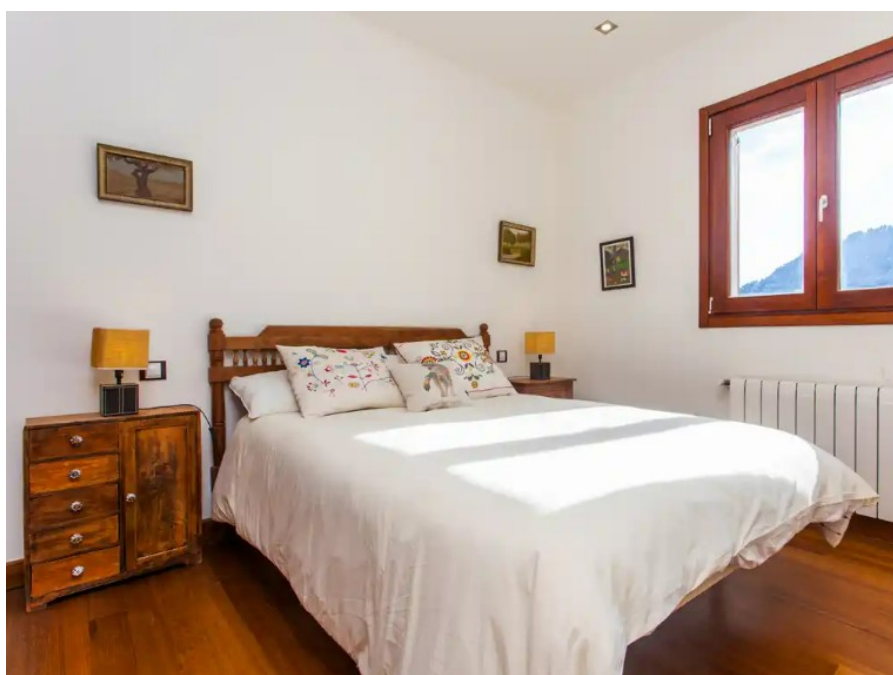

Número de propiedad: ES243744651 - 07110 Bunyola - Mitte

La propiedad



Número de propiedad: ES243744651 - 07110 Bunyola - Mitte

La propiedad

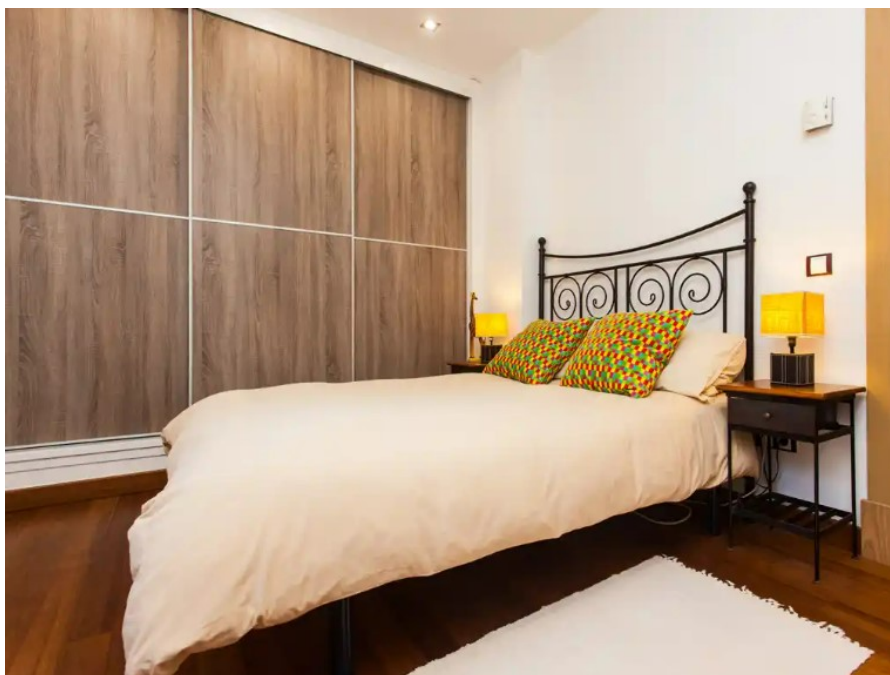

Número de propiedad: ES243744651 - 07110 Bunyola - Mitte

La propiedad



Número de propiedad: ES243744651 - 07110 Bunyola - Mitte

Una primera impresión

Situada en una colina ligeramente inclinada se encuentra esta encantadora finca con fantásticas vistas a la sierra de Tramuntana y al magnífico paisaje que la rodea. Su entorno goza de impresionante paz y tranquilidad que invita relajarse profundamente. Sin embargo está a pocos kilómetros del centro de Bunyola, con su plaza principal, cafes, restaurantes con gastronomía local y tiendas. Palma se encuentra a unos 20 minutos en coche y Bunyola a unos 5 minutos.

La casa distribuida en dos plantas cuenta con unos 333m² construidos en un gran parcela de más de 14.000m². Ofrece cinco espaciosos dormitorios, cuatro baños, dos de ellos en suite, soleado salón-comedor, moderna y equipada cocina-comedor así como una gran terraza orientada al sur, calefacción de propano y estufa pellet que dan un ambiente cálido y agradable en meses fríos. También dispone del sistema de aire acondicionado centralizado, materiales de alta calidad, suelos de madera y grandes ventanales que proporcionan a la casa mucha luz natural. Al exterior, en un jardín verde se posa una fabulosa piscina de agua salada, ideal espacio para disfrutar del sol y refrescarse. Además dispone de una casa de invitados con su cocina americana, un baño y dormitorio. Y también goza de licencia de alquiler vacacional, que es una gran plus, para completar esta maravillosa propiedad. Te invitamos a visitar esta gran finca, contactanos!

Número de propiedad: ES243744651 - 07110 Bunyola - Mitte

Todo sobre la ubicación

Bunyola, pintoresco pueblo a los pies de la Serra de Tramuntana, ofrece una combinación perfecta de cultura tradicional mallorquina y naturaleza impresionante. Con sus estrechas calles y auténticas casas de piedra, atrae tanto a los que buscan tranquilidad como a los amantes de la naturaleza.

Merece la pena visitar los Jardins d'Alfàbia, magníficos jardines históricos con plantas exóticas, juegos de agua y una casa señorial del siglo XIII. Otra atracción es la iglesia parroquial de Sant Mateu, conocida por su impresionante arquitectura barroca.

Para senderistas y ciclistas, los alrededores ofrecen numerosas rutas, entre ellas el famoso sendero GR221, que atraviesa la Serra de Tramuntana. Un viaje en el histórico ferrocarril de Palma a Sóller, que pasa por Bunyola, es también una experiencia inolvidable.

La proximidad a Palma y Sóller hace que Bunyola sea ideal para aquellos que quieran disfrutar de la tranquilidad del campo y al mismo tiempo beneficiarse de las ventajas de las ciudades.

Bunyola combina tradición, naturaleza y confort: un lugar perfecto para vivir y relajarse.

Número de propiedad: ES243744651 - 07110 Bunyola - Mitte

Otros datos

Por lo general, recomendamos que un abogado especializado compruebe la situación del derecho de construcción. Todos los datos se basan exclusivamente en la información facilitada por el propietario o cliente. No asumimos ninguna responsabilidad por la integridad, exactitud y actualidad de la información. Los gastos de intermediación corren a cargo del vendedor. Los impuestos, gastos notariales y registrales derivados de la compra corren a cargo del comprador.

Número de propiedad: ES243744651 - 07110 Bunyola - Mitte

Contacto con el socio

Para más información, diríjase a su persona de contacto:

Florian Waetzoldt

Placa Hostals 11, 07320 Santa Maria del Camí

Tel.: +34 871 - 201 945

E-Mail: santamaria@von-poll.com

Al aviso legal de von Poll Immobilien GmbH

www.von-poll.com