

Alaró - Mitte

Histórico palacio urbano totalmente reformado en Alaró con amplio jardín y vistas panorámicas

Número de propiedad: ES233744548



PRECIO DE COMPRA: 6.200.000 EUR • SUPERFICIE HABITABLE: ca. 600 m² • HABITACIONES: 8 •
SUPERFICIE DEL TERRENO: 900 m²

Número de propiedad: ES233744548 - 07340 Alaro - Mitte

- **De un vistazo**
- **La propiedad**
- **Planos de planta**
- **Una primera impresión**
- **Detalles de los servicios**
- **Todo sobre la ubicación**
- **Otros datos**
- **Contacto con el socio**

Número de propiedad: ES233744548 - 07340 Alaro - Mitte

De un vistazo

| | | | |
|----------------------|------------------------|------------------------|----------------------------|
| Número de propiedad | ES233744548 | Precio de compra | 6.200.000 EUR |
| Superficie habitable | ca. 600 m ² | Casa | Chalet adosado |
| Habitaciones | 8 | Estado de la propiedad | para reformar |
| Dormitorios | 7 | Características | Terraza, Piscina, Chimenea |
| Baños | 6 | | |

Número de propiedad: ES233744548 - 07340 Alaro - Mitte

La propiedad



Número de propiedad: ES233744548 - 07340 Alaro - Mitte

La propiedad



Número de propiedad: ES233744548 - 07340 Alaro - Mitte

La propiedad



Número de propiedad: ES233744548 - 07340 Alaro - Mitte

La propiedad



Número de propiedad: ES233744548 - 07340 Alaro - Mitte

La propiedad

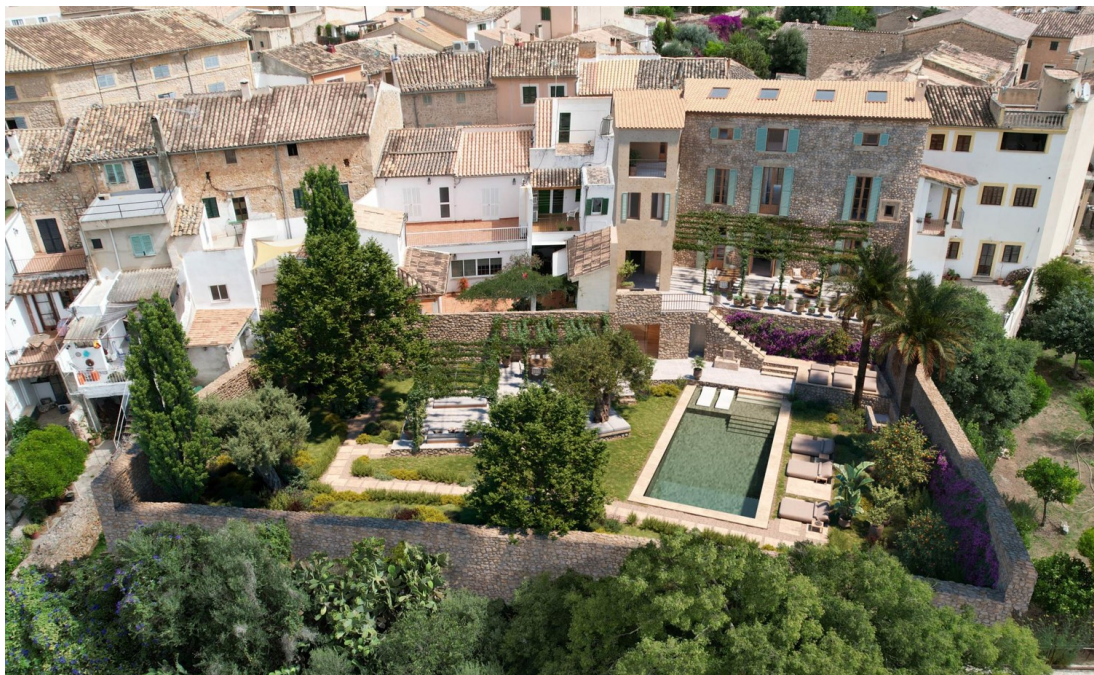

Número de propiedad: ES233744548 - 07340 Alaro - Mitte

Planos de planta

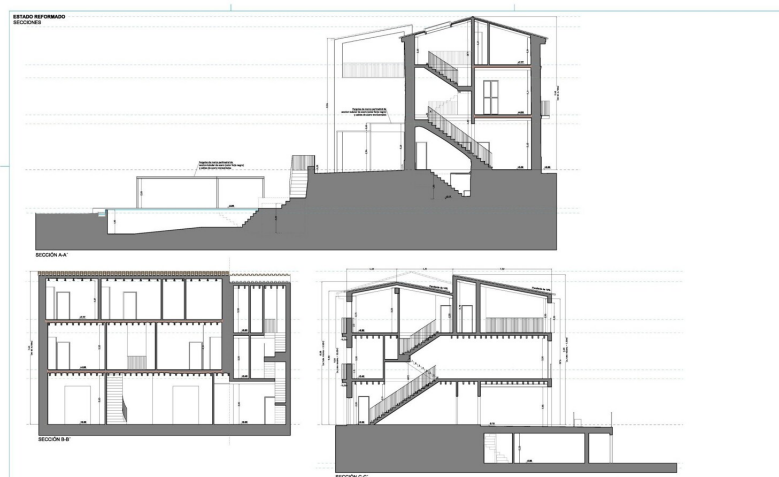



Este plano no está a escala. Los documentos nos fueron entregados por el cliente. Por esta razón, no podemos garantizar la exactitud de la información.

Número de propiedad: ES233744548 - 07340 Alaro - Mitte

Una primera impresión

Impresionante palacio histórico en Alaró con casi 900 m² de jardín y unos 600 m² de superficie construida con vistas a las montañas.

Con sus techos altos y sus tres plantas, el palacio urbano ofrece una enorme cantidad de espacio para varias zonas de estar, salas de estudio y suites principales.

El enorme jardín ofrece vistas ininterrumpidas de las montañas y total privacidad.

El proyecto prevé la renovación completa de la propiedad, manteniendo su encanto original unido al lujo más moderno, y se entregará llave en mano. En la planta baja encontramos una gran cocina, comedor, biblioteca y acceso a una bodega, así como una amplia zona de recepción.

La segunda planta consta de dos enormes master suites separadas por otra gran zona de estar y un estudio.

En la tercera planta hay otra gran suite principal con vestidor y dos suites de invitados, todas compartiendo otra gran sala de estar.

La zona exterior ofrece una fantástica cocina de verano con barbacoa y varias pérgolas con zonas para sentarse y comer alrededor de la gran piscina, acceso a un gimnasio y a una zona de SPA. También se incluye una gran casa de invitados con garaje.

Una joya absoluta que no deben perderse aquellos que buscan la sofisticación absoluta y simplemente lo mejor.

Le enviaremos más detalles de la casa y los planes completos del proyecto a petición.

Número de propiedad: ES233744548 - 07340 Alaro - Mitte

Detalles de los servicios

Chimenea
Terraza
jardín
Piscina

Número de propiedad: ES233744548 - 07340 Alaró - Mitte

Todo sobre la ubicación

Alaró, un pintoresco pueblo en el corazón de Mallorca, impresiona por su encantador ambiente y su importancia histórica. Rodeado de impresionantes paisajes y majestuosas montañas, Alaró ofrece una mezcla perfecta de naturaleza y cultura.

Un lugar absolutamente destacado es el Castell d'Alaró, una impresionante ruina de un castillo en la cima de una montaña que ofrece impresionantes vistas panorámicas de la isla. El ascenso es una popular ruta de senderismo que hace las delicias tanto de los amantes de la naturaleza como de los aficionados a la historia.

La iglesia parroquial de Sant Bartomeu, magnífico ejemplo de arquitectura gótica, domina el centro del pueblo. Rodeada de acogedores cafés y restaurantes, la plaza principal, Placa de la Vila, invita a detenerse.

Para los amantes de la naturaleza, la Serra de Tramuntana es un paraíso, ideal para practicar senderismo y cicloturismo. La región es conocida por sus pintorescos olivares y bodegas que ofrecen productos locales de primera calidad.

La animada vida del pueblo, unida a su proximidad a Palma y a las playas de la isla, hacen de Alaró un lugar deseable para vivir. Descubra la belleza y el encanto de este pueblo único, una inversión ideal para compradores de propiedades en busca de autenticidad y tranquilidad.

Número de propiedad: ES233744548 - 07340 Alaro - Mitte

Otros datos

Por lo general, recomendamos que un abogado especializado compruebe la situación del derecho de construcción. Todos los datos se basan exclusivamente en la información facilitada por el propietario o cliente. No asumimos ninguna responsabilidad por la integridad, exactitud y actualidad de la información. Los gastos de intermediación corren a cargo del vendedor. Los impuestos, gastos notariales y registrales derivados de la compra corren a cargo del comprador.

Número de propiedad: ES233744548 - 07340 Alaro - Mitte

Contacto con el socio

Para más información, diríjase a su persona de contacto:

Florian Waetzoldt

Placa Hostals 11, 07320 Santa Maria del Camí

Tel.: +34 871 - 201 945

E-Mail: santamaria@von-poll.com

Al aviso legal de von Poll Immobilien GmbH

www.von-poll.com