Alaro – Mitte

Moderna casa de pueblo totalmente reformada con jardín y piscina en Alaró

Número de propiedad: ES233744547

PRECIO DE COMPRA: 1.650.000 EUR • **SUPERFICIE HABITABLE:** ca. 241 m^2 • **HABITACIONES:** 4 • **SUPERFICIE DEL TERRENO:** 188 m^2

Número de propiedad: ES233744547 - 07340 Alaro – Mitte

- De un vistazo
- La propiedad
- Datos energéticos
- Una primera impresión
- Contacto con el socio

Número de propiedad: ES233744547 - 07340 Alaro – Mitte

De un vistazo

Número de propiedad	ES233744547
Superficie habitable	ca. 241 m²
Ocupación a partir de	Previo acuerdo
Habitaciones	4
Dormitorios	3
Baños	3
Año de construcción	2024
Tipo de aparcamiento	1 x Garaje

Precio de compra	1.650.000 EUR
Casa	Chalet adosado
Estado de la propiedad	completamente restructurado
Espacio utilizable	ca. 0 m²
Características	Terraza, WC para invitados, Piscina, Chimenea

Número de propiedad: ES233744547 - 07340 Alaro – Mitte

Datos energéticos

Tipo de calefacción	Calefacción por suelo radiante

Número de propiedad: ES233744547 - 07340 Alaro – Mitte

La propiedad

Número de propiedad: ES233744547 - 07340 Alaro – Mitte

La propiedad

Número de propiedad: ES233744547 - 07340 Alaro – Mitte

La propiedad

Número de propiedad: ES233744547 - 07340 Alaro – Mitte

La propiedad

Número de propiedad: ES233744547 - 07340 Alaro – Mitte

La propiedad

Número de propiedad: ES233744547 - 07340 Alaro – Mitte

La propiedad

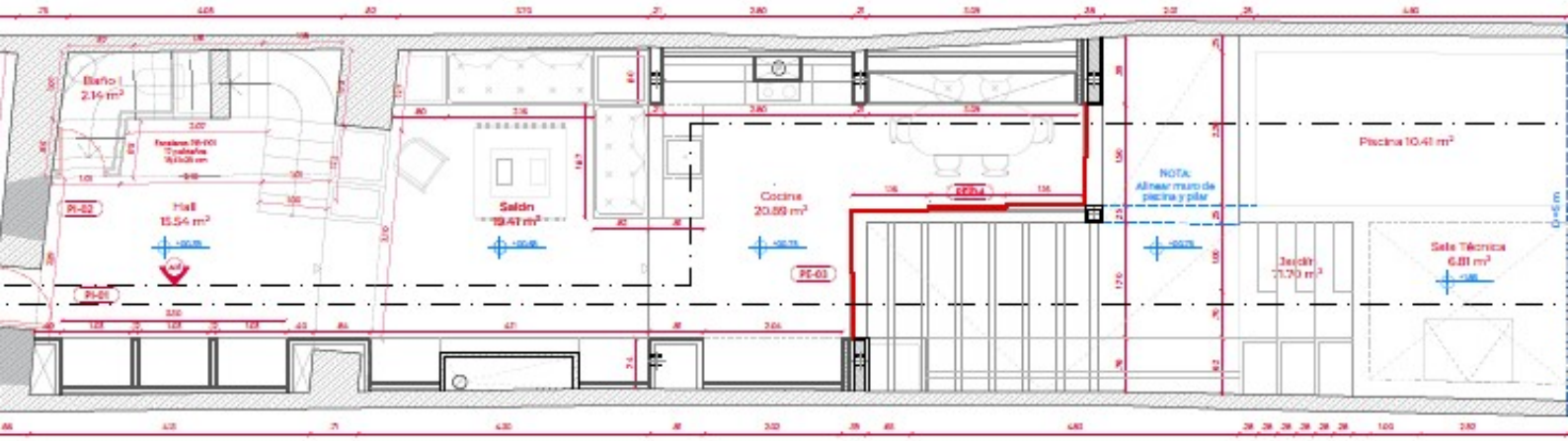

Número de propiedad: ES233744547 - 07340 Alaro – Mitte

La propiedad

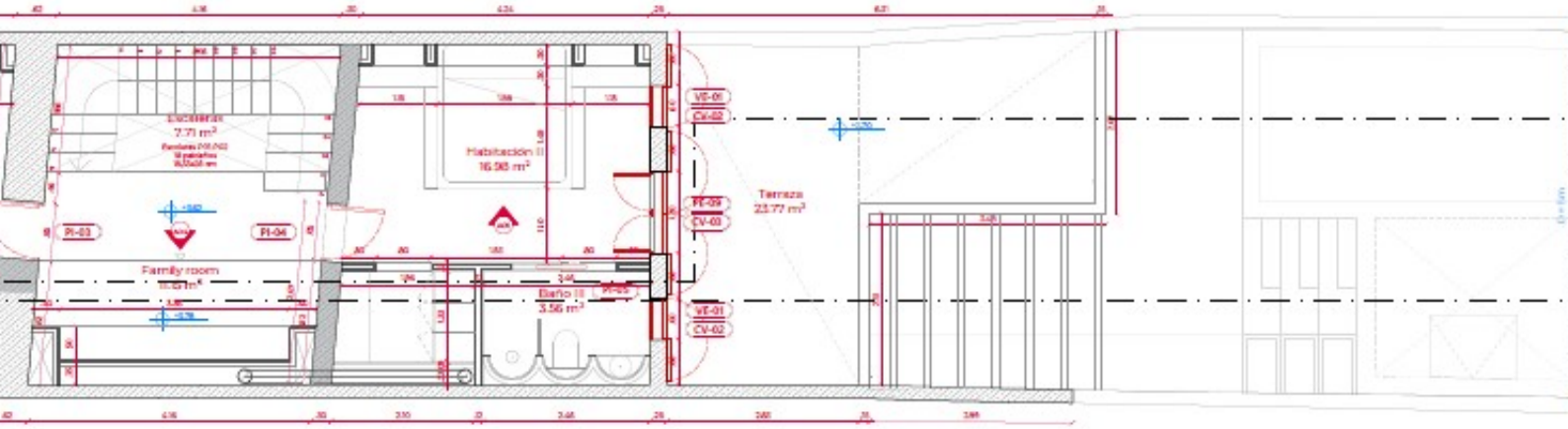

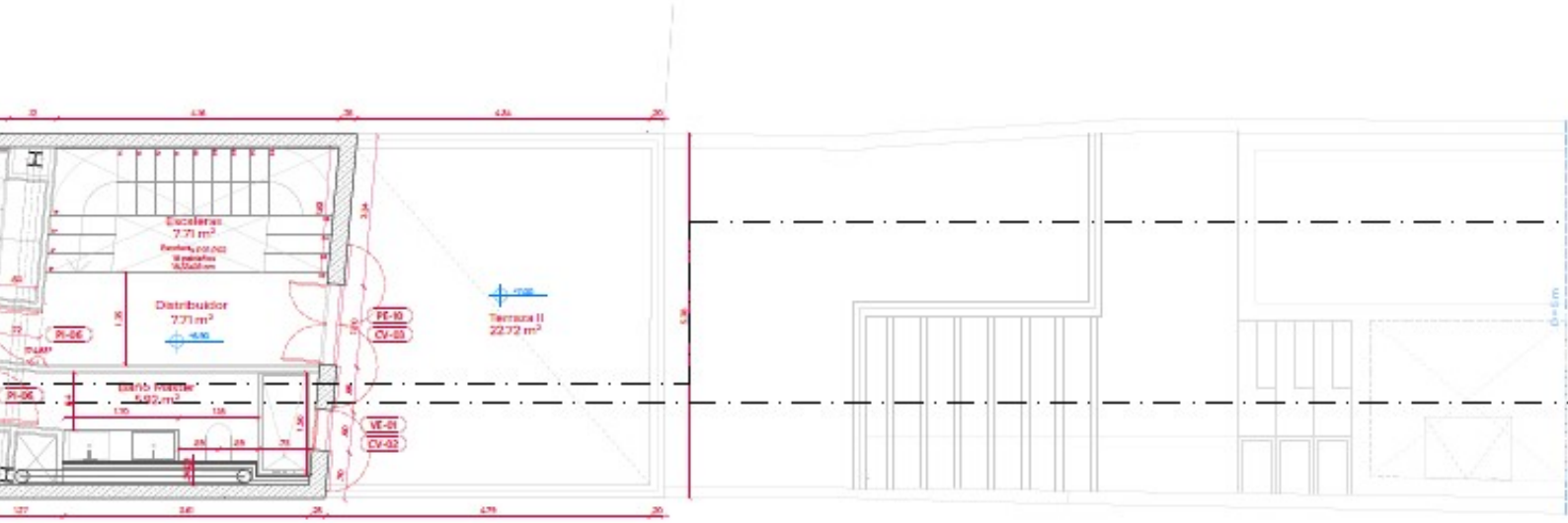

Número de propiedad: ES233744547 - 07340 Alaro – Mitte

Una primera impresión

En venta esta espectacular casa de pueblo totalmente reformada con jardín y piscina privada en Alaró. Su diseño moderno y fresco con detalles de lujo, sigue conservando un estilo tradicional y mediterráneo. Todos los materiales y acabados, escogidos meticulosamente, son de primera calidad. El centro con todos los servicios necesarios está a corto alcance. Esta maravillosa casa distribuida en tres plantas dispone de unos 240m2. Al entrar encontraremos un gran recibidor, espacioso y soleado salón con chimenea, moderna cocina-comedor completamente equipada y un baño de cortesía. Desde aqui se puede acceder a la terraza con zona comedor, maravilloso jardín con piscina y zona chillout. Subiendo la escalera interior encontraremos dos dormitorios dobles con baños en-suite y vestidores, uno de cuales con acceso a la terraza privada con vistas al jardín. En la planta superior se posa una máster suite con su baño completo y vestidor. Esta planta tiene acceso a espaciosa terraza de unos 23m2 ofreciendo bonitas vistas al jardín y a la Serra de Tramuntana. Como extra, la propiedad cuenta con sistema de aire acondicionado, suelos radiantes, techos altos con vigas de madera y un garaje. Una auténtica joya incluso para el cliente más exigente. La finalización de las obras está prevista para mediados de 2024

Número de propiedad: ES233744547 - 07340 Alaro – Mitte

Contacto con el socio

Para más información, diríjase a su persona de contacto:

Florian Waetzoldt

Placa Hostals 11 Mallorca - Santa María
E-Mail: santamaria@von-poll.com

To Disclaimer of von Poll Immobilien GmbH

www.von-poll.com