

Sencelles - Mitte

Moderna casa de pueblo con piscina, de reciente construcción, en Biniali-Sencelles

Número de propiedad: ES233744405



PRECIO DE COMPRA: 1.195.000 EUR • SUPERFICIE HABITABLE: ca. 200 m² • HABITACIONES: 4 •
SUPERFICIE DEL TERRENO: 205 m²

Número de propiedad: ES233744405 - 07143 Sencelles - Mitte

- **De un vistazo**
- **La propiedad**
- **Datos energéticos**
- **Una primera impresión**
- **Contacto con el socio**

Número de propiedad: ES233744405 - 07143 Sencelles - Mitte

De un vistazo

Número de propiedad	ES233744405	Precio de compra	1.195.000 EUR
Superficie habitable	ca. 200 m ²	Casa	Chalet adosado
Habitaciones	4	Estado de la propiedad	como nuevo
Dormitorios	3	Método de construcción	Sólido
Baños	4	Características	Terraza, WC para invitados, Piscina, Chimenea
Tipo de aparcamiento	1 x Garaje		

Número de propiedad: ES233744405 - 07143 Sencelles - Mitte

Datos energéticos

Tipo de calefacción	Calefacción central
Información energética	En trámite

Número de propiedad: ES233744405 - 07143 Sencelles - Mitte

La propiedad



Número de propiedad: ES233744405 - 07143 Sencelles - Mitte

La propiedad



Número de propiedad: ES233744405 - 07143 Sencelles - Mitte

La propiedad



Número de propiedad: ES233744405 - 07143 Sencelles - Mitte

La propiedad



Número de propiedad: ES233744405 - 07143 Sencelles - Mitte

La propiedad



Número de propiedad: ES233744405 - 07143 Sencelles - Mitte

La propiedad



Número de propiedad: ES233744405 - 07143 Sencelles - Mitte

La propiedad



Número de propiedad: ES233744405 - 07143 Sencelles - Mitte

La propiedad

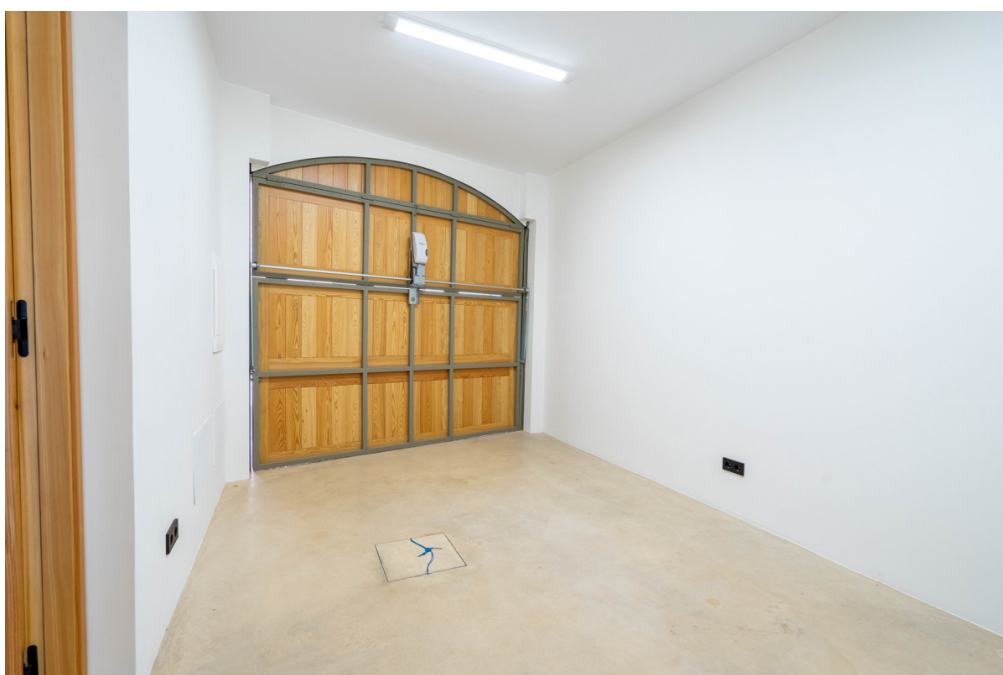

Número de propiedad: ES233744405 - 07143 Sencelles - Mitte

Una primera impresión

Moderna casa de pueblo, de reciente construcción.

Desde la entrada la casa respira un ambiente moderno con toques del estilo mallorquin tradicional. En la planta baja se encuentra la entrada con vestidor, un aseo de invitados y una amplia zona de estar con chimenea, perfectamente integrada con una cocina abierta y el comedor. Un acristalado patio interior ubicado en el centro de la planta baj aporta un toque lujoso y asegura la entrada de luz. Los techos altos e inclinados adornados con vigas vistas crean una sensación de amplitud y encanto.

La planta superior consta de tres dormitorios dobles de generosas dimensiones, cada uno con su cuarto de baño en-suite. Además, hay una espacio dedicado a la lavandería y sala de máquinas.

El aire acondicionado centralizado y la calefacción por suelo radiante mediante aerotermia garantizan temperaturas óptimas durante todo el año, prometiendo máximo confort.

En el exterior la vivienda cuenta con una preciosa zona de relax, con un porche y una amplia piscina de agua salada, además de una casita de mantenimiento equipada con un baño. La propiedad incluye un garaje con amplio espacio de almacenamiento.

Existe la posibilidad de adquirir la vivienda amueblada.

Número de propiedad: ES233744405 - 07143 Sencelles - Mitte

Contacto con el socio

Para más información, diríjase a su persona de contacto:

Florian Waetzoldt

Placa Hostals 11, 07320 Santa Maria del Camí

Tel.: +34 871 - 201 945

E-Mail: santamaria@von-poll.com

Al aviso legal de von Poll Immobilien GmbH

www.von-poll.com