

Linz am Rhein

# Amplia casa unifamiliar en una ubicación apartada con unidades de vivienda independientes y una magnífica vista del campo.

Número de propiedad: 25325013



[www.von-poll.com](http://www.von-poll.com)

**PRECIO DE COMPRA: 529.000 EUR • SUPERFICIE HABITABLE: ca. 250 m<sup>2</sup> • HABITACIONES: 11 •  
SUPERFICIE DEL TERRENO: 698 m<sup>2</sup>**

**Número de propiedad: 25325013 - 53545 Linz am Rhein**

- **De un vistazo**
- **La propiedad**
- **Datos energéticos**
- **Planos de planta**
- **Una primera impresión**
- **Detalles de los servicios**
- **Todo sobre la ubicación**
- **Otros datos**
- **Contacto con el socio**

Número de propiedad: 25325013 - 53545 Linz am Rhein

## De un vistazo

|                      |  |
|----------------------|--|
| Número de propiedad  | 25325013   |
| Superficie habitable | ca. 250 m <sup>2</sup>                                   |
| Tipo de techo        | Techo a dos aguas  |
| Habitaciones         | 11   |
| Dormitorios          | 4  |
| Baños                | 2  |
| Año de construcción  | 1977   |
| Tipo de aparcamiento | 2 x Puerto de coches, 3 x Plaza de aparcamiento exterior |

|                                |   |
|--------------------------------|---|
| Precio de compra               | 529.000 EUR   |
| Casa                           | Casa unifamiliar  |
| Comisión                       | Käuferprovision beträgt 3,57 % (inkl. MwSt.) des beurkundeten Kaufpreises               |
| Modernización / Rehabilitación | 2022  |
| Estado de la propiedad         | como nuevo  |
| Método de construcción         | Sólido  |
| Espacio utilizable             | ca. 10 m <sup>2</sup>   |
| Características                | Terraza, WC para invitados, Chimenea, Jardín / uso compartido, Cocina empotrada, Balcón |

Número de propiedad: 25325013 - 53545 Linz am Rhein

## Datos energéticos

|  |                                |  |                                  |
|--|--------------------------------|--|----------------------------------|
| <b>Tipo de calefacción</b>                 | <b>Calefacción central</b>     | <b>Certificado energético</b>                              | <b>Certificado energético</b>    |
| <b>Fuente de energía</b>                   | <b>Gas licuado de petróleo</b> | <b>Demanda de energía final</b>                            | <b>157.10 kWh/m<sup>2</sup>a</b> |
| <b>Certificado energético válido hasta</b> | <b>12.11.2031</b>              | <b>Clase de eficiencia energética</b>                      | <b>E</b>                         |
|  |                                | <b>Año de construcción según el certificado energético</b> | <b>1977</b>                      |

Número de propiedad: 25325013 - 53545 Linz am Rhein

## La propiedad



Número de propiedad: 25325013 - 53545 Linz am Rhein

## La propiedad



Número de propiedad: 25325013 - 53545 Linz am Rhein

## La propiedad



Número de propiedad: 25325013 - 53545 Linz am Rhein

## La propiedad



Número de propiedad: 25325013 - 53545 Linz am Rhein

## La propiedad



Número de propiedad: 25325013 - 53545 Linz am Rhein

## La propiedad



Número de propiedad: 25325013 - 53545 Linz am Rhein

## La propiedad



Número de propiedad: 25325013 - 53545 Linz am Rhein

## La propiedad



Número de propiedad: 25325013 - 53545 Linz am Rhein

## La propiedad



Número de propiedad: 25325013 - 53545 Linz am Rhein

## Planos de planta

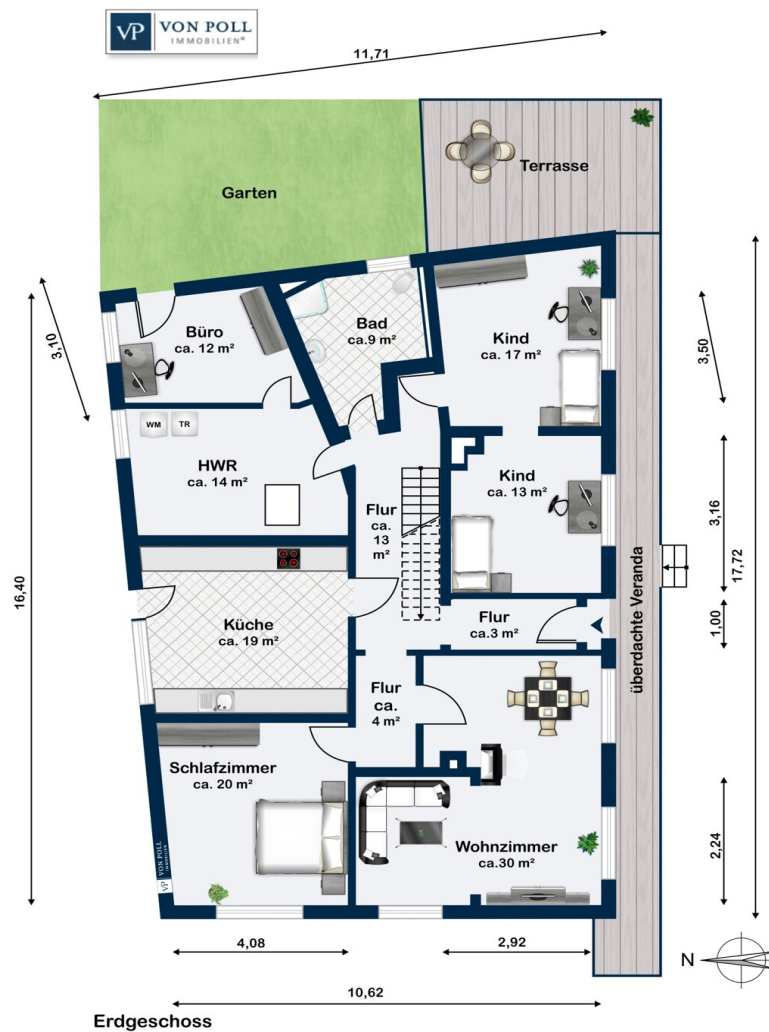

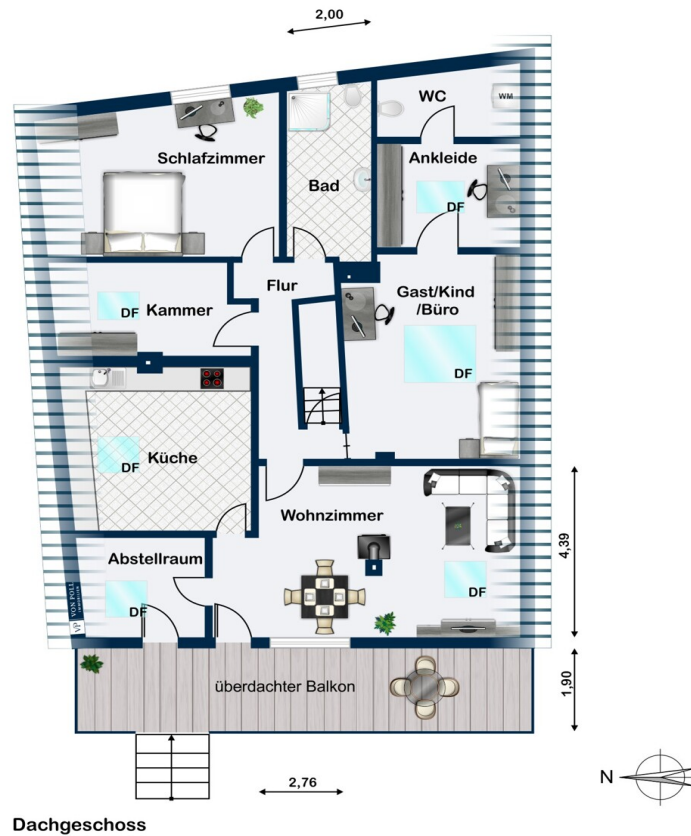

Este plano no está a escala. Los documentos nos fueron entregados por el cliente. Por esta razón, no podemos garantizar la exactitud de la información.

**Número de propiedad: 25325013 - 53545 Linz am Rhein**

## Una primera impresión

**\*\*Großzügiges Einfamilienhaus mit umfassender Modernisierung – Einzugsbereit auf 698 m<sup>2</sup> Grundstück idyllischer Lage im Grünen\*\***

Dieses neuwertige Einfamilienhaus aus dem Jahr 1977 präsentiert sich mit einer Wohnfläche von ca. 250 m<sup>2</sup> auf einem großzügigen Grundstück von rund 698 m<sup>2</sup>. Die Immobilie wurde zuletzt im Jahr 2022 umfassend modernisiert. Mit insgesamt 11 Zimmern, darunter vier Schlafzimmern und zwei modernen Bädern, bietet dieses Haus ideale Voraussetzungen für Familien oder Paare mit erhöhtem Platzbedarf und vielfältigen Nutzungsmöglichkeiten.

**\*\*Raumaufteilung und Ausstattung\*\***

Das Erdgeschoss empfängt Sie mit hellen Räumen. Der Wohnbereich verfügt über einen neuen Kamin mit aktueller Abnahme, sodass hier an kühleren Tagen behagliche Stunden möglich sind. Fast sämtliche Fenster wurden von Fachbetrieben erneuert. In der Küche sorgt ein großes Fenster mit elektrischem Rollläden für viel Licht. Für einen nahtlosen Übergang ins Freie wurde im aktuellen Büro ein Durchbruch samt Tür zum Garten geschaffen.

Alle Decken im Erdgeschoss – vom Schlafzimmer über das Büro bis hin zur Küche und dem vorderen Kinderzimmer – sind zusätzlich gedämmt und mit Rigipsplatten versehen. Sämtliche Zimmertüren im Haus sind neu eingebaut. Eine moderne Entkalkungsanlage für die Wasserinstallation sichert dauerhafte Qualität. Die alte Ofenheizung wurde entfernt, das Wohnzimmer erhielt stattdessen einen zeitgemäßen Kamin. Warmwasserrohre im Heizungsraum sind isoliert.

Im Obergeschoss wurden alle Dachschrägen sowie Außenwände ebenfalls mit Dämmung und Rigipsplatten versehen. Teilweise neue Zwischenwände schaffen eine variable Raumgestaltung. Der Zugang zum ausgebauten Dachboden wurde versetzt, dieser ist mit OSB-Platten ausgelegt und eignet sich optimal als Stauraum. Eine separate Strom-Unterverteilung schafft zusätzliche Flexibilität für weitere Ausstattungswünsche.

Beide modernen Bäder bieten genug Komfort für den Familienalltag und sind wie das gesamte Haus in einem gepflegten Zustand. Die Nutzung von TV (Kabel und Satellit) sowie ein leistungsstarker Internetzugang mit bis zu 1,1 GB Download und 50 MB Upload sind bereits vorbereitet – so ist auch IPTV für bis zu vier Geräte problemlos möglich.

**\*\*Außenbereich und Parkmöglichkeiten\*\***

**Das Grundstück ist sehr gut erschlossen: Die Rohre der Dachrinnen sowie sämtliche Verbindungen zum Kanalnetz wurden erneuert. Zwei Revisionsschächte, davon einer mit Rückschlagklappe, sorgen für zusätzliche Sicherheit. Sie verfügen über ca. fünf Außenstellplätze, sodass auch Gäste komfortabel parken können.**

**Das Nachbargrundstück mit einer Größe von ca. 4.778m<sup>2</sup> ist gepachtet und steht zur Holzgewinnung zur Verfügung. Das Wegerecht mit Zugang zum Haus ist dokumentiert und gesichert.**

**\*\*Lage und Zustand\*\***

**Die Immobilie befindet sich in einem neuwertigen Zustand, was nicht zuletzt den aufwändigen Sanierungsmaßnahmen der letzten Jahre zu verdanken ist. Die Zentralheizung garantiert ganzjährig angenehme Temperaturen. Durch die Vielzahl an modernisierten Bereichen ist das Haus sofort bezugsfertig und bietet gleichzeitig Potenzial für individuelle Gestaltungswünsche.**

**Gerne stehen wir Ihnen für weitere Auskünfte sowie einen Besichtigungstermin zur Verfügung. Überzeugen Sie sich selbst von den Vorzügen dieser besonderen Immobilie.**

**Número de propiedad: 25325013 - 53545 Linz am Rhein**

## Detalles de los servicios

Ein(Zwei)familienhaus mit jeweils separaten Hauseingängen  
(eine zusätzliche Verbindung besteht im Innenbereich über eine abschließbare Treppe) in herrlicher Alleinlage und Blick ins Grüne

Wohnfläche gesamt ca. 250 m<sup>2</sup>

- Erdgeschoss: ca. 140 m<sup>2</sup>
- Obergeschoss: ca. 110 m<sup>2</sup>

Übersicht durchgeführter Maßnahmen:

**Erdgeschoß:**

- Fast alle Fenster durch Fachfirmen erneuert (bis auf Badezimmerfenster) Typ: Schüco LivIng 82 AS (7-Kammer-System)
- Neue Haustür
- Großes Fenster in der Küche für Licht mit elektrischem Rollo
- Durchbruch und Tür in Büro zum Garten
- Entkalkungsanlage
- Wand zwischen Büro und Heizungsraum eingezogen
- Decken in Küche, Schlafzimmer, Badezimmer, Büro und vorderes Kinderzimmer gedämmt und Rigipsplatten verbaut
- Neue Zimmertüren
- Neuer abgenommener Kamin im Wohnzimmer
- Warmwasserrohe im Heizungsraum isoliert
- TV-Anschluß Kabel wie auch Satellit

**1. Etage**

- alle Schrägen gedämmt und mit Rigipsplatten verkleidet, ebenso alle Außenwände
- teilweise neue Zwischenwände
- Decke zum Dachboden gedämmt und Boden des Dachbodens mit OSB-Platten verkleidet
- Neue Zimmertüren
- Zugang zum Dachboden versetzt
- Unterverteilung Strom installiert
- Einbau einer vollwertigen Haustür
- TV-Anschluss Kabel wie auch Satellit

**Draußen:**

Die Rohre der Dachrinnen sowie sämtliche Hausanschlüsse an das Kanalnetz angeschlossen

2. Revisionsschächte draußen - einer mit Rückschlag.

**Internetzugang (1,1 GB) via Kabel über TV-Anschluss und bietet 1,1 GB Down- und 50 MB Upload an. IPTV mit 4 Geräten ist kein Problem.**

**Número de propiedad: 25325013 - 53545 Linz am Rhein**

## **Todo sobre la ubicación**

Linz am Rhein liegt im Landkreis Neuwied im Norden von Rheinland-Pfalz – mitten im idyllischen Naturpark Rhein-Westerwald, nahe der Grenze zu Nordrhein-Westfalen. Was die rechtsrheinisch gelegene „Bunte Stadt am Rhein“ unter anderem auszeichnet, ist ihre heute noch sichtbare mittelalterliche Geschichte. So lassen sich bei einem Einkaufsbummel durch die gepflegte Altstadt bestens das malerische Flair der farblich und künstlerisch gestalteten Altstadthäuser genießen.

Zu Linz am Rhein gehören rheinischer Frohsinn, lebendig gehaltene Traditionen und ein vielseitiges Veranstaltungsprogramm. Der Rathaussturm am Karnevalssonntag, der Martinsbrauch im November, das Drehorgeln über Christi Himmelfahrt oder der „Klapperlauf an den Kartagen“ sind hier nicht wegzudenken. Auch die Auswahl an kulturellen und künstlerischen Angeboten ist bunt und sorgt das ganze Jahr für viel Abwechslung. So gewährt beispielsweise die über 800 Jahre alte Pfarrkirche St. Martin exklusive Einblicke in die Kunstschatze aus verschiedenen Jahrhunderten.

Einzigartig für Linz am Rhein sind auch die Themen-Fahrten und Sightseeing-Touren auf dem Rhein. Genossen wird in Linz am Rhein traditionell die „kölsche Küche“ mit „Himmel und Ääd“, „Rievkooche“ und eingelegten Heringen. Natürlich darf auch das „Kölsch“ hier nicht fehlen.

Wer Ausflüge und Wandern liebt, findet in Linz und Umgebung wunderschöne Touren. Ob Spazieren auf dem Rheinsteig, Wander-Rundtour auf den Linzer LZ-Rundwanderwegen oder Radeln auf dem Rheinradweg: Hier kommt jeder auf seine Kosten. Kurzum: Linz am Rhein ist eine reizende und vielseitige Stadt mit hervorragender Wohn- und Lebensqualität.

In Linz am Rhein finden sich vorrangig Unternehmen aus der Logistik, aus der hier einst wichtigen Basaltindustrie sowie andere Unternehmen unterschiedlicher Größen und Branchen. Ein weiterer wichtiger Zweig ist der Tourismus und die damit verbundenen Wirtschaftszweige. Linz profitiert dabei von seiner zentralen Lage und der guten Anbindung. Der Bahnhof Linz liegt an der rechtsrheinischen Bahnstrecke Köln-Koblenz und wird von den Linien RE8 und RB27 angefahren. Die Stadt liegt außerdem an der Bundesstraße 42 und ist über die Bundesautobahnen A3, A48 und A61 hervorragend an das Autobahnnetz angeschlossen. Für Flugverbindungen stehen die Flughäfen Frankfurt/Main, Frankfurt-Hahn sowie der Köln Bonn Airport zur Verfügung

**Número de propiedad: 25325013 - 53545 Linz am Rhein**

## Otros datos

Es liegt ein Energiebedarfsausweis vor.

Dieser ist gültig bis 12.11.2031.

Endenergiebedarf beträgt 157.10 kwh/(m<sup>2</sup>\*a).

Wesentlicher Energieträger der Heizung ist Flüssiggas.

Das Baujahr des Objekts lt. Energieausweis ist 1977.

Die Energieeffizienzklasse ist E.

**GELDWÄSCHE:** Als Immobilienmaklerunternehmen ist die von Poll Immobilien GmbH nach § 2 Abs. 1 Nr. 14 und § 11 Abs. 1, 2 Geldwäschegesetz (GwG) dazu verpflichtet, bei der Begründung einer Geschäftsbeziehung die Identität des Vertragspartners festzustellen und zu überprüfen, bzw. sobald ein ernsthaftes Interesse an der Durchführung des Immobilienkaufvertrages besteht. Hierzu ist es erforderlich, dass wir nach § 11 Abs. 4 GwG die relevanten Daten Ihres Personalausweises festhalten (wenn Sie als natürliche Person handeln) – beispielsweise mittels einer Kopie. Bei einer juristischen Person benötigen wir eine Kopie des Handelsregisterauszugs, aus welchem der wirtschaftlich Berechtigte hervorgeht. Das Geldwäschegesetz sieht vor, dass der Makler die Kopien bzw. Unterlagen fünf Jahre aufbewahren muss. Als unser Vertragspartner haben Sie auch eine Mitwirkungspflicht nach § 11 Abs. 6 GwG.

**HAFTUNG:** Wir weisen darauf hin, dass die von uns weitergegebenen Objektinformationen, Unterlagen, Pläne etc. vom Verkäufer bzw. Vermieter stammen. Eine Haftung für die Richtigkeit oder Vollständigkeit der Angaben übernehmen wir daher nicht. Es obliegt daher unseren Kunden, die darin enthaltenen Objektinformationen und Angaben auf ihre Richtigkeit hin zu überprüfen. Alle Immobilienangebote sind freibleibend und vorbehaltlich Irrtümer, Zwischenverkauf- und Vermietung oder sonstiger Zwischenverwertung.

### **UNSER SERVICE FÜR SIE ALS EIGENTÜMER:**

Planen Sie den Verkauf oder die Vermietung Ihrer Immobilie, so ist es für Sie wichtig, deren Marktwert zu kennen. Lassen Sie kostenfrei und unverbindlich den aktuellen Wert Ihrer Immobilie professionell durch einen unserer Immobilienspezialisten einschätzen. Unser bundesweites und internationales Netzwerk ermöglicht es uns, Verkäufer bzw. Vermieter und Interessenten bestmöglich zusammenzuführen.

**Número de propiedad: 25325013 - 53545 Linz am Rhein**

## **Contacto con el socio**

**Para más información, diríjase a su persona de contacto:**

**Claudia Fischer-Eick**

---

**Marktplatz 27, 53545 Linz am Rhein**

**Tel.: +49 2644 - 80 82 834**

**E-Mail: [linz@von-poll.com](mailto:linz@von-poll.com)**

*Al aviso legal de von Poll Immobilien GmbH*

---

**[www.von-poll.com](http://www.von-poll.com)**