

Klausdorf / Solkendorf

Sehr großzügige Immobilie an der Boddenküste nahe der Hansestadt Stralsund

Número de propiedad: 25311079



PRECIO DE COMPRA: 650.000 EUR • SUPERFICIE HABITABLE: ca. 288 m² • HABITACIONES: 9 •
SUPERFICIE DEL TERRENO: 1.395 m²

Número de propiedad: 25311079 - 18445 Klausdorf / Solkendorf

- **De un vistazo**
- **La propiedad**
- **Datos energéticos**
- **Planos de planta**
- **Una primera impresión**
- **Detalles de los servicios**
- **Todo sobre la ubicación**
- **Otros datos**
- **Contacto con el socio**

Número de propiedad: 25311079 - 18445 Klausdorf / Solkendorf

De un vistazo

Número de propiedad	25311079
Superficie habitable	ca. 288 m ²
Tipo de techo	Techo a cuatro aguas
Habitaciones	9
Dormitorios	8
Baños	3
Año de construcción	1996
Tipo de aparcamiento	1 x Puerto de coches, 2 x Plaza de aparcamiento exterior

Precio de compra	650.000 EUR
Casa	Casa bifamiliar
Comisión	Käuferprovision beträgt 3,57 % (inkl. MwSt.) des beurkundeten Kaufpreises
Estado de la propiedad	cuidado
Método de construcción	Sólido
Características	Terraza, WC para invitados, Chimenea, Jardín / uso compartido, Cocina empotrada

Número de propiedad: 25311079 - 18445 Klausdorf / Solkendorf

Datos energéticos

Tipo de calefacción	Calefacción por suelo radiante	Certificado energético	Certificado de consumo
Fuente de energía	Electricidad	Consumo de energía final	51.60 kWh/m²a
Certificado energético válido hasta	02.03.2036	Clase de eficiencia energética	B
Fuente de energía	Eléctrica	Año de construcción según el certificado energético	1996

Número de propiedad: 25311079 - 18445 Klausdorf / Solkendorf

La propiedad



Número de propiedad: 25311079 - 18445 Klausdorf / Solkendorf

La propiedad



Número de propiedad: 25311079 - 18445 Klausdorf / Solkendorf

La propiedad



Número de propiedad: 25311079 - 18445 Klausdorf / Solkendorf

La propiedad



Número de propiedad: 25311079 - 18445 Klausdorf / Solkendorf

La propiedad



Número de propiedad: 25311079 - 18445 Klausdorf / Solkendorf

La propiedad



Número de propiedad: 25311079 - 18445 Klausdorf / Solkendorf

La propiedad



Número de propiedad: 25311079 - 18445 Klausdorf / Solkendorf

La propiedad



Número de propiedad: 25311079 - 18445 Klausdorf / Solkendorf

La propiedad



Número de propiedad: 25311079 - 18445 Klausdorf / Solkendorf

La propiedad



Número de propiedad: 25311079 - 18445 Klausdorf / Solkendorf

La propiedad



Número de propiedad: 25311079 - 18445 Klausdorf / Solkendorf

La propiedad



Número de propiedad: 25311079 - 18445 Klausdorf / Solkendorf

Planos de planta

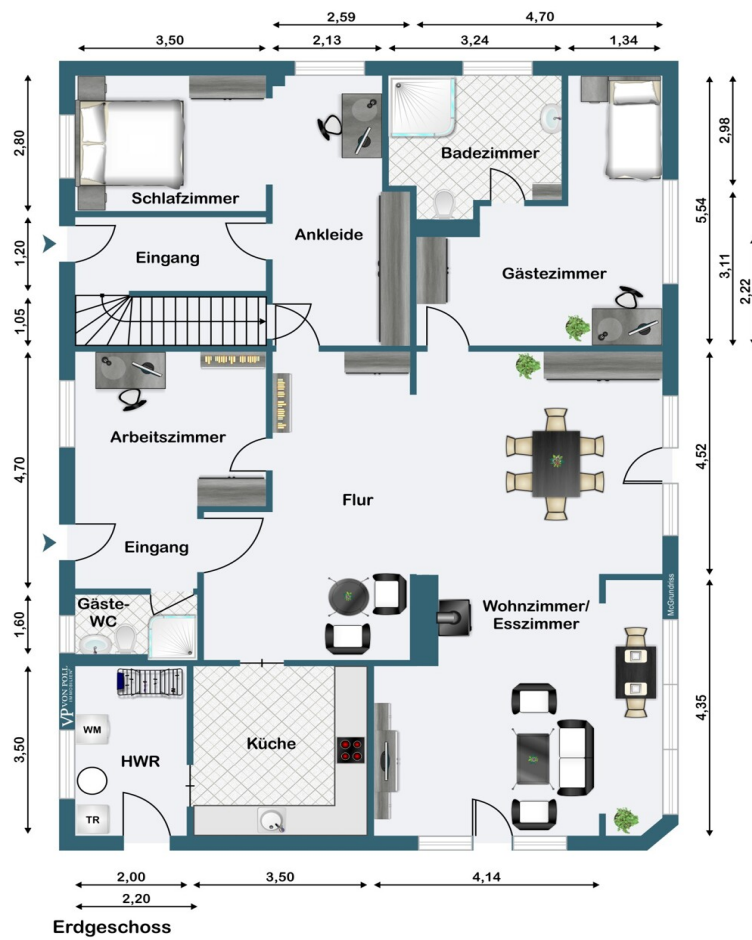

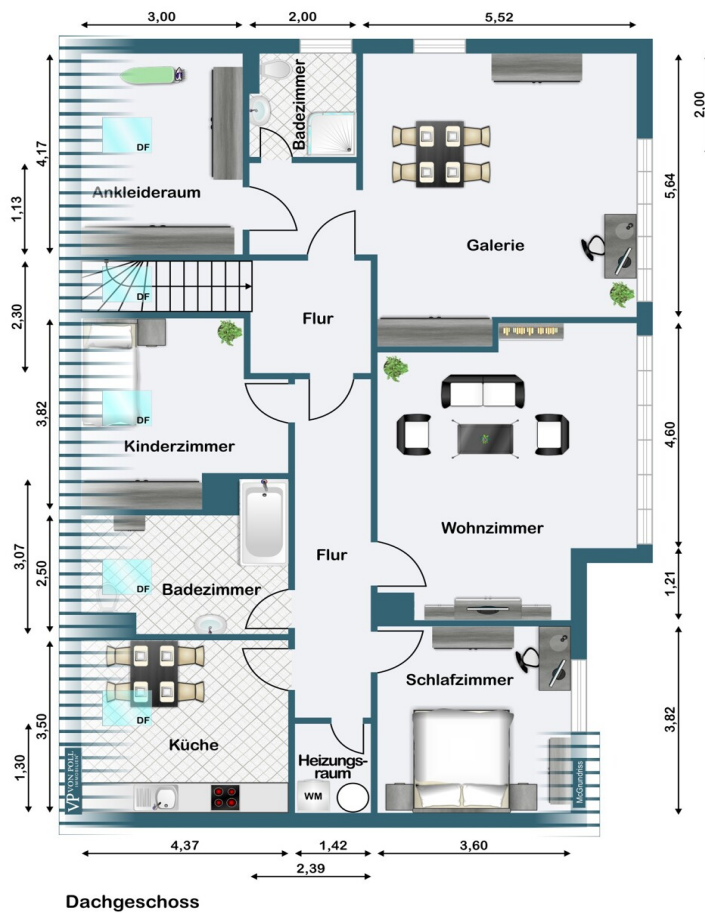

Este plano no está a escala. Los documentos nos fueron entregados por el cliente. Por esta razón, no podemos garantizar la exactitud de la información.

Número de propiedad: 25311079 - 18445 Klausdorf / Solkendorf

Una primera impresión

Willkommen zu einer außergewöhnlichen Gelegenheit:

Am Rand des Nationalparks, an der Boddenküste zwischen Grabow und Prohner Wiek, nur 10 Minuten Fußweg entfernt von einer Naturbadestelle und nur 12 km bis Stralsund – bietet diese sehr gepflegte Immobilie hohen Wohnkomfort und optimale Flexibilität.

Das Haus ist in Massivbauweise errichtet, energetisch effizient ausgestattet mit einer Fußbodenheizung, einer Wärmepumpe, die mehr als 65 % Heizlast des Hauses deckt und Fotovoltaik (9,3 kWh Peak) mit Speicher (9 kWh Peak).

Acht lichtdurchflutete Zimmer auf zwei Ebenen lassen sich vielfach nutzen, als Home Office, Kinderzimmer, Gästezimmer, Atelier, Hobbyraum, Schlaf und Wohnzimmer. Das Haus verfügt über drei Badezimmer.

Die durchdachte und funktionale Raumgestaltung macht es möglich, das Haus in zwei unabhängige Wohnungen zu teilen. Ein Zuhause für alle, die Wert auf großzügigen Raum legen, für Familien, Mehrgenerationenprojekte. Möglich sind sogar bis zu vier Wohneinheiten.

Ihr neues Zuhause hat eine Wohnfläche von ca. 286 m² und ein 1395 m² großes Grundstück, mit 2 Terrassen und einem eingewachsenen Garten.

Der Doppelcarport und Stellplätze für mehrere Autos bieten großzügigen Platz. Unterstellmöglichkeiten für Fahrräder und Stauraum ist ausreichend vorhanden.

Klausdorf ist an den ÖPNV angebunden. Bushaltestelle, Kindergarten, medizinische Versorgung sind in unmittelbarer Umgebung. Kurze Wege zum Einkaufen und in die Schulen ergänzen die komfortable Wohnumgebung.

Insgesamt handelt es sich um eine sehr gepflegte Immobilie mit viel Platz und hochwertiger Ausstattung in einem ruhigen Umfeld. Hier erleben Sie Wohnen in einer angenehmen Nachbarschaft, kombiniert mit hoher Funktionalität und Flexibilität für individuelle Wohnbedürfnisse.

Vereinbaren Sie gerne einen Besichtigungstermin mit uns, wir stehen Ihnen jederzeit für weiterführende Informationen zur Verfügung.

Número de propiedad: 25311079 - 18445 Klausdorf / Solkendorf

Detalles de los servicios

Besondere Merkmale zur Immobilie:

- flexible Nutzung (große Familien, Kapitalanlage, Vermietung)
- altersgerechtes Erdgeschoss
- barrierefreie Dusche
- Fußbodenheizung in 4 Zimmern im EG: Wohnzimmer, Küche, Schlafzimmer, Bad en Suite)
- Kamin 2020
- 4,5 Zimmer im DG, eigener Hauseingang und Strom- Wasser- Gas- Zähler
- bis zu vier Wohneinheiten möglich (4 getrennte Stromzähler, 2 Gaszähler, 2 Wasserzähler, 2 Hauseingänge)
- Starkstromanschluss
- Strom und Licht im Carport und Außenbereich
- Gastherme neu 2012 und 2020
- Wasserleitungen neu verlegt 2020
- Einbauküche EG neu 2020
- Bad und Schlafzimmer EG saniert 2020
- Photovoltaik (9,3 kWh Peak) und Speicher (9 kWh Peak) 2023
- Wärmepumpe (deckt > 65% Heizlast) 2024
- gute Infrastruktur im Ort (Bootsanleger, Naturstrand in der Nähe)

Número de propiedad: 25311079 - 18445 Klausdorf / Solkendorf

Todo sobre la ubicación

Die Immobilie liegt in ruhiger und idyllischer Nähe zum Bodden in Klausdorf, OT Solkendorf, einem staatlich anerkannten Erholungsort in der Nähe von Stralsund und der Insel Rügen im Landkreis Vorpommern-Rügen.

Klausdorf, direkt am Bodden gelegen, ist eingebettet in die reizvolle Naturlandschaft Nordvorpommerns und grenzt unmittelbar an den Nationalpark Vorpommersche Boddenlandschaft - eines der bedeutendsten Küstenschutz- und Vogelschutzgebiete Deutschlands.

Diese besondere Lage zwischen dem Barther Bodden, dem Grabow und der Ostseeküste verleiht dem Ort einen hohen landschaftlichen und ökologischen Reiz

Nur 3 Kilometer entfernt befindet sich der Yachthafen von Barhöft mit rund 50 Liegeplätzen, einer Uferpromenade und einem herrlichen Blick auf die vorgelagerte Insel Hiddensee und auf die Insel Rügen.

Mit der Nähe zur Hansestadt Stralsund und guter dörflicher Infrastruktur bietet Klausdorf ein attraktives Wohnumfeld für junge Familien.

Eine Arztpraxis und Physiotherapie nur ein paar Häuser weiter, stellt die ärztliche Versorgung sicher. Mit dem Vorpommernhus, einem der Wirtschaftsgebäude des alten Gutshauses, ist für ein vielfältiges kulturelles Angebot mit Ausstellungen, Theater, Kino und mehr - keine 10 min zu Fuß entfernt - gesorgt.

Die Hansestadt Stralsund ist ca. 12 km entfernt und mit dem ÖPNV oder dem Auto leicht zu erreichen. In Stralsund befinden sich neben zahlreichen Einkaufsmöglichkeiten, Schulen, der Fachhochschule, Ärzten, Krankenhäusern und kulturellen Einrichtungen auch ein Regional- und Fernbahnhof mit direktem Anschluss an das ICE-Netz der Deutschen Bahn. Die A20, die Ostseeautobahn verbindet Stralsund und Vorpommern mit dem restlichen Bundesgebiet.

Ihre neue Immobilie vereint Ruhe und Ursprünglichkeit einer landschaftlich reizvollen Region mit dem Komfort einer soliden Infrastruktur und schnell erreichbarer Urbanität. Gute Verkehrsanbindung, Nähe zur Ostsee und die Einbettung in eine touristisch und ökologisch bedeutende Kulturlandschaft machen diese Lage besonders attraktiv zum Wohnen, Arbeiten und für eine Feriennutzung.

Número de propiedad: 25311079 - 18445 Klausdorf / Solkendorf

Otros datos

GELDWÄSCHE: Als Immobilienmaklerunternehmen ist die von Poll Immobilien GmbH nach § 2 Abs. 1 Nr. 14 und § 11 Abs. 1, 2 Geldwäschegesetz (GwG) dazu verpflichtet, bei der Begründung einer Geschäftsbeziehung die Identität des Vertragspartners festzustellen und zu überprüfen, bzw. sobald ein ernsthaftes Interesse an der Durchführung des Immobilienkaufvertrages besteht. Hierzu ist es erforderlich, dass wir nach § 11 Abs. 4 GwG die relevanten Daten Ihres Personalausweises festhalten (wenn Sie als natürliche Person handeln) – beispielsweise mittels einer Kopie. Bei einer juristischen Person benötigen wir eine Kopie des Handelsregisterauszugs, aus welchem der wirtschaftlich Berechtigte hervorgeht. Das Geldwäschegesetz sieht vor, dass der Makler die Kopien bzw. Unterlagen fünf Jahre aufbewahren muss. Als unser Vertragspartner haben Sie auch eine Mitwirkungspflicht nach § 11 Abs. 6 GwG.

HAFTUNG: Wir weisen darauf hin, dass die von uns weitergegebenen Objektinformationen, Unterlagen, Pläne etc. vom Verkäufer bzw. Vermieter stammen. Eine Haftung für die Richtigkeit oder Vollständigkeit der Angaben übernehmen wir daher nicht. Es obliegt daher unseren Kunden, die darin enthaltenen Objektinformationen und Angaben auf ihre Richtigkeit hin zu überprüfen. Alle Immobilienangebote sind freibleibend und vorbehaltlich Irrtümer, Zwischenverkauf- und Vermietung oder sonstiger Zwischenverwertung.

UNSER SERVICE FÜR SIE ALS EIGENTÜMER:

Planen Sie den Verkauf oder die Vermietung Ihrer Immobilie, so ist es für Sie wichtig, deren Marktwert zu kennen. Lassen Sie kostenfrei und unverbindlich den aktuellen Wert Ihrer Immobilie professionell durch einen unserer Immobilienspezialisten einschätzen. Unser bundesweites und internationales Netzwerk ermöglicht es uns, Verkäufer bzw. Vermieter und Interessenten bestmöglich zusammenzuführen.

Número de propiedad: 25311079 - 18445 Klausdorf / Solkendorf

Contacto con el socio

Para más información, diríjase a su persona de contacto:

Raik Loßau

Am Fischmarkt 7c, 18439 Stralsund

Tel.: +49 3831 - 43 47 940

E-Mail: stralsund@von-poll.com

Al aviso legal de von Poll Immobilien GmbH

www.von-poll.com