

Albate - Como (CO)

Como Albate Centro - Exclusiva villa con jardín en zona céntrica

Número de propiedad: IT262942747

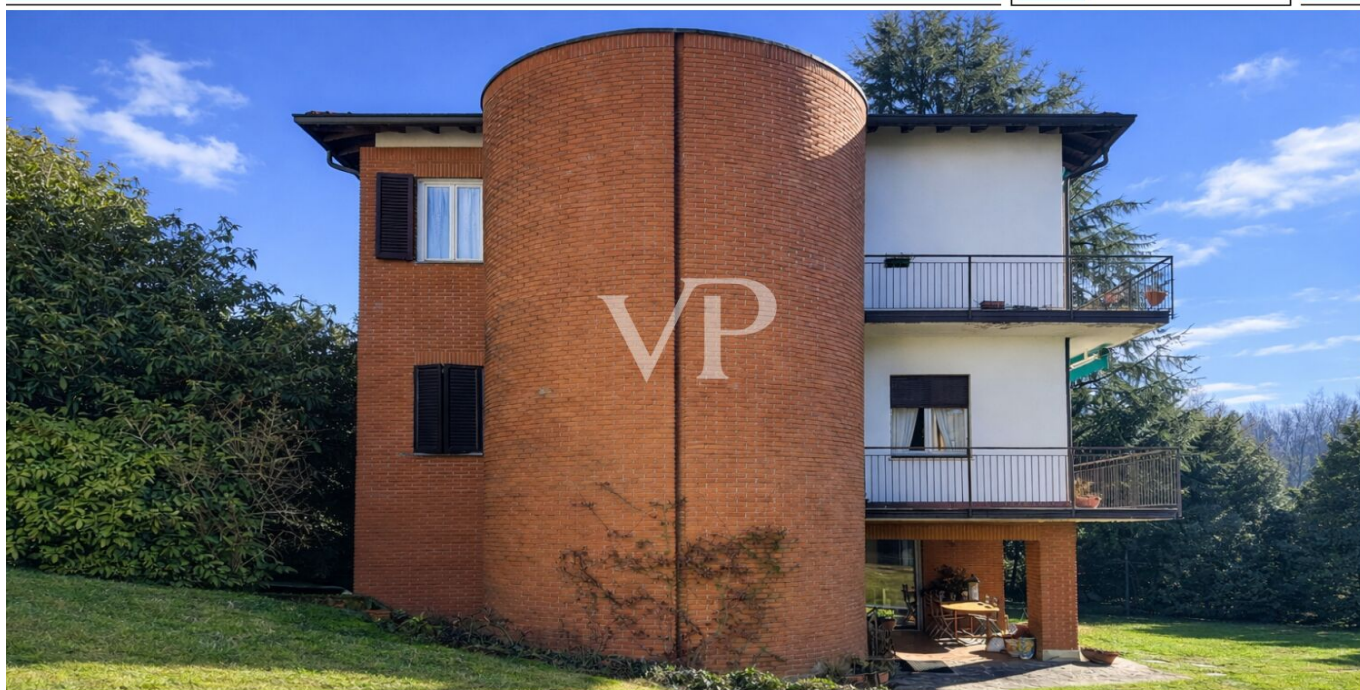

www.von-poll.it

PRECIO DE COMPRA: 1.200.000 EUR • SUPERFICIE HABITABLE: ca. 480 m² • HABITACIONES: 12

Número de propiedad: IT262942747 - 22100 Albate - Como (CO)

- De un vistazo
- La propiedad
- Datos energéticos
- Planos de planta
- Una primera impresión
- Detalles de los servicios
- Todo sobre la ubicación
- Contacto con el socio

Número de propiedad: IT262942747 - 22100 Albate - Como (CO)

De un vistazo

Número de propiedad	IT262942747	Precio de compra	1.200.000 EUR
Superficie habitable	ca. 480 m ²	Casa	Casa unifamiliar
Habitaciones	12	Comisión	sujeto a comisión
Dormitorios	6	Espacio total	ca. 480 m ²
Baños	5	Características	Terraza, Chimenea, Balcón
Año de construcción	1965		

Número de propiedad: IT262942747 - 22100 Albate - Como (CO)

Datos energéticos

Tipo de calefacción	Sistema de calefacción de una sola planta	Certificado energético	Certificado energético
Fuente de energía	Gas natural ligero	Demanda de energía final	167.64 kWh/m ² a
		Clase de eficiencia energética	F
		Año de construcción según el certificado energético	1965

Número de propiedad: IT262942747 - 22100 Albate - Como (CO)

La propiedad



Número de propiedad: IT262942747 - 22100 Albate - Como (CO)

La propiedad



Número de propiedad: IT262942747 - 22100 Albate - Como (CO)

La propiedad



Número de propiedad: IT262942747 - 22100 Albate - Como (CO)

La propiedad



Número de propiedad: IT262942747 - 22100 Albate - Como (CO)

La propiedad



Número de propiedad: IT262942747 - 22100 Albate - Como (CO)

La propiedad



Número de propiedad: IT262942747 - 22100 Albate - Como (CO)

La propiedad



Número de propiedad: IT262942747 - 22100 Albate - Como (CO)

La propiedad



Número de propiedad: IT262942747 - 22100 Albate - Como (CO)

La propiedad



Número de propiedad: IT262942747 - 22100 Albate - Como (CO)

La propiedad



Número de propiedad: IT262942747 - 22100 Albate - Como (CO)

La propiedad



Número de propiedad: IT262942747 - 22100 Albate - Como (CO)

La propiedad



Número de propiedad: IT262942747 - 22100 Albate - Como (CO)

La propiedad



Número de propiedad: IT262942747 - 22100 Albate - Como (CO)

La propiedad



Número de propiedad: IT262942747 - 22100 Albate - Como (CO)

La propiedad



Número de propiedad: IT262942747 - 22100 Albate - Como (CO)

La propiedad



Número de propiedad: IT262942747 - 22100 Albate - Como (CO)

La propiedad



Número de propiedad: IT262942747 - 22100 Albate - Como (CO)

La propiedad

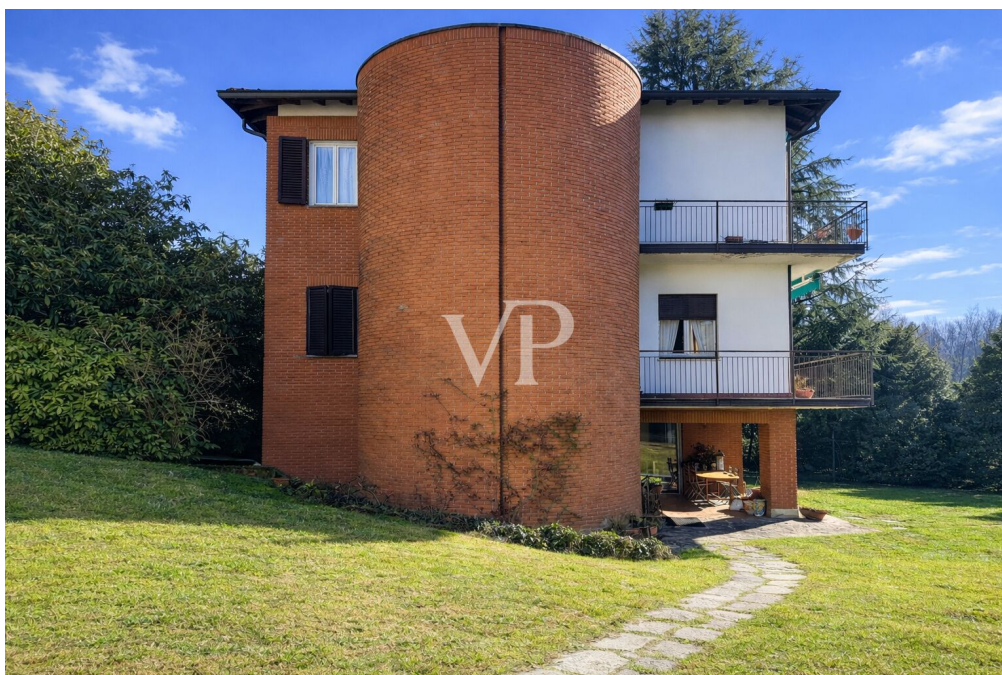
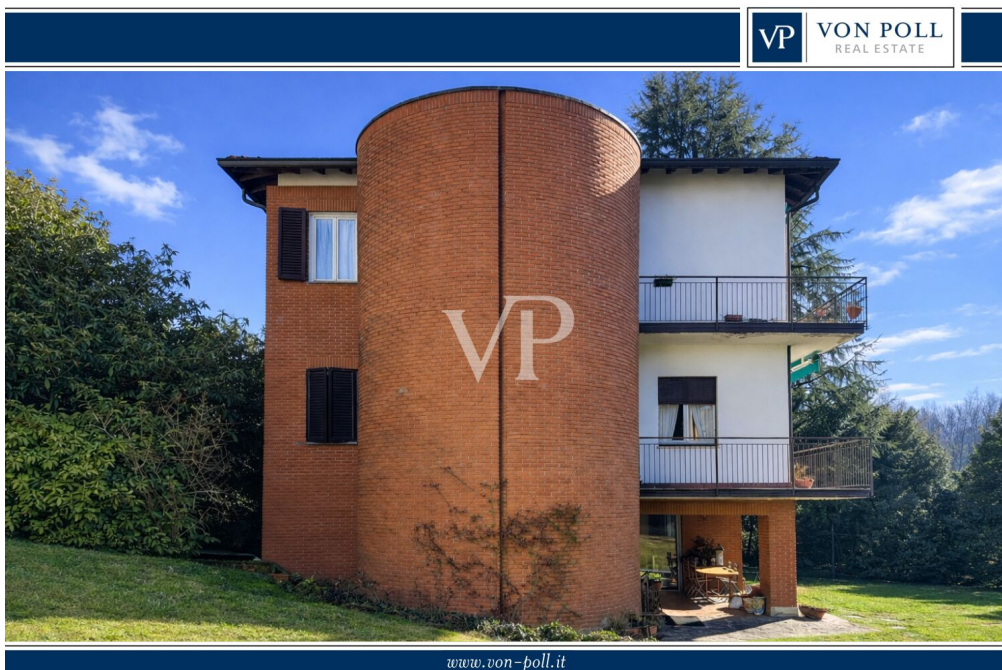

Número de propiedad: IT262942747 - 22100 Albate - Como (CO)

La propiedad



Número de propiedad: IT262942747 - 22100 Albate - Como (CO)

La propiedad



Número de propiedad: IT262942747 - 22100 Albate - Como (CO)

La propiedad



Número de propiedad: IT262942747 - 22100 Albate - Como (CO)

La propiedad



Número de propiedad: IT262942747 - 22100 Albate - Como (CO)

La propiedad



Número de propiedad: IT262942747 - 22100 Albate - Como (CO)

La propiedad



Número de propiedad: IT262942747 - 22100 Albate - Como (CO)

La propiedad



Número de propiedad: IT262942747 - 22100 Albate - Como (CO)

La propiedad



Número de propiedad: IT262942747 - 22100 Albate - Como (CO)

La propiedad



Número de propiedad: IT262942747 - 22100 Albate - Como (CO)

La propiedad



Número de propiedad: IT262942747 - 22100 Albate - Como (CO)

La propiedad



Número de propiedad: IT262942747 - 22100 Albate - Como (CO)

La propiedad



Número de propiedad: IT262942747 - 22100 Albate - Como (CO)

La propiedad



Número de propiedad: IT262942747 - 22100 Albate - Como (CO)

La propiedad



Número de propiedad: IT262942747 - 22100 Albate - Como (CO)

La propiedad



Número de propiedad: IT262942747 - 22100 Albate - Como (CO)

La propiedad



Número de propiedad: IT262942747 - 22100 Albate - Como (CO)

La propiedad



Número de propiedad: IT262942747 - 22100 Albate - Como (CO)

Planos de planta

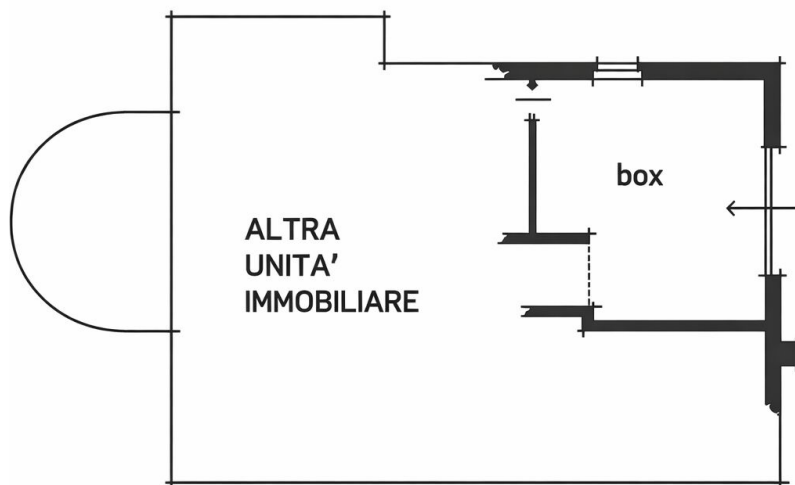

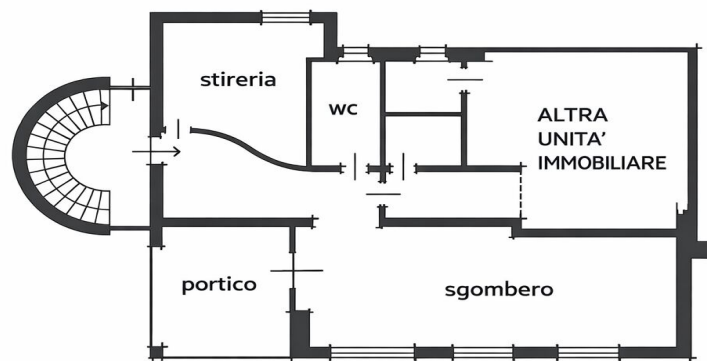
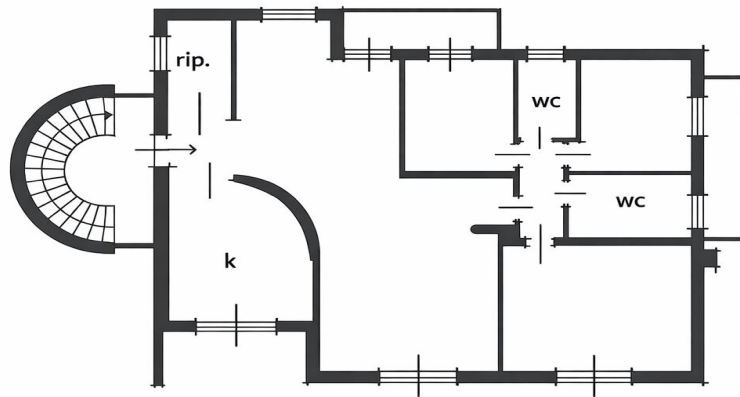

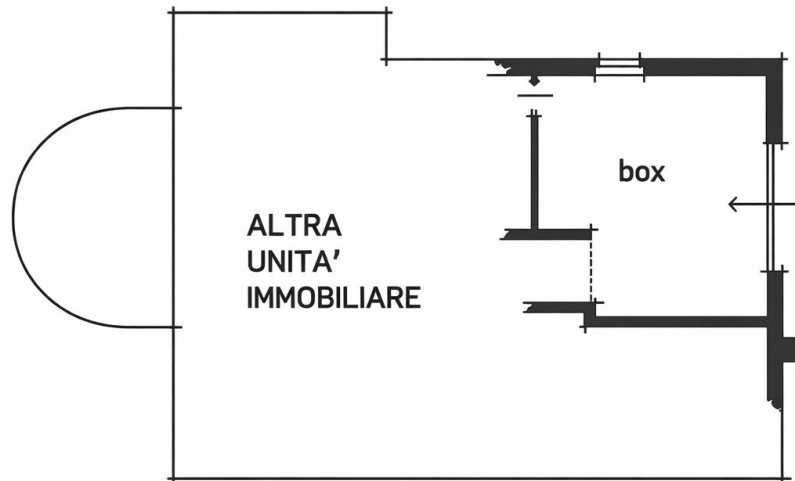

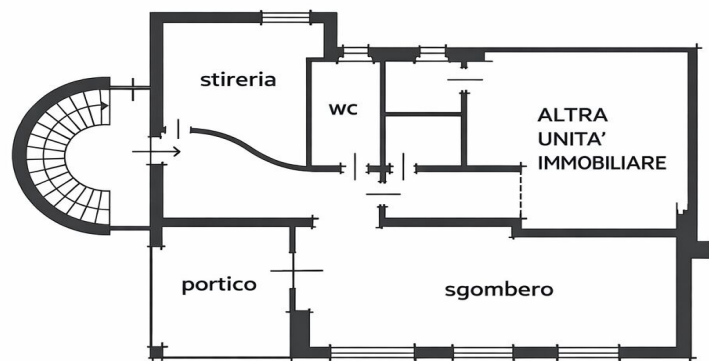
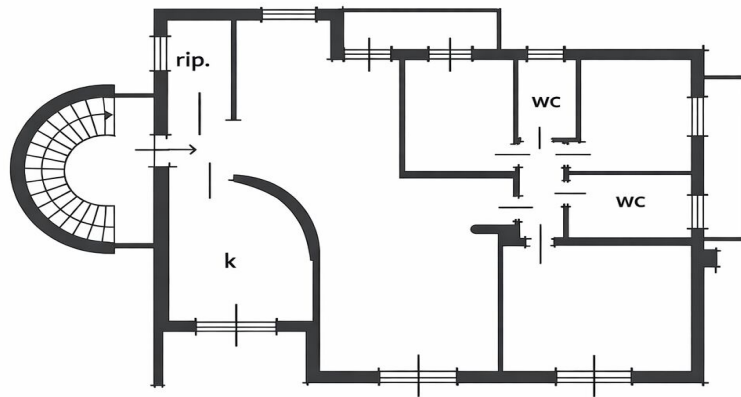

Este plano no está a escala. Los documentos nos fueron entregados por el cliente. Por esta razón, no podemos garantizar la exactitud de la información.

Número de propiedad: IT262942747 - 22100 Albate - Como (CO)

Una primera impresión

Albate, Como: Chalet independiente muy céntrico de gran tamaño, dispuesto en dos niveles habitables y una planta baja, conectados por una cómoda escalera interior. La solución de vida también es ideal para dos familias, favorecido por las diversas entradas independientes.

La segunda planta consta de un hall de entrada, lavadero, cocina, amplio y luminoso salón con vistas a la terraza, pasillo zona de dormitorio con tres dormitorios, dos baños y dos balcones.

La primera planta consta de hall de entrada, salón con terraza, cocina habitable, dos cuartos de baño con cuarto de plancha contiguo, dos dormitorios y dos balcones.

La planta baja tiene un gran trastero, cuarto de plancha, un baño, habitaciones accesorias, porche y un jardín privado de 1.000 m². La entrada tiene un garaje doble de 31 m² y varias plazas de aparcamiento descubiertas.

Esta solución de vivienda está situada en una posición céntrica pero reservada, bien comunicada por comercios y bares. Un jardín de la infancia y una escuela primaria están situados cerca. Numerosos medios de transporte público facilitan los desplazamientos a Como y a la ciudad de Cantù, donde se encuentran institutos y otros puntos de interés.

El centro de Como y los demás centros turísticos del lago están a sólo 5 minutos en coche.

La estratégica ubicación de la propiedad permite una cómoda y rápida conexión por autopista con Como, Milán y Lugano.

La distancia al aeropuerto internacional de Milán Malpensa es de 50 km.

Número de propiedad: IT262942747 - 22100 Albate - Como (CO)

Detalles de los servicios

Garaje 31 m

Porche exterior

Sala de estudio

Amplio trastero/taberna/sala de ocio

Trasteros

Cuarto de plancha

Comedor con acceso al balcón

Amplia cocina comedor

5 Baños

2 Grandes terrazas

6 Dormitorios

Calefacción independiente

Número de propiedad: IT262942747 - 22100 Albate - Como (CO)

Todo sobre la ubicación

Albate está a sólo 5 km en coche del centro de Como y del paseo del lago, a 9 km de Cernobbio y cerca de otros famosos centros turísticos del lago, Argegno, Moltrasio, Laglio y Menaggio.

La ubicación estratégica de la propiedad permite una cómoda y rápida conexión por autopista a Como-Milán y Lugano en Suiza 39 km

La distancia al aeropuerto internacional de Milán Malpensa es de 50 km

Milán 46 km, Cantù 7,7 km

Número de propiedad: IT262942747 - 22100 Albate - Como (CO)

Contacto con el socio

Para más información, diríjase a su persona de contacto:

Christian Weissensteiner

Corso Italia 1, 20122 Milano

Tel.: +39 02 6206 9360

E-Mail: milano@von-poll.com

Al aviso legal de von Poll Immobilien GmbH

www.von-poll.com