

Castellazzo Novarese – Piemonte

Maravilloso palacio histórico dentro de las murallas del castillo de Castellazzo Novarese

Número de propiedad: IT252942552

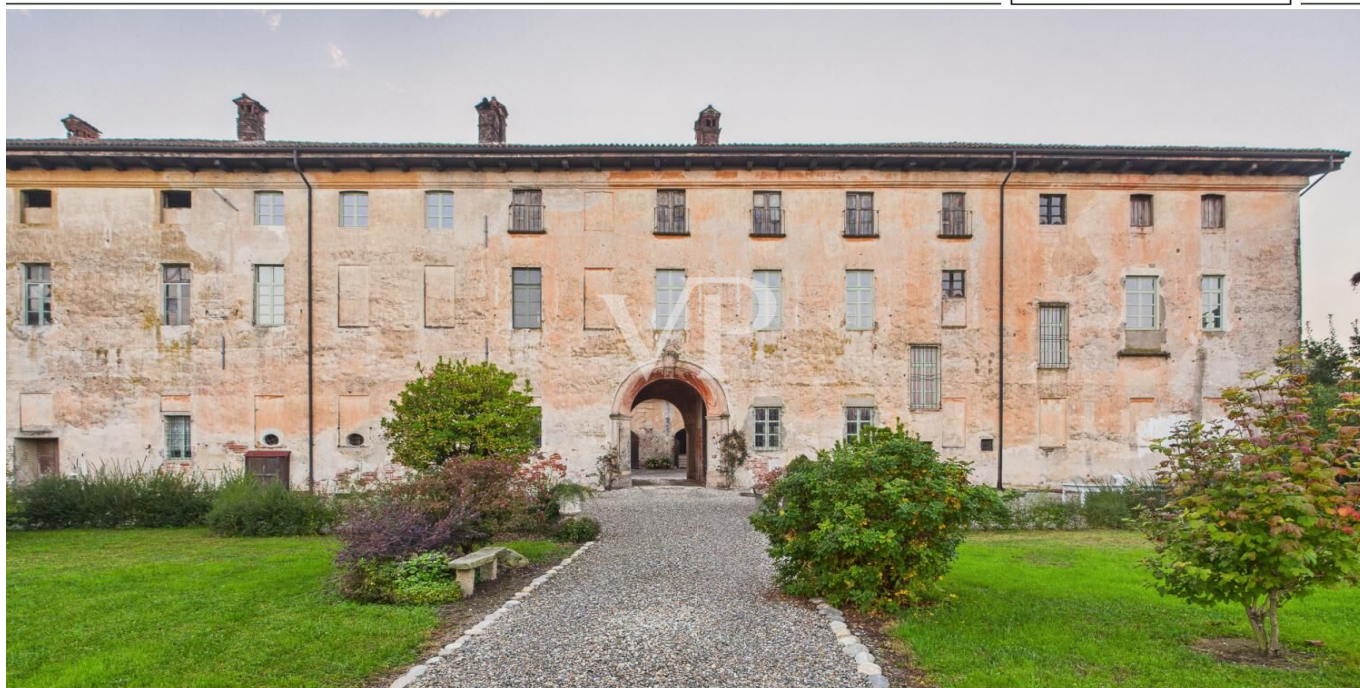

www.von-poll.it

PRECIO DE COMPRA: 570.000 EUR • SUPERFICIE HABITABLE: ca. 1.000 m² • HABITACIONES: 15

Número de propiedad: IT252942552 - 28060 Castellazzo Novarese – Piemonte

- De un vistazo
- La propiedad
- Datos energéticos
- Planos de planta
- Una primera impresión
- Contacto con el socio

Número de propiedad: IT252942552 - 28060 Castellazzo Novarese – Piemonte

De un vistazo

| | |
|----------------------|--------------------------|
| Número de propiedad | IT252942552 |
| Superficie habitable | ca. 1.000 m ² |
| Habitaciones | 15 |
| Dormitorios | 8 |
| Baños | 8 |
| Año de construcción | 1600 |
| Tipo de aparcamiento | 1 x Otros |

| | |
|------------------|--------------------------|
| Precio de compra | 570.000 EUR |
| Casa | Área de servicio |
| Comisión | Sujeto a comisión |
| Espacio total | ca. 1.200 m ² |
| Características | Chimenea |

Número de propiedad: IT252942552 - 28060 Castellazzo Novarese – Piemonte

Datos energéticos

| | | | |
|-------------------------------------|---|---|------------------------|
| Tipo de calefacción | Sistema de calefacción de una sola planta | Certificado energético | Certificado energético |
| Certificado energético válido hasta | 29.10.2026 | Demanda de energía final | 377.00 kWh/m²a |
| Fuente de energía | Gas | Clase de eficiencia energética | E |
| | | Año de construcción según el certificado energético | 1600 |

Número de propiedad: IT252942552 - 28060 Castellazzo Novarese – Piemonte

La propiedad



Número de propiedad: IT252942552 - 28060 Castellazzo Novarese – Piemonte

La propiedad



Número de propiedad: IT252942552 - 28060 Castellazzo Novarese – Piemonte

La propiedad



Número de propiedad: IT252942552 - 28060 Castellazzo Novarese – Piemonte

La propiedad



Número de propiedad: IT252942552 - 28060 Castellazzo Novarese – Piemonte

La propiedad



Número de propiedad: IT252942552 - 28060 Castellazzo Novarese – Piemonte

La propiedad



Número de propiedad: IT252942552 - 28060 Castellazzo Novarese – Piemonte

La propiedad



Número de propiedad: IT252942552 - 28060 Castellazzo Novarese – Piemonte

La propiedad



Número de propiedad: IT252942552 - 28060 Castellazzo Novarese – Piemonte

La propiedad



Número de propiedad: IT252942552 - 28060 Castellazzo Novarese – Piemonte

La propiedad



Número de propiedad: IT252942552 - 28060 Castellazzo Novarese – Piemonte

La propiedad



Número de propiedad: IT252942552 - 28060 Castellazzo Novarese – Piemonte

La propiedad



Número de propiedad: IT252942552 - 28060 Castellazzo Novarese – Piemonte

La propiedad

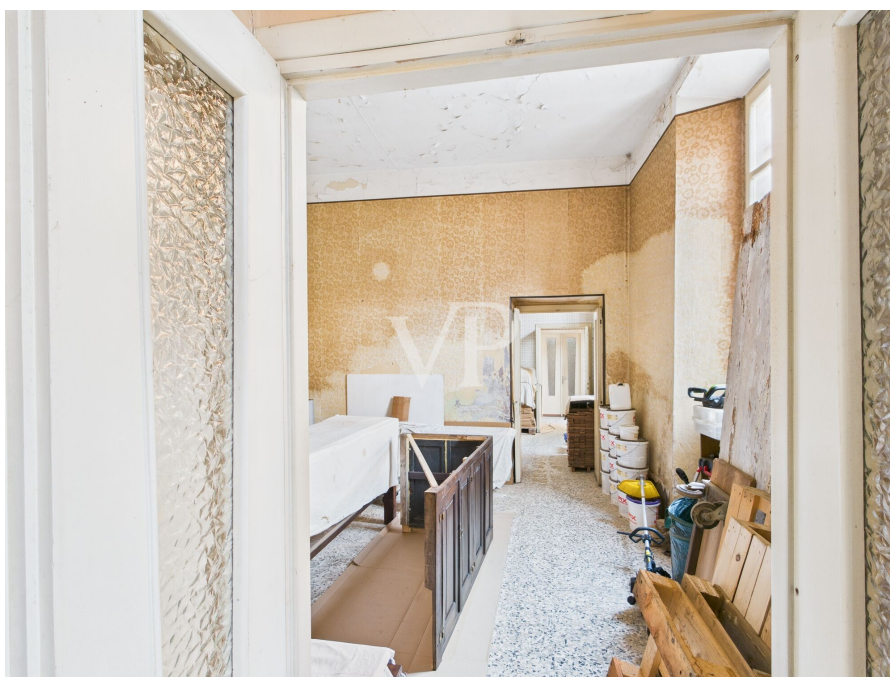

Número de propiedad: IT252942552 - 28060 Castellazzo Novarese – Piemonte

La propiedad



Número de propiedad: IT252942552 - 28060 Castellazzo Novarese – Piemonte

La propiedad



Número de propiedad: IT252942552 - 28060 Castellazzo Novarese – Piemonte

La propiedad



Número de propiedad: IT252942552 - 28060 Castellazzo Novarese – Piemonte

La propiedad



Número de propiedad: IT252942552 - 28060 Castellazzo Novarese – Piemonte

La propiedad



Número de propiedad: IT252942552 - 28060 Castellazzo Novarese – Piemonte

Planos de planta



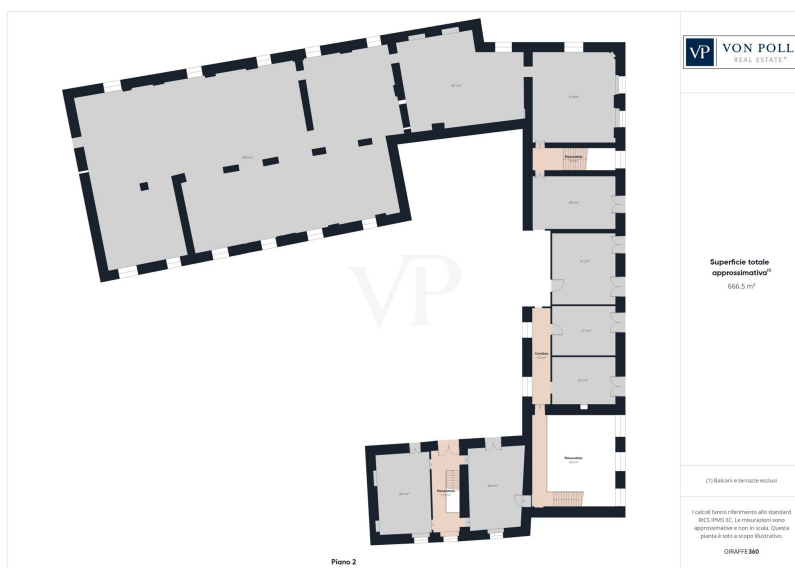

Este plano no está a escala. Los documentos nos fueron entregados por el cliente. Por esta razón, no podemos garantizar la exactitud de la información.

Número de propiedad: IT252942552 - 28060 Castellazzo Novarese – Piemonte

Una primera impresión

Una auténtica residencia histórica dentro de las murallas del castillo.

Dentro de las antiguas murallas del castillo de Castellazzo Novarese, se alza el majestuoso palacio histórico "Il Vescovado", llamado así porque era la residencia de verano de los obispos en el siglo XVII. Un lugar cargado de encanto e historia, que aún conserva su espíritu noble y su elegancia de época.

El espacioso edificio está dividido en dos pisos independientes y enriquecido por espacios históricos adicionales de gran valor arquitectónico.

El primer piso -la elegancia recientemente restaurada por completo- ocupa unos 350 metros cuadrados y recibe a los visitantes con una imponente escalera de granito rosa con barandillas originales y un balcón de piedra en la segunda planta.

En el interior, los suelos de terracota y parqué, los techos decorados y un magnífico fresco del siglo XVIII en el techo son testigos de su historia. Dispone de tres cuartos de baño y un moderno sistema de calefacción por suelo radiante, combinando el confort contemporáneo y el encanto antiguo.

El segundo apartamento a medida, de unos 250 metros cuadrados, se está renovando con el proyecto ya aprobado y los gastos pagados. Una oportunidad única para completarlo a su gusto, realzando su arquitectura original. Aquí también hay una segunda escalera con frescos, ya restaurada, que conduce a una amplia zona de estar con una gran cocina y salón en la planta baja, y tres dormitorios en la planta superior, uno de los cuales tiene un fresco del siglo XVIII en el techo.

Tres cuartos de baño, funcionalmente distribuidos, completan la vivienda.

La propiedad continúa con más de 700 metros cuadrados de estancias históricas utilizadas como almacén, caracterizadas por techos artesonados y suelos de terracota originales. Estas partes, que necesitan restauración, representan un enorme potencial para quienes deseen ampliar el espacio o crear nuevas soluciones de vivienda o alojamiento.

Por encima de todo el complejo se extiende un ático original con hermosas cerchas y una altura de más de 4 metros, ideal para un mayor desarrollo arquitectónico.

El tejado ha sido recientemente restaurado por completo, lo que garantiza su solidez y conservación.

En el interior de la propiedad hay un patio de aproximadamente 400 metros cuadrados, embellecido por dos pórticos: uno cerrado, utilizado como garaje, y otro abierto, perfecto para relajarse al aire libre.

Delante del edificio hay un jardín de 4.000 metros cuadrados, plantado y ajardinado, con dos pequeños pórticos antiguos (antiguos gallineros) y una encantadora fuente de piedra

de unos 7 metros de largo.

Un bien protegido y valorizado

El Palazzo 'Il Vescovado' está sujeto a la protección de la Superintendencia de Bellas Artes, que ya ha aprobado el proyecto de renovación del segundo piso, garantizando el pleno respeto del valor histórico y arquitectónico de la propiedad.

Un lugar único, donde la historia, el arte y el confort se funden armoniosamente, ideal para quienes sueñan con vivir o crear un proyecto exclusivo en una residencia histórica atemporal.

Número de propiedad: IT252942552 - 28060 Castellazzo Novarese – Piemonte

Contacto con el socio

Para más información, dirijase a su persona de contacto:

Christian Weissensteiner

Corso Italia 1, 20122 Milano

Tel.: +39 02 6206 9360

E-Mail: milano@von-poll.com

Al aviso legal de von Poll Immobilien GmbH

www.von-poll.com