

Cannigione - Sardinien

Piso finamente amueblado en dos niveles con piscina

Número de propiedad: IT252942302



www.von-poll.it

PRECIO DE COMPRA: 650.000 EUR • SUPERFICIE HABITABLE: ca. 200 m² • HABITACIONES: 6

Número de propiedad: IT252942302 - 07021 Cannigione - Sardinien

- **De un vistazo**
- **La propiedad**
- **Datos energéticos**
- **Planos de planta**
- **Una primera impresión**
- **Detalles de los servicios**
- **Todo sobre la ubicación**
- **Contacto con el socio**

Número de propiedad: IT252942302 - 07021 Cannigione - Sardinien

De un vistazo

Número de propiedad	IT252942302	Precio de compra	650.000 EUR
Superficie habitable	ca. 200 m ²	Piso	Piso
Habitaciones	6	Comisión	Sujeto a comisión
Dormitorios	5	Espacio total	ca. 200 m ²
Baños	5	Características	Piscina

Número de propiedad: IT252942302 - 07021 Cannigione - Sardinien

Datos energéticos

Tipo de calefacción	Calefacción por suelo radiante
Información energética	En trámite

Número de propiedad: IT252942302 - 07021 Cannigione - Sardinien

La propiedad



Número de propiedad: IT252942302 - 07021 Cannigione - Sardinien

La propiedad



Número de propiedad: IT252942302 - 07021 Cannigione - Sardinien

La propiedad



Número de propiedad: IT252942302 - 07021 Cannigione - Sardinien

La propiedad



Número de propiedad: IT252942302 - 07021 Cannigione - Sardinien

La propiedad

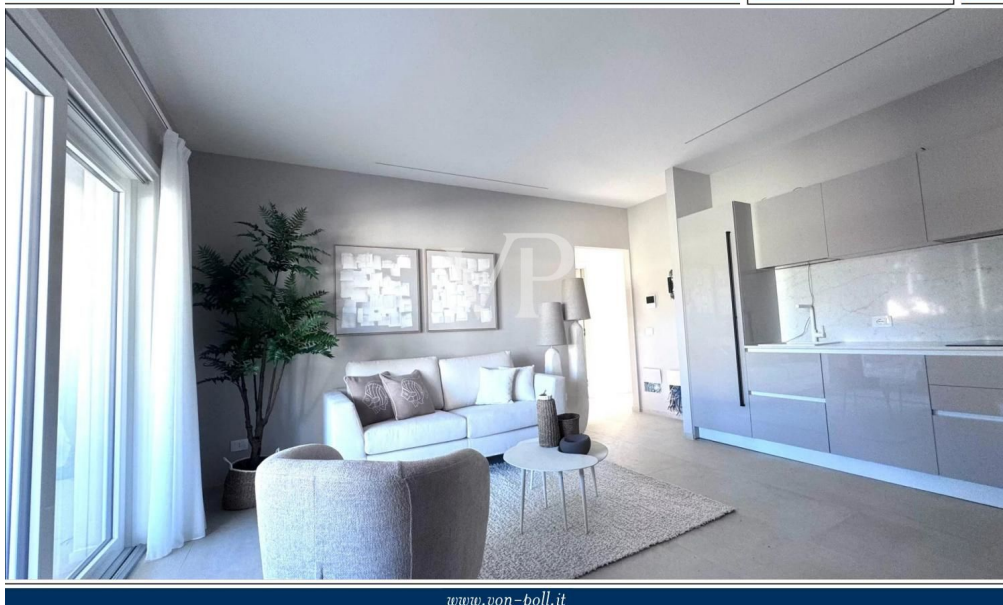
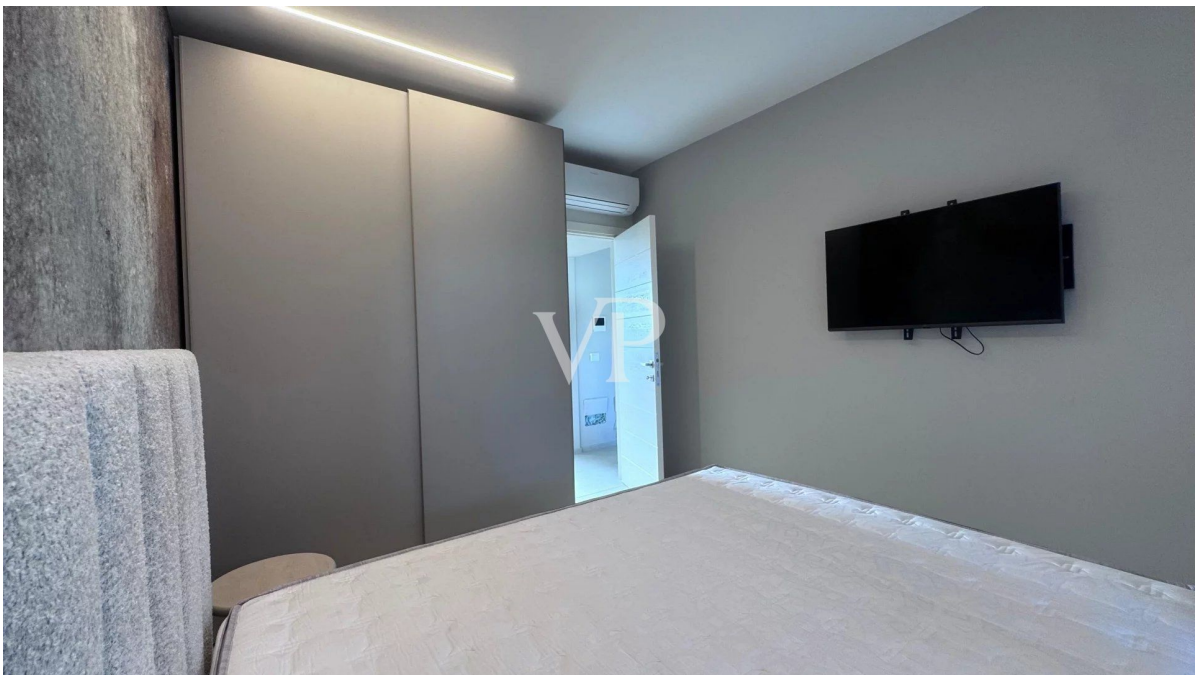

Número de propiedad: IT252942302 - 07021 Cannigione - Sardinien

La propiedad



Número de propiedad: IT252942302 - 07021 Cannigione - Sardinien

La propiedad



Número de propiedad: IT252942302 - 07021 Cannigione - Sardinien

La propiedad



Número de propiedad: IT252942302 - 07021 Cannigione - Sardinien

La propiedad



Número de propiedad: IT252942302 - 07021 Cannigione - Sardinien

La propiedad



Scale | Cliente | 30-12-24
1:50 | SIG-MATERA | APT. 3 Piano Interrato

APPARTAMENTO 3
Piano interrato
CON MURI QUOTATI

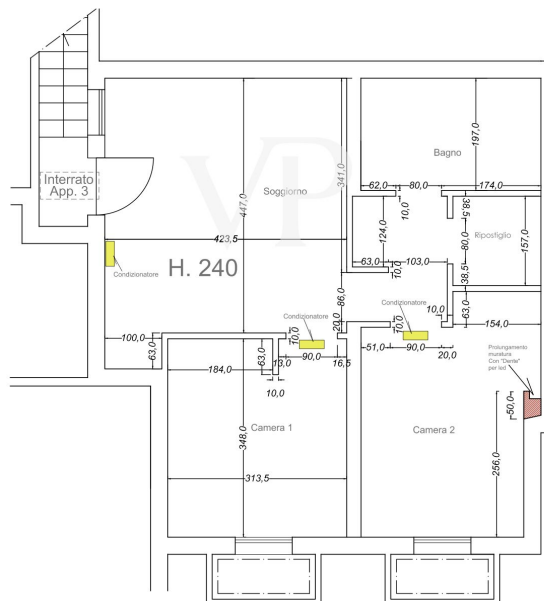

Scala Orientamento 39-12-24
1:50 SIG-MATERA APT. 3 Piano Interrato

APPARTAMENTO 3
Piano interrato
CON ARREDI INSERITI

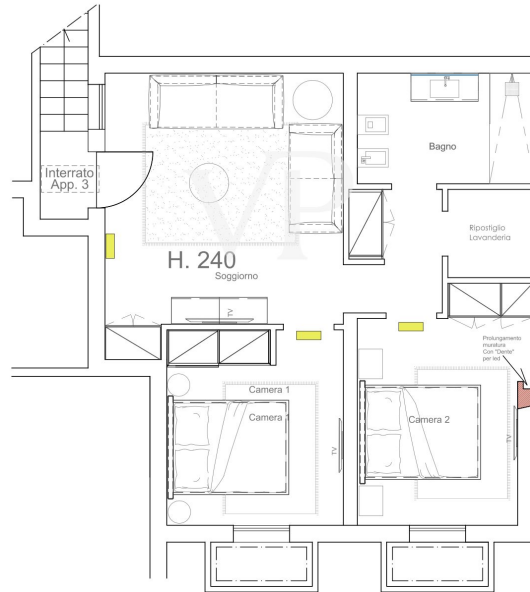

Scala: 1:50
Canti: SIG-MATERA
30-12-04
APT. 3 Piano TERRENO

APPARTAMENTO 3
Piano Terreno
CON ARREDI INSERITI

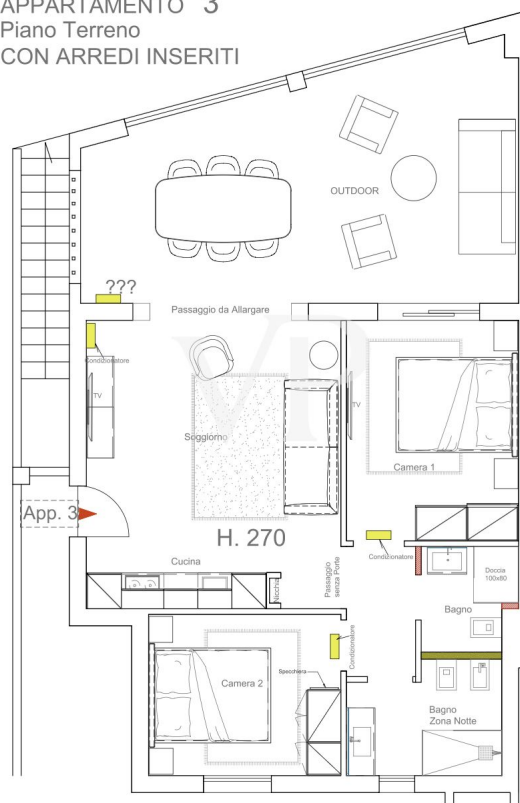

Scale: Client: 1:50 SIG-MATERA 05-12-24
APT. 3 Piano TERRENO

APPARTAMENTO 3
Piano Terreno
CON IMPIANTI ELETTRICI

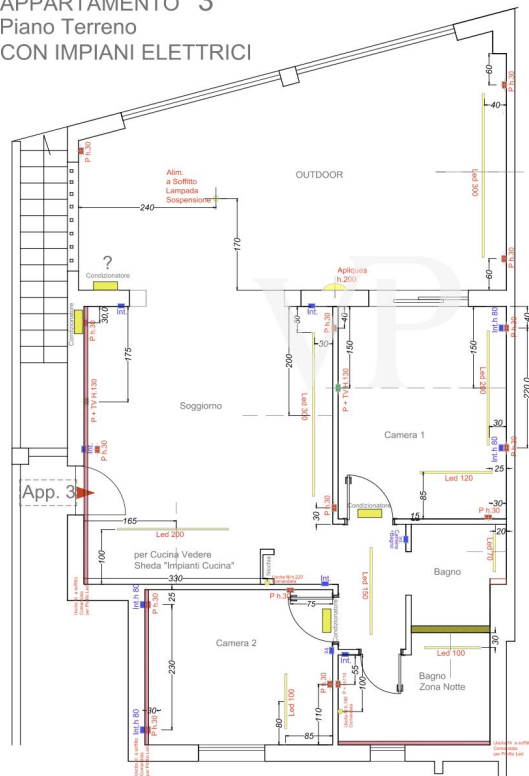

LEGENDA
Profilo Led Incasso L16
Led Profilo SNL 80
 NB a Riguardo dei Profili ad incasso in legenda PREVEDERE la Posizione dei Trasformatori in scatole di derivazione in modo che possano essere ISPEZIONABILI

Scala: 1:50 | Cliente: SIG-MATERA | Data: 19-12-24 | Progetto: APT. 3 Piano Interrato

APPARTAMENTO 3
Piano interrato
IMPIANTI ELETTRICI

LEGENDA
Profilo Led Incasso L16
Led Profilo SNL 80
 NB a Riguardo dei Profili ad Incasso in legenda PREVEDERE la Posizione dei Trasformatori in scatole di derivazione in modo che possano essere ISPEZIONABILI

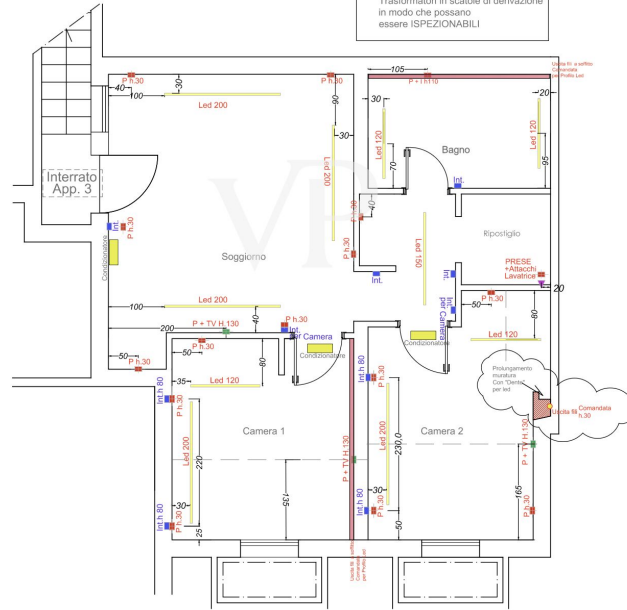

Scala Orient. 30-12-24
1:50 SIG-MATERA APT. 3 Piano Interrato

APPARTAMENTO 3
Piano interrato
CON ARREDI INSERITI

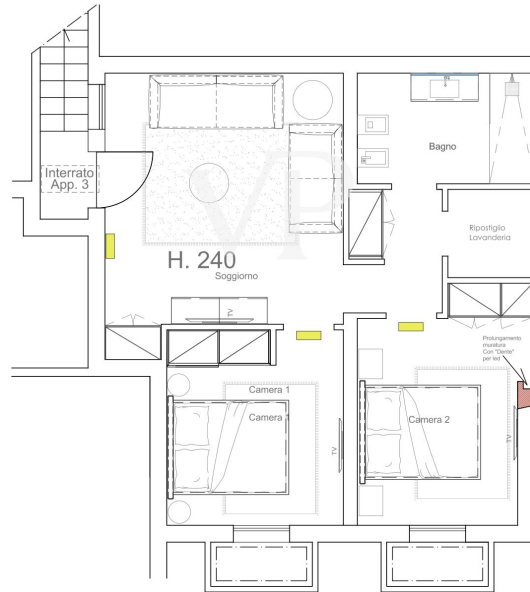

Scala: 1:50
Cantiere: SIG-MATERA
30-12-04
APT. 3 Piano TERRENO

APPARTAMENTO 3
Piano Terreno
CON ARREDI INSERITI

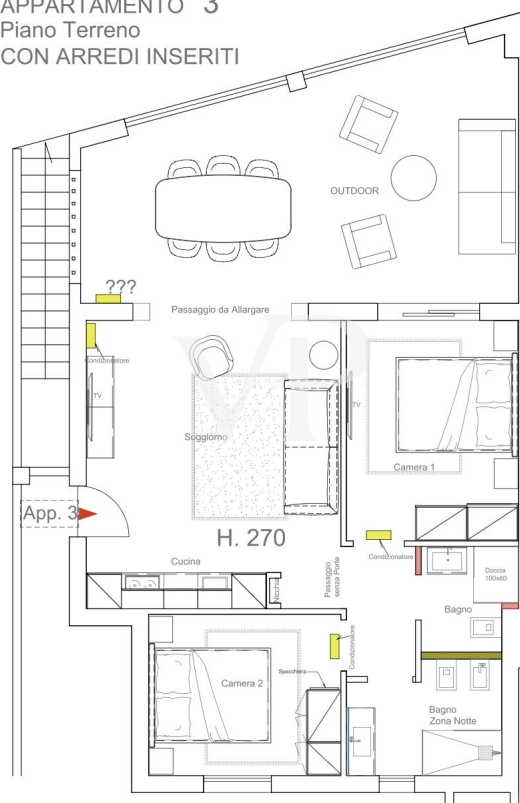

Scale: Client: 05-12-24
1:50 SIG-MATERA APT. 3 Piano TERRENO

APPARTAMENTO 3
Piano Terreno
CON IMPIANTI ELETTRICI

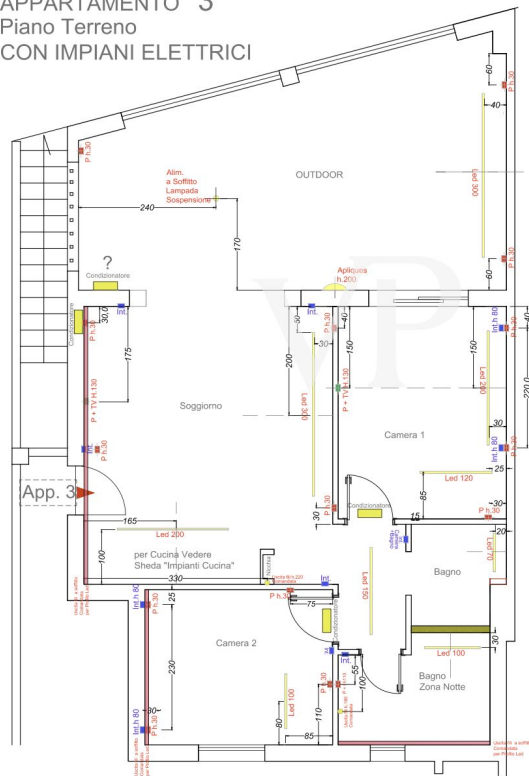

LEGENDA
Profilo Led Incasso L16
Led Profilo SNL 80
 NB a Riguardo dei Profili ad incasso in legenda PREVEDERE la Posizione dei Trasformatori in scatole di derivazione in modo che possano essere ISPEZIONABILI

Scale: Client: 3/9-12-24
1:50 SIG-MATERA APT. 3 Piano TERRENO

APPARTAMENTO 3
Piano Terreno
CON MURI QUOTATI

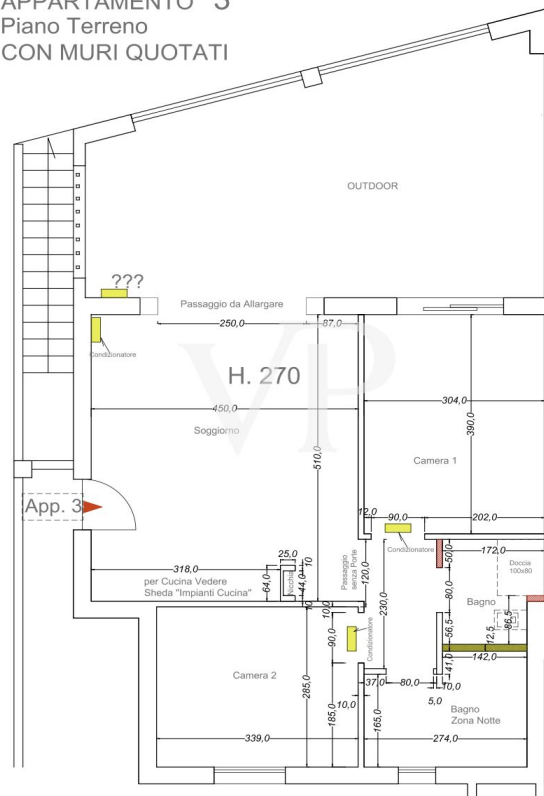

Scale: Client: 3/9-12-24
1:20 SIG-MATERA IMPIANTI CUCINA (Pianta Cucina)

APPARTAMENTO 3 Piano Terreno

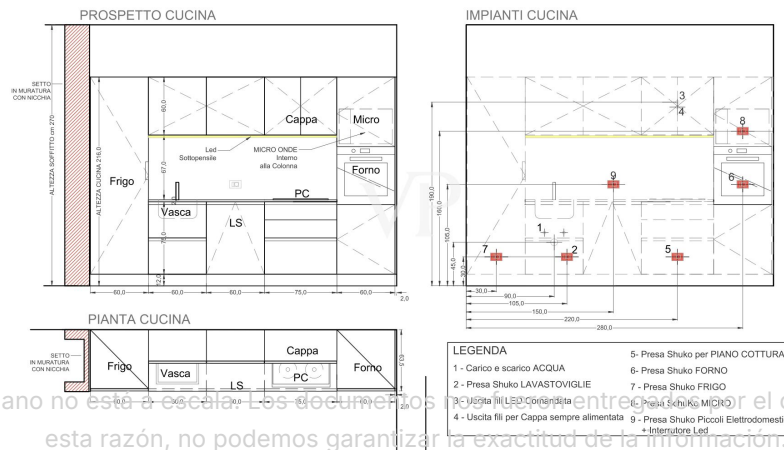

Este plano no es a escala. Los documentos de este proyecto son entregados por el cliente. Por esta razón, no podemos garantizar la exactitud de la información.

Número de propiedad: IT252942302 - 07021 Cannigione - Sardinien

Una primera impresión

En el corazón de la famosa localidad de Cannigione, este elegante piso de dos niveles es la combinación perfecta de confort moderno, amplitud y estilo de vida mediterráneo, totalmente amueblado y listo para entrar a vivir.

Con una superficie bruta de aproximadamente 200 m², el piso ofrece una distribución bien pensada del espacio en dos plantas: un salón diáfano con una moderna cocina, varios dormitorios y refinados cuartos de baño crean un ambiente luminoso y acogedor. Dispone de calefacción por suelo radiante, aire acondicionado y una cocina totalmente equipada con vajilla, cristalería y cubertería, ideal para una mudanza inmediata.

El acceso a la piscina comunitaria de la pequeña residencia proporciona un oasis de frescor en los calurosos días de verano - perfecto para momentos de relajación y placer.

La ubicación es tranquila pero céntrica: el centro y el puerto de Cannigione están a poca distancia, al igual que las tiendas, los restaurantes y la playa.

Este piso combina la vida elegante con el encanto mediterráneo - ideal para aquellos que buscan un hogar de alta gama en una de las zonas más bellas de Cerdeña.

Número de propiedad: IT252942302 - 07021 Cannigione - Sardinien

Detalles de los servicios

- Calefacción por suelo radiante
- Aire acondicionado
- Mobiliario moderno
- Aparcamiento público
- Bomba de calor para agua caliente
- Triple acristalamiento
- Persianas

Número de propiedad: IT252942302 - 07021 Cannigione - Sardinien

Todo sobre la ubicación

Aeropuerto: 30 km

Puerto: 2 km

Mar: 2 km

Médico: 1 km

Hospital/Clínica: 30 km

Número de propiedad: IT252942302 - 07021 Cannigione - Sardinien

Contacto con el socio

Para más información, diríjase a su persona de contacto:

Christian Weissensteiner

Corso Italia 1, 20122 Milano

Tel.: +39 02 6206 9360

E-Mail: milano@von-poll.com

Al aviso legal de von Poll Immobilien GmbH

www.von-poll.com