

Peine / Schmedenstedt

Top gepflegtes Einfamilienhaus in ruhiger Ortslage

Número de propiedad: 25443021



PRECIO DE COMPRA: 429.000 EUR • SUPERFICIE HABITABLE: ca. 122,26 m² • HABITACIONES: 4 • SUPERFICIE DEL TERRENO: 869 m²

Número de propiedad: 25443021 - 31226 Peine / Schmedenstedt

- De un vistazo
- La propiedad
- Datos energéticos
- Una primera impresión
- Detalles de los servicios
- Todo sobre la ubicación
- Otros datos
- Contacto con el socio

Número de propiedad: 25443021 - 31226 Peine / Schmedenstedt

De un vistazo

| | |
|----------------------|---|
| Número de propiedad | 25443021 |
| Superficie habitable | ca. 122,26 m² |
| Tipo de techo | Techo a dos aguas |
| Habitaciones | 4 |
| Dormitorios | 3 |
| Baños | 2 |
| Año de construcción | 2006 |
| Tipo de aparcamiento | 2 x Puerto de coches, 3 x Plaza de aparcamiento exterior, 1 x Garaje |

| | |
|--------------------------------|---|
| Precio de compra | 429.000 EUR |
| Casa | Casa unifamiliar |
| Comisión | Käuferprovision beträgt 3,57 % (inkl. MwSt.) des beurkundeten Kaufpreises |
| Modernización / Rehabilitación | 2020 |
| Estado de la propiedad | cuidado |
| Método de construcción | Sólido |
| Espacio utilizable | ca. 20 m² |
| Características | Terraza, WC para invitados, Chimenea, Jardín / uso compartido |

Número de propiedad: 25443021 - 31226 Peine / Schmedenstedt

Datos energéticos

| | |
|-------------------------------------|---------------------|
| Tipo de calefacción | Calefacción central |
| Fuente de energía | Gas natural ligero |
| Certificado energético válido hasta | 29.11.2035 |
| Fuente de energía | Gas |

| | |
|---|------------------------|
| Certificado energético | Certificado de consumo |
| Consumo de energía final | 87.00 kWh/m²a |
| Clase de eficiencia energética | C |
| Año de construcción según el certificado energético | 2006 |

Número de propiedad: 25443021 - 31226 Peine / Schmedenstedt

La propiedad



Número de propiedad: 25443021 - 31226 Peine / Schmedenstedt

La propiedad



Número de propiedad: 25443021 - 31226 Peine / Schmedenstedt

La propiedad

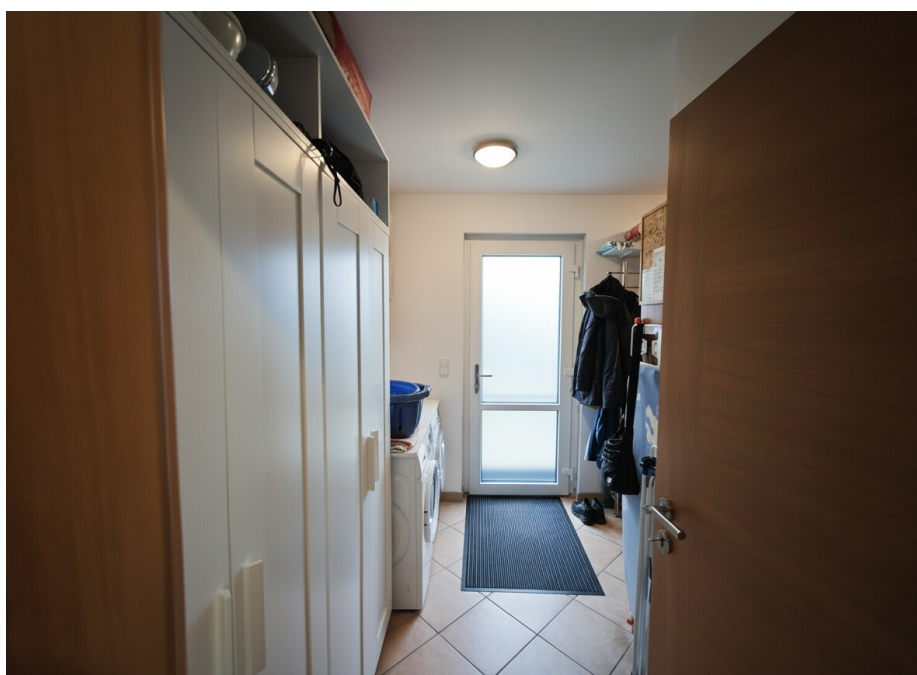

Número de propiedad: 25443021 - 31226 Peine / Schmedenstedt

La propiedad



Número de propiedad: 25443021 - 31226 Peine / Schmedenstedt

La propiedad



Número de propiedad: 25443021 - 31226 Peine / Schmedenstedt

La propiedad



Número de propiedad: 25443021 - 31226 Peine / Schmedenstedt

La propiedad



Número de propiedad: 25443021 - 31226 Peine / Schmedenstedt

La propiedad



Número de propiedad: 25443021 - 31226 Peine / Schmedenstedt

La propiedad



Número de propiedad: 25443021 - 31226 Peine / Schmedenstedt

La propiedad



Número de propiedad: 25443021 - 31226 Peine / Schmedenstedt

La propiedad



Número de propiedad: 25443021 - 31226 Peine / Schmedenstedt

La propiedad



Número de propiedad: 25443021 - 31226 Peine / Schmedenstedt

La propiedad



Número de propiedad: 25443021 - 31226 Peine / Schmedenstedt

La propiedad



Número de propiedad: 25443021 - 31226 Peine / Schmedenstedt

La propiedad



Número de propiedad: 25443021 - 31226 Peine / Schmedenstedt

Una primera impresión

Dieses Einfamilienhaus überzeugt durch eine durchdachte Raumaufteilung, hochwertige Ausstattung und zahlreiche Modernisierungen. Es eignet sich perfekt für Paare oder Familien, die Wert auf ein gepflegtes, modernes Zuhause legen.

Das 2006 erbaute Haus wurde laufend instand gehalten und zuletzt 2024 umfassend modernisiert. Auf ca. 122 m² Wohnfläche und einem Grundstück von ca. 869 m² bietet es ausreichend Platz für Wohnen, Freizeit und Familie.

Bereits im Eingangsbereich wird der hohe Wohnkomfort spürbar: erneuerte Innentüren, neue 3-fach Fenster (2024) und eine neue Haustür unterstreichen den modernen Charakter der Immobilie. Die frisch renovierten Wände im Erdgeschoss (Malerarbeiten 2025) sorgen für ein helles, gepflegtes Ambiente.

Für angenehmes Raumklima sorgt die Gas-Zentralheizung, die in Kombination mit den neuen Fenstern und der Dachdämmung für Energieeffizienz sorgt. Die Ausstattung ist gehoben, komfortabel und funktional – elektrische Rollläden mit App-Steuerung runden den modernen Wohnkomfort ab.

Die ruhige und dennoch verkehrsgünstige Lage bietet sowohl Privatsphäre als auch eine gute Anbindung an die Infrastruktur. Ein ideales Zuhause für alle, die Komfort, Qualität und Wertbeständigkeit suchen.

Número de propiedad: 25443021 - 31226 Peine / Schmedenstedt

Detalles de los servicios

Im Erdgeschoss erwarten Sie ein großzügiger, lichtdurchfluteter Wohn- und Essbereich mit direktem Zugang zur teilweise überdachten Terrasse.

Die offene, 2020 erneuerte Küche erfüllt höchste Ansprüche an modernes Kochen und bietet hochwertige Einbaumöbel sowie zeitgemäße Elektrogeräte.

Im großzügigen Wohn- und Essbereich sorgt ein Kaminofen bei Bedarf für stimmungsvolle Wärme.

Das Obergeschoss verfügt über drei gut geschnittene Schlafzimmer, die Rückzugsmöglichkeiten für die ganze Familie bieten. Das gepflegte Badezimmer ist funktional und modern ausgestattet.

In jedem Zimmer im EG und EG ist ein hochwertiger Insektenschutz verbaut.

Zusätzlich bietet der gedämmte Dachboden praktischen Stauraum für saisonale Gegenstände oder weiteres Inventar.

Eine neue Garage (2022) bietet sicheren Stellplatz für Ihr Fahrzeug und ergänzt das stimmige Gesamtbild des Hauses. Der Außenbereich ist gepflegt gestaltet und bietet ausreichend Platz für Freizeitaktivitäten, Spielgeräte oder gärtnerische Projekte.

Fazit: Dieses Einfamilienhaus befindet sich in einem hervorragenden Zustand, überzeugt mit großzügigem Grundstück, gehobener Ausstattung und zahlreichen Modernisierungen.

Número de propiedad: 25443021 - 31226 Peine / Schmedenstedt

Todo sobre la ubicación

Das angebotene Haus befindet sich in Peine-Schmedenstedt, einem beliebten Ortsteil der Kreisstadt Peine. Schmedenstedt zeichnet sich durch seine ruhige, familienfreundliche Wohnlage aus und verbindet ländliche Idylle mit der Nähe zu städtischer Infrastruktur.

Der Ortsteil bietet eine gewachsene Nachbarschaft mit überwiegend Einfamilienhausbebauung sowie viel Grün in der direkten Umgebung. Felder und Wiesen laden zu Spaziergängen, Joggingrunden und Freizeitaktivitäten in der Natur ein – ideal für Familien, Paare und alle, die naturnah wohnen möchten.

Die Verkehrsanbindung ist hervorragend: Über die nahegelegene B444 und die A2 sind sowohl Peine-Zentrum als auch die Städte Hannover, Braunschweig und Hildesheim schnell erreichbar. Eine Bushaltestelle mit Anbindung in die Peiner Innenstadt befindet sich ebenfalls in guter Erreichbarkeit.

Einkaufsmöglichkeiten, ärztliche Versorgung, Schulen und Kindergärten sind im wenige Minuten entfernten Peine vorhanden. Zusätzlich bietet die Innenstadt ein attraktives Angebot an Gastronomie, Einzelhandel und Kultur.

Schmedenstedt überzeugt durch eine harmonische Kombination aus ruhigem Wohnen, guter Infrastruktur und schneller Anbindung an die umliegenden Städte – ein Standort, der Lebensqualität verspricht.

Número de propiedad: 25443021 - 31226 Peine / Schmedenstedt

Otros datos

Es liegt ein Energieverbrauchsausweis vor.

Dieser ist gültig bis 29.11.2035.

Endenergieverbrauch beträgt 87.00 kwh/(m²*a).

Wesentlicher Energieträger der Heizung ist Erdgas leicht.

Das Baujahr des Objekts lt. Energieausweis ist 2006.

Die Energieeffizienzklasse ist C.

Número de propiedad: 25443021 - 31226 Peine / Schmedenstedt

Contacto con el socio

Para más información, dirijase a su persona de contacto:

Jörn Sander

Bahnhofstraße 25, 31224 Peine

Tel.: +49 5171 – 58 63 121

E-Mail: peine@von-poll.com

Al aviso legal de von Poll Immobilien GmbH

www.von-poll.com