

Schwörstadt / Dossenbach

Fantástica casa con terreno de bajo mantenimiento.

Número de propiedad: 23090005



www.von-poll.com

PRECIO DE COMPRA: 980.000 EUR • SUPERFICIE HABITABLE: ca. 232 m² • HABITACIONES: 4.5 • SUPERFICIE DEL TERRENO: 505 m²

Número de propiedad: 23090005 - 79739 Schwörstadt / Dossenbach

- De un vistazo
- La propiedad
- Datos energéticos
- Una primera impresión
- Todo sobre la ubicación
- Otros datos
- Contacto con el socio

Número de propiedad: 23090005 - 79739 Schwörstadt / Dossenbach

De un vistazo

Número de propiedad	23090005	Precio de compra	980.000 EUR
Superficie habitable	ca. 232 m ²	Casa	Casa unifamiliar
Tipo de techo	Techo a dos aguas	Comisión	Käuferprovision beträgt 3,57 % (inkl. MwSt.) des beurkundeten Kaufpreises
Habitaciones	4.5	Estado de la propiedad	como nuevo
Dormitorios	3	Espacio utilizable	ca. 85 m ²
Baños	3	Características	Terraza, Chimenea, Cocina empotrada, Balcón
Año de construcción	2019		
Tipo de aparcamiento	2 x Plaza de aparcamiento exterior, 2 x Garaje		

Número de propiedad: 23090005 - 79739 Schwörstadt / Dossenbach

Datos energéticos

Tipo de calefacción	Calefacción por suelo radiante	Certificado energético	Certificado energético
Fuente de energía	Bomba de calor aire-agua	Demanda de energía final	19.00 kWh/m ² a
Certificado energético válido hasta	16.12.2029	Clase de eficiencia energética	A+
Fuente de energía	Eléctrica	Año de construcción según el certificado energético	2019

Número de propiedad: 23090005 - 79739 Schwörstadt / Dossenbach

La propiedad



www.von-poll.com



www.von-poll.com

Número de propiedad: 23090005 - 79739 Schwörstadt / Dossenbach

La propiedad



Número de propiedad: 23090005 - 79739 Schwörstadt / Dossenbach

La propiedad



Número de propiedad: 23090005 - 79739 Schwörstadt / Dossenbach

La propiedad



Número de propiedad: 23090005 - 79739 Schwörstadt / Dossenbach

La propiedad

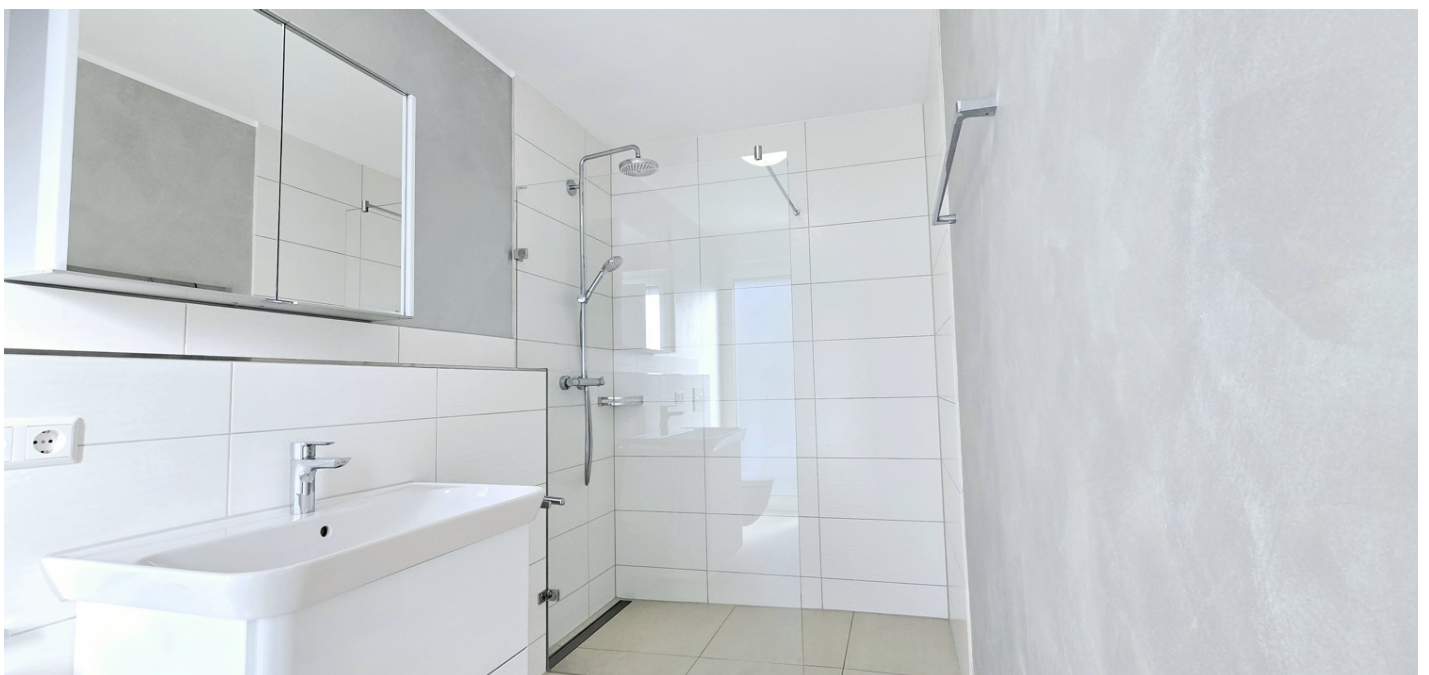
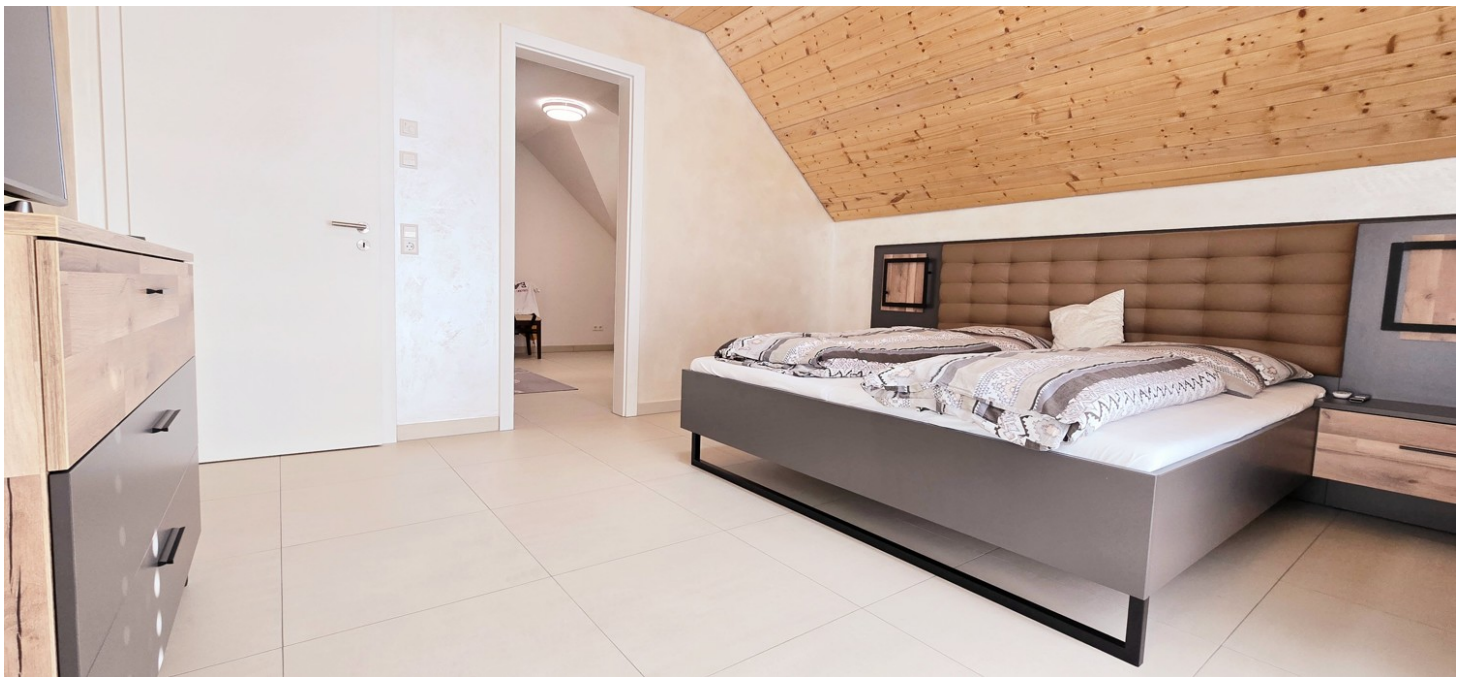

Número de propiedad: 23090005 - 79739 Schwörstadt / Dossenbach

La propiedad

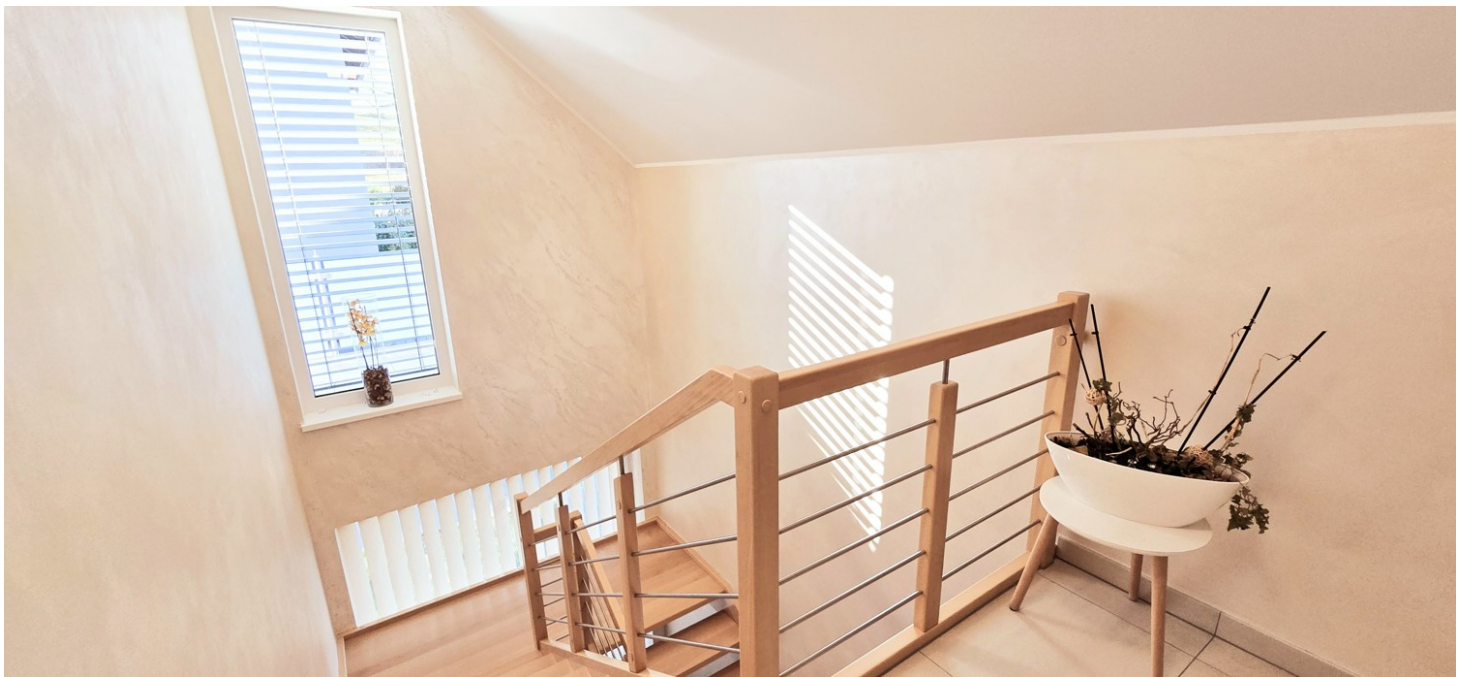

Número de propiedad: 23090005 - 79739 Schwörstadt / Dossenbach

La propiedad



Número de propiedad: 23090005 - 79739 Schwörstadt / Dossenbach

Una primera impresión

VON POLL REAL ESTATE Lörrach presenta esta moderna casa unifamiliar de alta calidad, construida en 2019. Se encuentra en excelentes condiciones, prácticamente nueva. Con una generosa superficie habitable de aproximadamente 232 m² y una parcela de aproximadamente 505 m², la propiedad ofrece un amplio espacio que se adapta a diversas necesidades de vivienda. La casa impresiona por su cuidada distribución y numerosos detalles de alta calidad. Cuenta con un total de 4,5 habitaciones, incluyendo tres dormitorios bien proporcionados, uno de los cuales incluye un amplio vestidor. Cada planta cuenta con un baño nuevo y de diseño práctico, lo que da un total de tres baños modernos. Estos no solo aumentan la comodidad, sino que también ofrecen una distribución óptima para familias, parejas o invitados. El salón-comedor central cuenta con grandes ventanales que inundan el espacio de luz natural, creando un ambiente luminoso y acogedor. La estufa de leña proporciona un calor acogedor durante los meses más fríos y se integra armoniosamente con el diseño general. Junto a la sala de estar se encuentra un invernadero, que proporciona espacio útil adicional y ofrece múltiples posibilidades. La cocina principal está equipada con un alto nivel de calidad e incluye una despensa/cocina contigua de 6 m². El acceso directo al balcón es ideal para disfrutar de desayunos relajados o barbacoas. La zona exterior satisface todas las necesidades: el jardín, recientemente diseñado para un fácil mantenimiento, ofrece amplio espacio para añadir toques personales. Un espacioso garaje doble completa la propiedad, con espacio para dos vehículos y espacio de almacenamiento adicional. La combinación de calefacción central y suelo radiante eficiente garantiza temperaturas agradables y bajos costes operativos durante todo el año. La construcción de madera clara y el diseño moderno definen el carácter único de esta casa. Los amplios ventanales garantizan un ambiente luminoso en todas las estancias. Gracias a la cuidada planificación y a los materiales modernos, la propiedad no solo es visualmente atractiva, sino que también cumple con los estándares contemporáneos de eficiencia energética. Esta casa unifamiliar ofrece un atractivo conjunto con un amplio espacio habitable, acabados de alta calidad y una zona exterior bien cuidada. ¡Compruebe usted mismo las numerosas ventajas de esta propiedad y concierte una visita!

Número de propiedad: 23090005 - 79739 Schwörstadt / Dossenbach

Todo sobre la ubicación

Der Ortsteil Dossenbach liegt auf einem Hochplateau mit Blick bis zu den Schweizer Alpen. Das idyllische Dorf hat sich sanft an den Berg geschmiegt. Historische Gebäude im Ortskern und moderne Wohnhäuser in neueren Baugebieten sorgen für ein abwechslungsreiches Ortsbild.

Die Gemeinde Schwörstadt hat ihren Einwohnern und deren Kindern im Bereich Bildung viel zu bieten. Zwei kommunale Kindergärten, ein katholischer Kindergarten und Tagesmütter sichern die Betreuung der unter Sechsjährigen bestens ab und helfen so, Familie und Beruf unter einen Hut zu bringen. Bis zur vierten Klasse können die Kinder die Schule am Heidenstein in der Gemeinde besuchen, bevor sie auf die weiterführenden Schulen in den umliegenden Gemeinden wechseln. Die Kernzeitbetreuung an der Grundschule ermöglicht es Eltern und Kindern, flexibel auf die Unterrichtszeiten zu reagieren.

Mit der Einrichtung des Kinderbildungszentrums (KIBIZ) im Jahr 2022 nimmt Schwörstadt als eine von 19 Gemeinden an dem landesweiten Modellprojekt zur besseren Verzahnung von Kindergarten und Grundschule teil.

Als Naherholungsgebiet mit zahlreichen Wander- und Fahrradwegen bietet Dossenbach seinen Einwohnern viel Freiheit und Natur.

Mit den größeren Ortschaften wie Schwörstadt und Rheinfeldern im Süden, Wehr im Osten und Schopfheim im Norden, sind Sie auf alle Seiten bestens vernetzt. Auch Lörrach und Basel mit all deren Vorteilen erreichen Sie in angenehmer Fahrzeit. So genießen Sie in Dossenbach das harmonische Landleben sind aber trotzdem zentral und bestens vernetzt.

Número de propiedad: 23090005 - 79739 Schwörstadt / Dossenbach

Otros datos

Es liegt ein Energiebedarfsausweis vor.

Dieser ist gültig bis 16.12.2029.

Endenergiebedarf beträgt 19.00 kwh/(m²*a).

Wesentlicher Energieträger der Heizung ist Luft/wasser Wärmepumpe.

Das Baujahr des Objekts lt. Energieausweis ist 2019.

Die Energieeffizienzklasse ist A+.

Número de propiedad: 23090005 - 79739 Schwörstadt / Dossenbach

Contacto con el socio

Para más información, dirijase a su persona de contacto:

Fee Kißling & Patric Widmer

Haagener Straße 1, 79539 Lörrach

Tel.: +49 7621 - 91 38 09 0

E-Mail: loerrach@von-poll.com

Al aviso legal de von Poll Immobilien GmbH

www.von-poll.com