

Puerto de Pollensa - Nord

# Gran parcela con fantástico proyecto aprobado, en Puerto de Pollensa

*Número de propiedad: ES265828*



**PRECIO DE COMPRA: 1.150.000 EUR • SUPERFICIE DEL TERRENO: 35.000 m<sup>2</sup>**

**Número de propiedad: ES265828 - 07470 Puerto de Pollensa - Nord**

- De un vistazo**
- La propiedad**
- Planos de planta**
- Una primera impresión**
- Todo sobre la ubicación**
- Otros datos**
- Contacto con el socio**

Número de propiedad: ES265828 - 07470 Puerto de Pollensa - Nord

## De un vistazo

Número de propiedad	<b>ES265828</b>	Precio de compra	<b>1.150.000 EUR</b>
		Tipo de objeto	<b>Terreno</b>
		Características	<b>Terraza</b>

Número de propiedad: ES265828 - 07470 Puerto de Pollensa - Nord

## La propiedad



Número de propiedad: ES265828 - 07470 Puerto de Pollensa - Nord

## La propiedad



Número de propiedad: ES265828 - 07470 Puerto de Pollensa - Nord

## La propiedad



Número de propiedad: ES265828 - 07470 Puerto de Pollensa - Nord

## La propiedad



Número de propiedad: ES265828 - 07470 Puerto de Pollensa - Nord

## La propiedad



Número de propiedad: ES265828 - 07470 Puerto de Pollensa - Nord

## Planos de planta

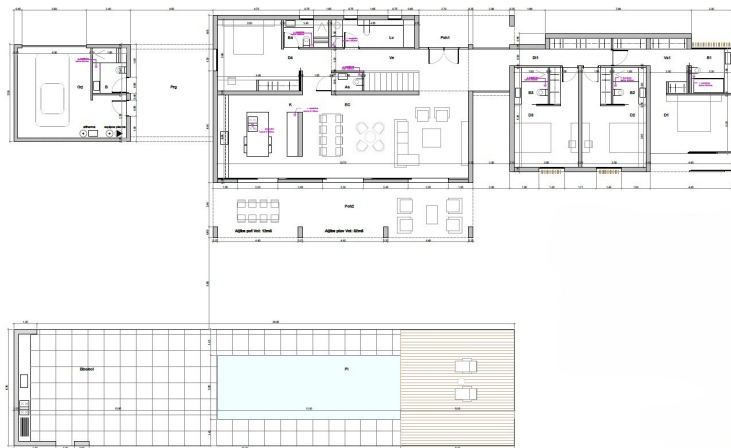

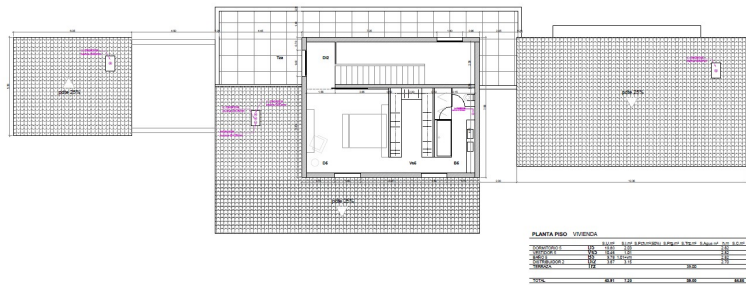

+

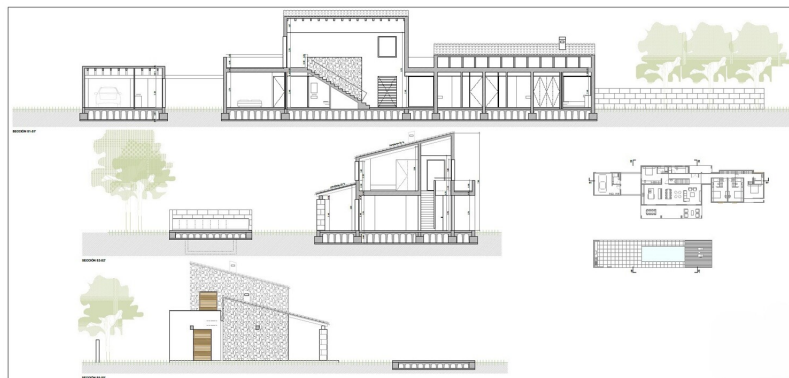

Este plano no está a escala. Los documentos nos fueron entregados por el cliente. Por esta razón, no podemos garantizar la exactitud de la información.

**Número de propiedad: ES265828 - 07470 Puerto de Pollensa - Nord**

## Una primera impresión

**Oportunidad excepcional en el norte de Mallorca: impresionante parcela de 35.000 m<sup>2</sup> con un atractivo proyecto para construir una fantástica casa de campo con piscina.**

**Ubicada en un entorno de absoluta tranquilidad y privacidad, a las afueras de Puerto de Pollensa, la propiedad ofrece preciosas vistas a las montañas y al paisaje natural que la rodea.**

**Actualmente, el proyecto se encuentra en proceso de aprobación por el Consell, con la licencia de obras del Ayuntamiento en trámite.**

**La vivienda proyectada combina el encanto tradicional mallorquín con un diseño contemporáneo y elegante. Distribuida en dos plantas, contará con un amplio espacio diáfano de cocina-salón-comedor, varios dormitorios y baños, así como una acogedora chimenea en el salón que aportará calidez y confort.**

**En el exterior, amplias terrazas, una estupenda piscina, zona de barbacoa y solárium han sido concebidas para disfrutar al máximo del estilo de vida mediterráneo, tanto en el interior como al aire libre. Además, dispondrá de un espacioso garaje.**

**Una oportunidad única para construir la casa de sus sueños en una de las zonas más demandadas del norte de Mallorca, combinando naturaleza, exclusividad y cercanía al mar.**

**¡Contáctenos para más información!**

**Número de propiedad: ES265828 - 07470 Puerto de Pollensa - Nord**

## **Todo sobre la ubicación**

**El Puerto de Pollensa es uno de los destinos costeros más deseados de Mallorca. Famoso por su bahía protegida, su paseo marítimo bordeado de árboles y sus aguas tranquilas, es un lugar ideal para familias, amantes del deporte y quienes buscan un estilo de vida relajado junto al mar.**

**Con una amplia oferta de restaurantes, tiendas, puertos deportivos y escuelas internacionales cercanas, el Puerto de Pollensa combina confort, belleza natural y una excelente calidad de vida. Muy popular entre los compradores del norte de Europa, también representa una excelente oportunidad de inversión en alquiler vacacional.**

**Número de propiedad: ES265828 - 07470 Puerto de Pollensa - Nord**

## Otros datos

En general, le recomendamos que haga comprobar la situación jurídica del inmueble por un abogado especializado. Todos los datos se basan exclusivamente en la información facilitada por el propietario o cliente. No asumimos ninguna responsabilidad por la integridad, exactitud y actualidad de la información. Los gastos de intermediación corren a cargo del vendedor. Los impuestos, gastos notariales y de registro de la propiedad derivados de la compra corren a cargo del comprador.

**Número de propiedad: ES265828 - 07470 Puerto de Pollensa - Nord**

## **Contacto con el socio**

**Para más información, diríjase a su persona de contacto:**

**Florian Waetzoldt**

---

**Placa Hostals 11, 07320 Santa Maria del Camí**

**Tel.: +34 871 - 201 945**

**E-Mail: [santamaria@von-poll.com](mailto:santamaria@von-poll.com)**

*Al aviso legal de von Poll Immobilien GmbH*

---

**[www.von-poll.com](http://www.von-poll.com)**