

Son Servera – Nord

## Hermosa casa de pueblo en el corazón de Son Servera

*Número de propiedad: ES265811*



PRECIO DE COMPRA: 790.000 EUR • SUPERFICIE HABITABLE: ca. 182 m<sup>2</sup> • HABITACIONES: 5 • SUPERFICIE DEL TERRENO : 92 m<sup>2</sup>

Número de propiedad: ES265811 - 07550 Son Servera – Nord

- De un vistazo
- La propiedad
- Datos energéticos
- Una primera impresión
- Todo sobre la ubicación
- Otros datos
- Contacto con el socio

Número de propiedad: ES265811 - 07550 Son Servera – Nord

## De un vistazo

Número de propiedad	ES265811	Precio de compra	790.000 EUR
Superficie habitable	ca. 182 m²	Casa	Casa de ciudad
Habitaciones	5	Estado de la propiedad	cuidado
Dormitorios	3	Características	Terraza, WC para invitados
Baños	2		
Año de construcción	1920		
Tipo de aparcamiento	1 x Plaza de aparcamiento exterior		

Número de propiedad: ES265811 - 07550 Son Servera – Nord

## Datos energéticos

Tipo de calefacción	Calefacción central
Información energética	En trámite

Número de propiedad: ES265811 - 07550 Son Servera – Nord

## La propiedad

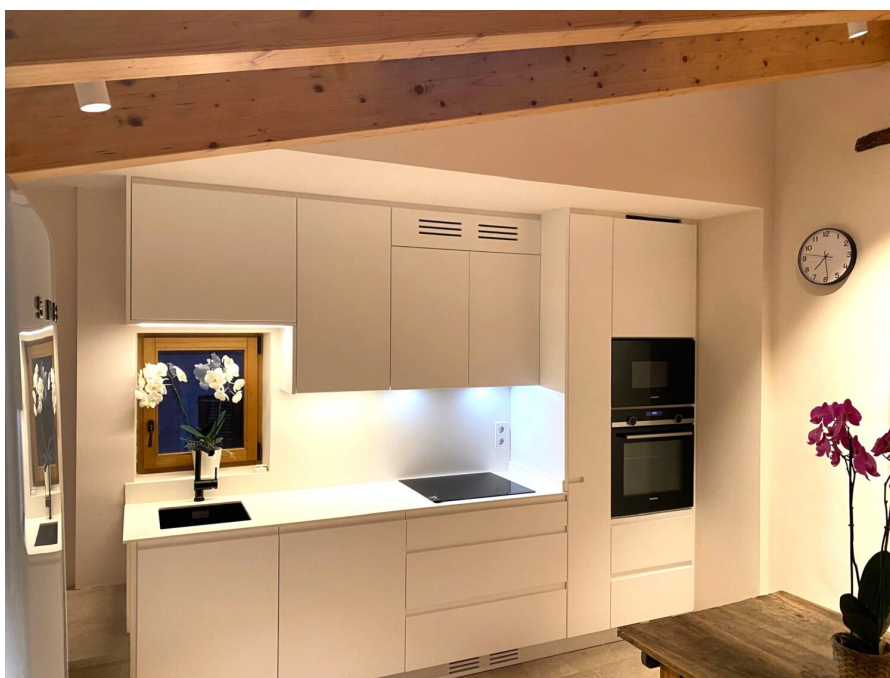



Número de propiedad: ES265811 - 07550 Son Servera – Nord

## La propiedad



Número de propiedad: ES265811 - 07550 Son Servera – Nord

## La propiedad



Número de propiedad: ES265811 - 07550 Son Servera – Nord

## La propiedad





Número de propiedad: ES265811 - 07550 Son Servera – Nord

## La propiedad



Número de propiedad: ES265811 - 07550 Son Servera – Nord

## La propiedad





Número de propiedad: ES265811 - 07550 Son Servera – Nord

## La propiedad



Número de propiedad: ES265811 - 07550 Son Servera – Nord

## La propiedad





Número de propiedad: ES265811 - 07550 Son Servera – Nord

## La propiedad



Número de propiedad: ES265811 - 07550 Son Servera – Nord

## La propiedad



Número de propiedad: ES265811 - 07550 Son Servera – Nord

## La propiedad

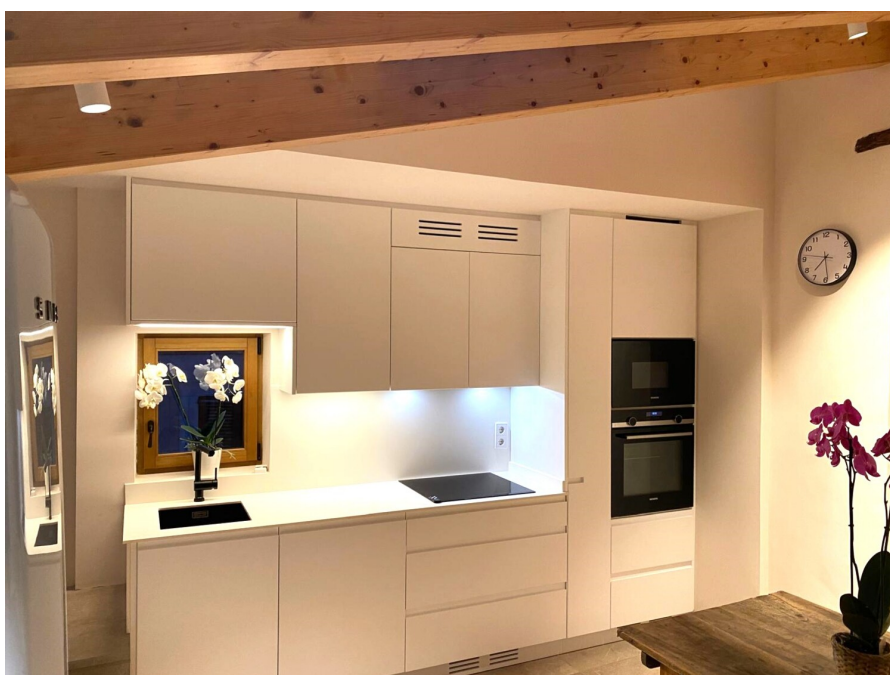



Número de propiedad: ES265811 - 07550 Son Servera – Nord

## La propiedad





Número de propiedad: ES265811 - 07550 Son Servera – Nord

## La propiedad



Número de propiedad: ES265811 - 07550 Son Servera – Nord

## La propiedad



Número de propiedad: ES265811 - 07550 Son Servera – Nord

## La propiedad





Número de propiedad: ES265811 - 07550 Son Servera – Nord

## La propiedad





Número de propiedad: ES265811 - 07550 Son Servera – Nord

## La propiedad



Número de propiedad: ES265811 - 07550 Son Servera – Nord

## La propiedad





Número de propiedad: ES265811 - 07550 Son Servera – Nord

## La propiedad





Número de propiedad: ES265811 - 07550 Son Servera – Nord

## La propiedad



Número de propiedad: ES265811 - 07550 Son Servera – Nord

## La propiedad



Número de propiedad: ES265811 - 07550 Son Servera – Nord

## Una primera impresión

Casa de pueblo completamente reformada en 2024/25, situada en el centro de Son Servera y diseñada para ofrecer privacidad, confort y vistas abiertas al entorno.

La vivienda cuenta con aproximadamente 180 m<sup>2</sup> distribuidos en tres plantas. En la planta baja dispone de doble acceso desde dos calles y espacio para un coche pequeño, lo que permite múltiples opciones de uso, además de albergar la zona técnica y lavadero.

La primera planta ofrece dos dormitorios con carácter, paredes de piedra natural y vigas vistas, un baño completo y un aseo de cortesía. Uno de los dormitorios disfruta de vistas al patio interior.

En la planta superior se encuentra una luminosa zona diáfana con salón, comedor y cocina, con salida a una terraza solárium de 14 m<sup>2</sup> con barbacoa y agradables vistas sobre Son Servera.

Un patio privado de unos 20 m<sup>2</sup> completa la propiedad y ofrece diversas posibilidades, como jardín, jacuzzi o pequeña piscina. La casa se entrega parcialmente amueblada con piezas seleccionadas y contará con una cocina moderna totalmente equipada, actualmente en proceso de instalación.



**Número de propiedad: ES265811 - 07550 Son Servera – Nord**

## Todo sobre la ubicación

Son Servera es un municipio que combina la autenticidad de un pueblo mallorquín con la proximidad a las mejores playas de la costa este, como Cala Millor y Cala Bona. Con un ambiente familiar y tranquilo, ofrece servicios completos y una comunidad acogedora. Ideal para quienes buscan una residencia permanente o una segunda vivienda con fácil acceso a la naturaleza, la cultura y el mar. Son Servera cuenta con infraestructuras modernas y un entorno rural muy cuidado.

**Número de propiedad: ES265811 - 07550 Son Servera – Nord**

## Otros datos

En general, le recomendamos que haga comprobar la situación jurídica del inmueble por un abogado especializado. Todos los datos se basan exclusivamente en la información facilitada por el propietario o cliente. No asumimos ninguna responsabilidad por la integridad, exactitud y actualidad de la información. Los gastos de intermediación corren a cargo del vendedor. Los impuestos, gastos notariales y de registro de la propiedad derivados de la compra corren a cargo del comprador.

Número de propiedad: ES265811 - 07550 Son Servera – Nord

## Contacto con el socio

Para más información, diríjase a su persona de contacto:

Christian W. Czarnetzki

---

C./Cecilio Metelo 67, E-07460 Pollensa

Tel.: +34 971 530 088

E-Mail: [pollensa@von-poll.com](mailto:pollensa@von-poll.com)

*Al aviso legal de von Poll Immobilien GmbH*

---

[www.von-poll.com](http://www.von-poll.com)