Muro – Nord

Espectacular casa totalmente reformada con piscina y garaje en Muro

Número de propiedad: ES265804

PRECIO DE COMPRA: 895.000 EUR • SUPERFICIE HABITABLE: ca. 216 m^2 • HABITACIONES: 4 • SUPERFICIE DEL TERRENO: 176 m^2

Número de propiedad: ES265804 - 07440 Muro – Nord

- De un vistazo
- La propiedad
- Datos energéticos
- Planos de planta
- Una primera impresión
- Detalles de los servicios
- Todo sobre la ubicación
- Otros datos
- Contacto con el socio

Número de propiedad: ES265804 - 07440 Muro – Nord

De un vistazo

Número de propiedad	ES265804
Superficie habitable	ca. 216 m²
Habitaciones	4
Dormitorios	3
Baños	2
Año de construcción	1900
Tipo de aparcamiento	1 x Garaje

Precio de compra	895.000 EUR
Casa	Chalet adosado
Estado de la propiedad	cuidado
Método de construcción	Sólido
Características	Terraza, WC para invitados, Piscina, Cocina empotrada

Número de propiedad: ES265804 - 07440 Muro – Nord

Datos energéticos

Tipo de calefacción	Calefacción central
Fuente de energía	Eléctrica
Información energética	En trámite

Número de propiedad: ES265804 - 07440 Muro – Nord

La propiedad

Número de propiedad: ES265804 - 07440 Muro – Nord

La propiedad

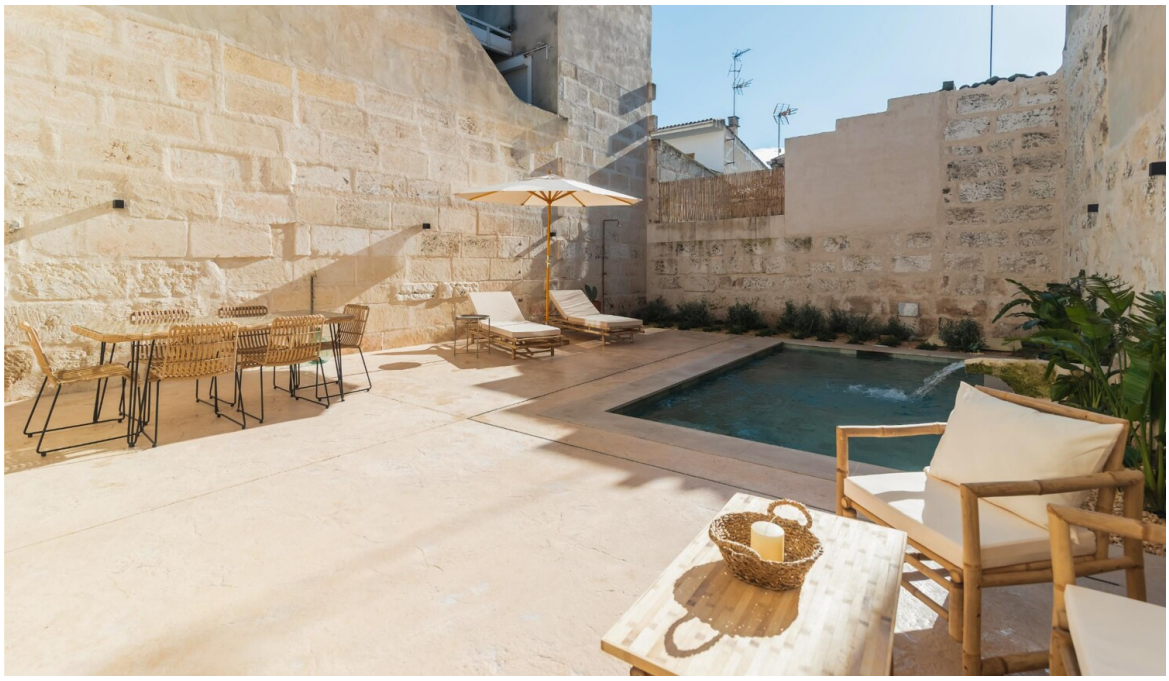

Número de propiedad: ES265804 - 07440 Muro – Nord

La propiedad

Número de propiedad: ES265804 - 07440 Muro – Nord

La propiedad

Número de propiedad: ES265804 - 07440 Muro – Nord

La propiedad

Número de propiedad: ES265804 - 07440 Muro – Nord

La propiedad

Número de propiedad: ES265804 - 07440 Muro – Nord

La propiedad

Número de propiedad: ES265804 - 07440 Muro – Nord

La propiedad

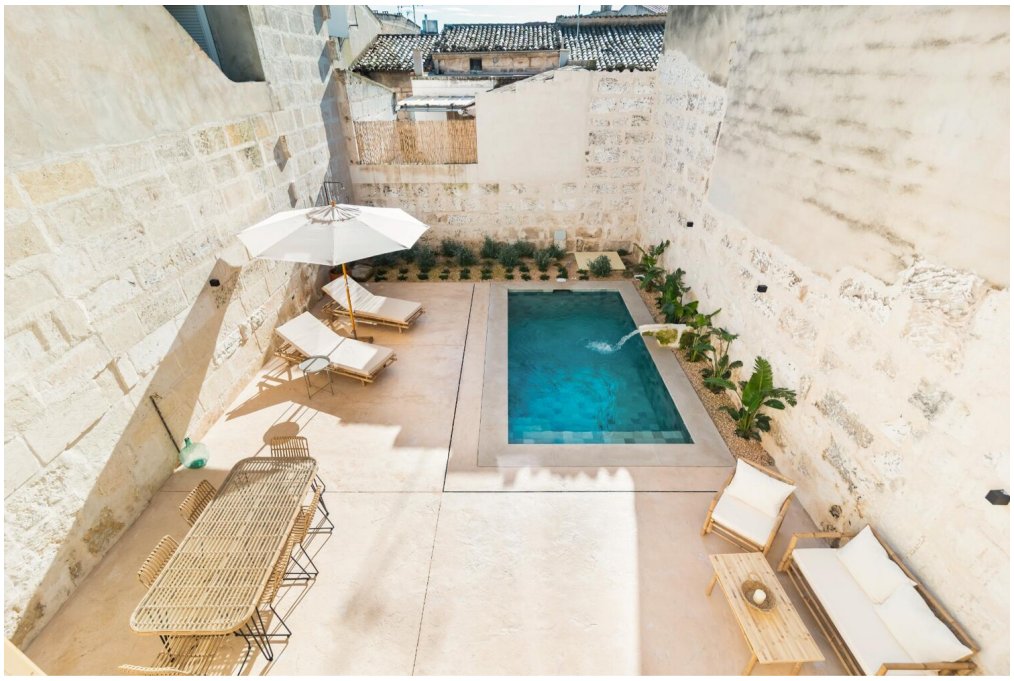

Número de propiedad: ES265804 - 07440 Muro – Nord

La propiedad

Número de propiedad: ES265804 - 07440 Muro – Nord

La propiedad

Número de propiedad: ES265804 - 07440 Muro – Nord

La propiedad

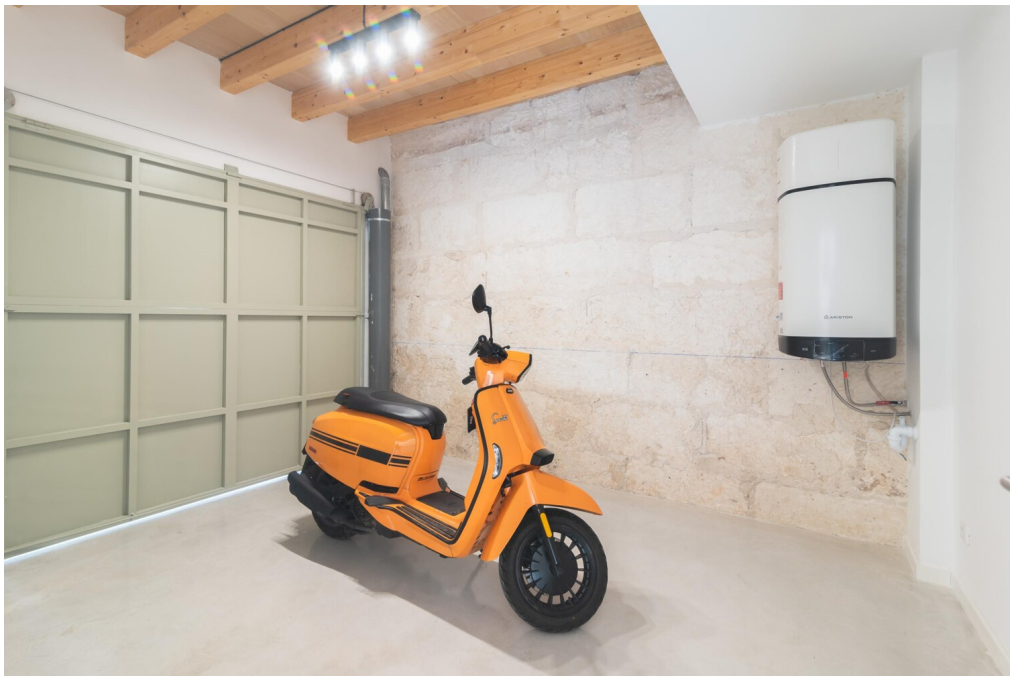

Número de propiedad: ES265804 - 07440 Muro – Nord

Planos de planta

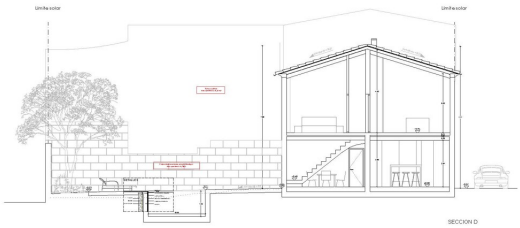

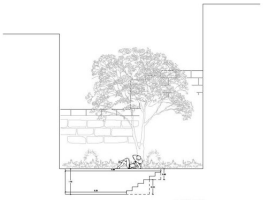

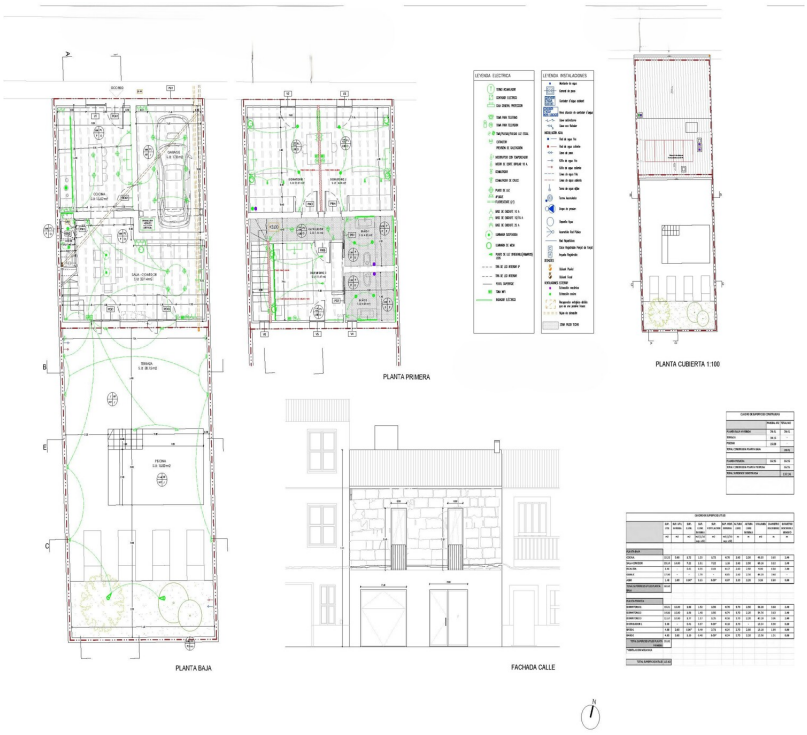

Este plano no está a escala. Los documentos nos fueron entregados por el cliente. Por esta razón, no podemos garantizar la exactitud de la información.

Número de propiedad: ES265804 - 07440 Muro – Nord

Una primera impresión

Ubicada en un entorno apacible y a pocos minutos del mar, esta elegante vivienda de pueblo se encuentra muy cerca de Playa de Muro, una de las zonas costeras más apreciadas de Mallorca. Gracias a su orientación sur, la casa disfruta de una luminosidad excepcional que realza cada espacio y crea una agradable sensación de bienestar durante todo el día.

Distribuida en dos plantas, alberga tres dormitorios pensados para el descanso y dos baños de diseño, uno de ellos integrado en el dormitorio principal, un espacioso y soleado salón-comedor y una maravillosa y moderna cocina.

En el interior, la propiedad ofrece un diseño cuidado al detalle donde conviven elementos tradicionales y líneas contemporáneas. Los acabados naturales, como la piedra marés y los suelos continuos de cemento pulido, aportan carácter y autenticidad, mientras que la cocina a medida, en un refinado tono verde oliva, añade un toque actual y funcional.

El área exterior ha sido concebida como un auténtico espacio de disfrute. Una terraza soleada y un jardín privado envuelven una piscina de inspiración exótica con efecto cascada, ideal tanto para relajarse como para compartir momentos especiales en un ambiente íntimo y tranquilo.

La vivienda ha sido equipada con soluciones modernas pensadas para el confort y la eficiencia energética: sistema de calefacción central mediante bomba de calor, conexión al suministro de agua municipal y depósito de agua independiente. Asimismo, cuenta con preparación para la instalación de paneles solares y para una chimenea en la zona de estar de la planta baja.

Un garaje con espacio extra para almacenamiento o uso polivalente completa esta atractiva propuesta.

Una propiedad singular que combina tranquilidad, diseño y cercanía al mar, perfecta tanto como residencia habitual como inversión en una de las zonas más demandadas de la isla.

Solicite una visita y descubra una vivienda que invita a disfrutar plenamente del estilo de vida mediterráneo.

Número de propiedad: ES265804 - 07440 Muro – Nord

Detalles de los servicios

- Aire acondicionado
- Calefacción central
- Garaje
- Jardin
- Piscina
- Terraza

Número de propiedad: ES265804 - 07440 Muro – Nord

Todo sobre la ubicación

Muro es un encantador pueblo del interior de Mallorca, conocido por su ambiente auténtico y su conexión directa con la costa. Con servicios completos, mercado local y un entorno tranquilo, es perfecto para quienes buscan calidad de vida a un precio accesible.
Situado a pocos minutos de las playas de Alcudia y Playa de Muro, combina lo mejor del campo mallorquín con la proximidad al mar y a grandes áreas naturales. Ideal para familias, residentes permanentes y compradores que valoran la tradición y la comodidad.

Número de propiedad: ES265804 - 07440 Muro – Nord

Otros datos

En general, le recomendamos que haga comprobar la situación jurídica del inmueble por un abogado especializado. Todos los datos se basan exclusivamente en la información facilitada por el propietario o cliente. No asumimos ninguna responsabilidad por la integridad, exactitud y actualidad de la información. Los gastos de intermediación corren a cargo del vendedor. Los impuestos, gastos notariales y de registro de la propiedad derivados de la compra corren a cargo del comprador.

Número de propiedad: ES265804 - 07440 Muro – Nord

Contacto con el socio

Para más información, diríjase a su persona de contacto:

Christian W. Czarnetzki

C./Cecilio Metelo 67, E-07460 Pollensa
Tel.: +34 971 530 088
E-Mail: pollensa@von-poll.com

Al aviso legal de von Poll Immobilien GmbH

www.von-poll.com