

Alcudia - Nord

# Fabulosa finca de nueva construcción con vistas al mar en Alcudia, Mallorca

*Número de propiedad: ES244992*



**PRECIO DE COMPRA: 3.650.000 EUR • SUPERFICIE HABITABLE: ca. 438,59 m<sup>2</sup> • HABITACIONES: 8 •  
SUPERFICIE DEL TERRENO: 26.456 m<sup>2</sup>**

**Número de propiedad: ES244992 - 07400 Alcudia - Nord**

- De un vistazo**
- La propiedad**
- Una primera impresión**
- Contacto con el socio**

Número de propiedad: ES244992 - 07400 Alcudia - Nord

## De un vistazo

Número de propiedad	ES244992
Superficie habitable	ca. 438,59 m <sup>2</sup>
Habitaciones	8
Dormitorios	6
Baños	8
Tipo de aparcamiento	1 x Garaje

Precio de compra	3.650.000 EUR
Casa	Finca
Estado de la propiedad	a estrenar
Características	Terraza, WC para invitados, Piscina

Número de propiedad: ES244992 - 07400 Alcudia - Nord

## La propiedad



Número de propiedad: ES244992 - 07400 Alcudia - Nord

## La propiedad

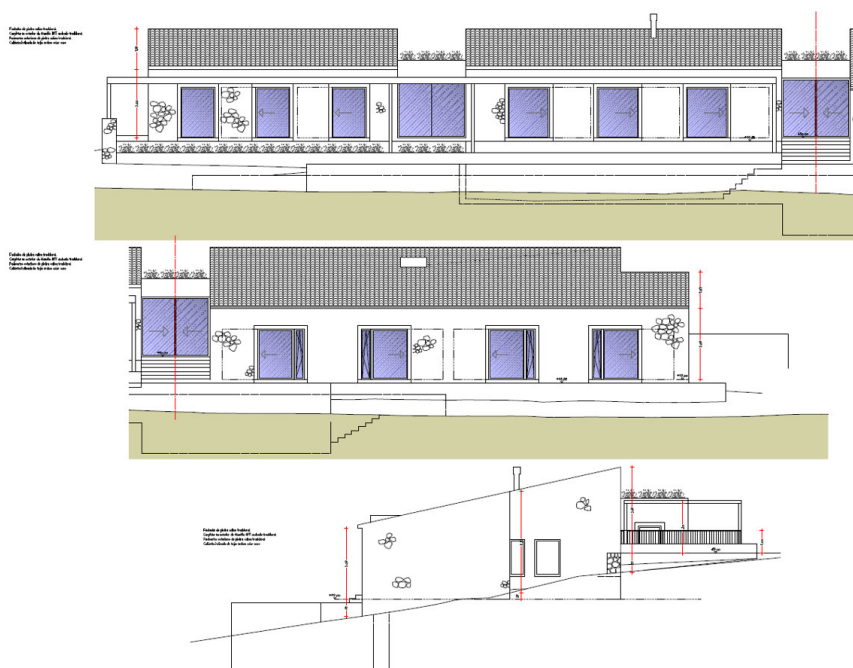

Número de propiedad: ES244992 - 07400 Alcudia - Nord

## La propiedad

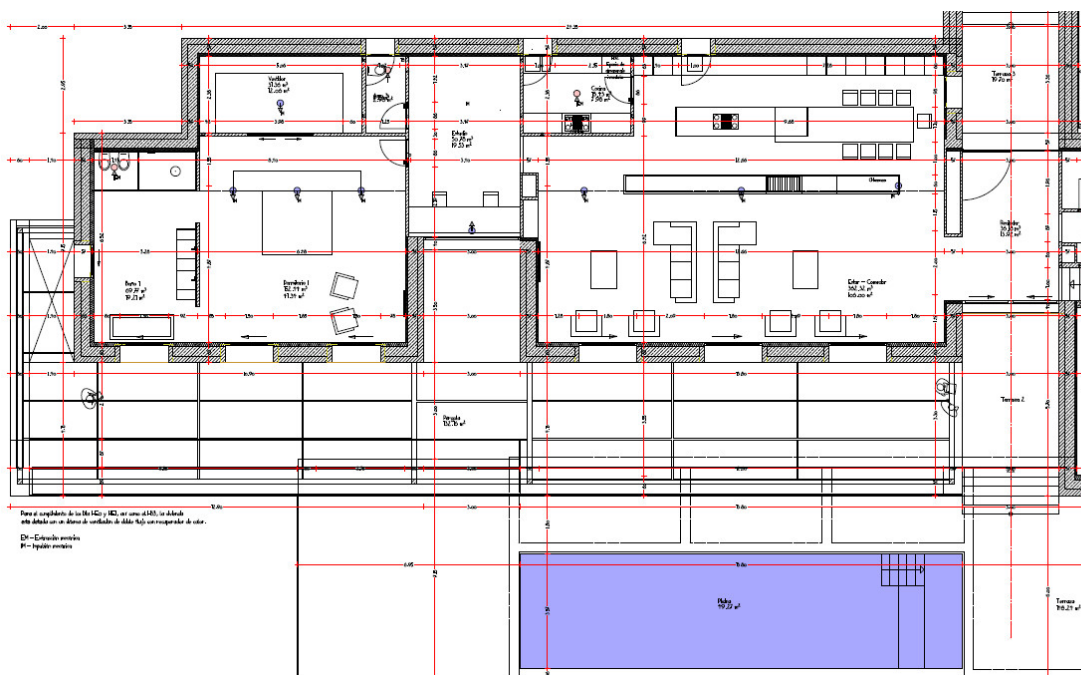
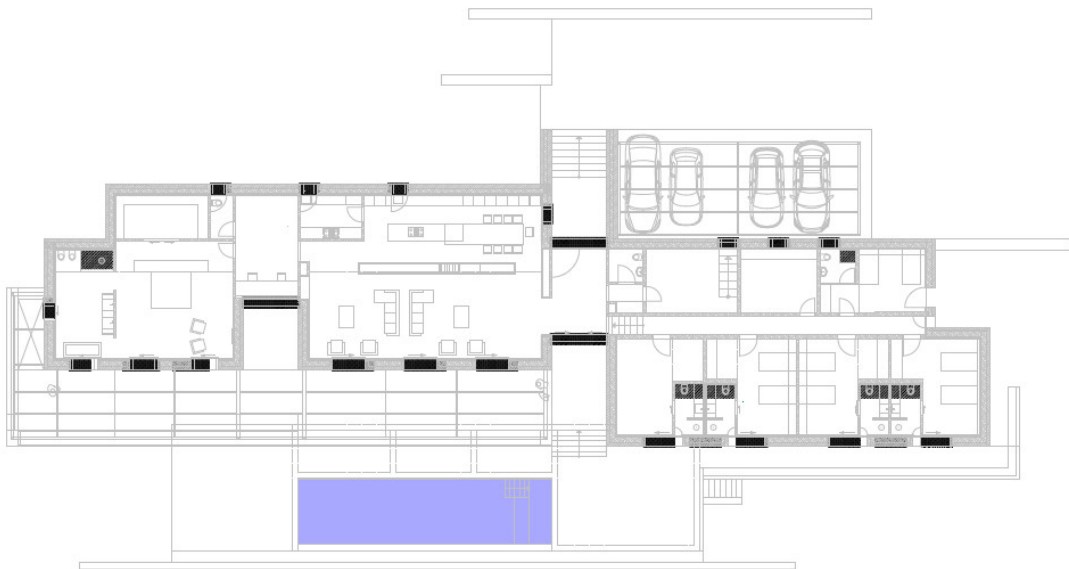

Número de propiedad: ES244992 - 07400 Alcudia - Nord

# La propiedad

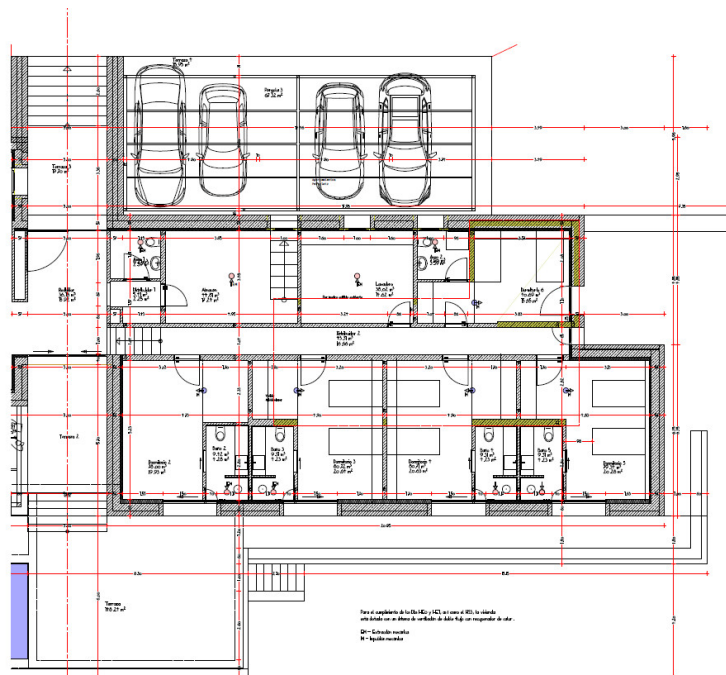
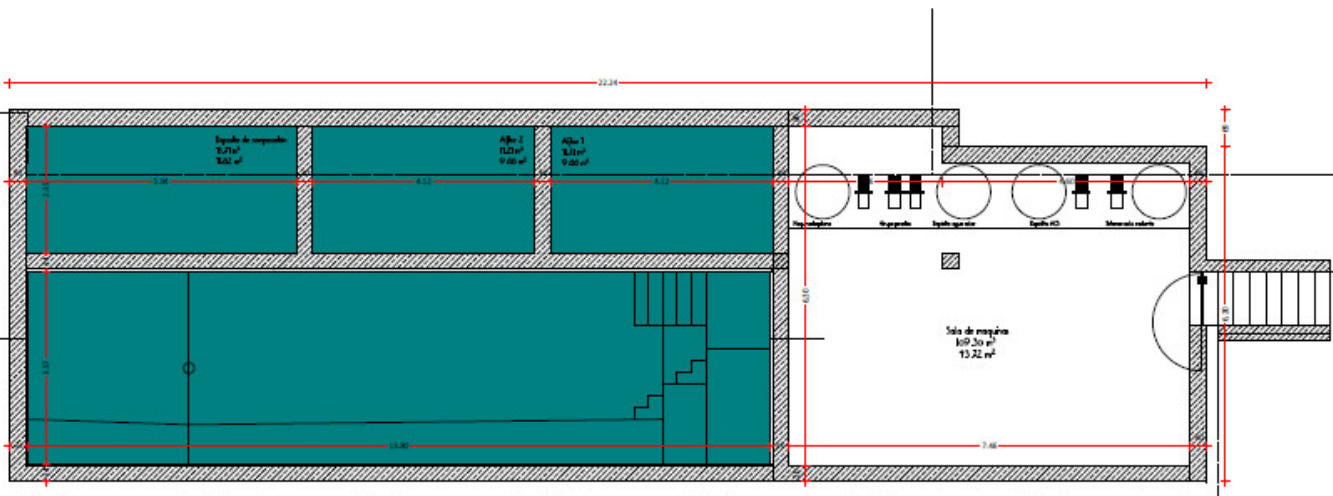

**Número de propiedad: ES244992 - 07400 Alcudia - Nord**

## Una primera impresión

Finca de diseño de ensueño en construcción con vistas al mar en Alcanada cerca de Puerto Alcudia. La finca está situada en una espaciosa parcela de 26.000 m<sup>2</sup>, incrustada en un maravilloso jardín mediterráneo en absoluta privacidad y sólo es accesible a través de un camino privado. A pesar de su ubicación absolutamente privada, Puerto Alcudia y la playa de Puerto Alcudia y Playa de Muro se encuentran a poca distancia, el exclusivo campo de golf de Alcanada y también Puerto Pollensa se pueden alcanzar en solo unos minutos. El diseño de la finca fusiona magníficamente la arquitectura típica mallorquina con elementos de estilo histórico como paredes de piedra natural con un diseño moderno y un confort y lujo de última generación único.

La finca estará equipada con calefacción por suelo radiante en toda la casa, aire acondicionado con bomba de calor, sistema fotovoltaico y sistema domótico en toda la casa. La superficie total construida es de 500m<sup>2</sup> en una sola planta.

Se accede a la finca a través de la espaciosa entrada con doble altura de techo y se llega a la sala de estar abierta. En el lado izquierdo se proyecta la lujosa cocina de diseño con una gran isla de cocción que se abre al gran salón-comedor.

El enorme salón de más de 100 m<sup>2</sup> impresiona por su ambiente acogedor con chimenea y con una maravillosa vista al jardín mediterráneo y a la piscina hasta el mar. En el lado derecho se encuentra la enorme suite principal con amplio baño y vestidor. En el lado izquierdo se accede a la zona de invitados con cuatro amplias suites con vestidores y acceso privado al jardín, así como al área de lavado y un sexto dormitorio.

La piscina infinita ofrece unas dimensiones impresionantes con una superficie de agua de 49 m<sup>2</sup> (3,57 x 13,8 m).

Todas las estancias de la casa tienen acceso a las terrazas con fantásticas y despejadas vistas. La finca también dispone de un garaje triple. ¡Una propiedad de ensueño con gran atención al detalle que cumple con los más altos estándares también puede ser suya! ¡Una visita obligada!

**Número de propiedad: ES244992 - 07400 Alcudia - Nord**

## **Contacto con el socio**

**Para más información, diríjase a su persona de contacto:**

**Florian Waetzoldt**

---

**Placa Hostals 11, 07320 Santa Maria del Camí**

**Tel.: +34 871 - 201 945**

**E-Mail: [santamaria@von-poll.com](mailto:santamaria@von-poll.com)**

*Al aviso legal de von Poll Immobilien GmbH*

---

**[www.von-poll.com](http://www.von-poll.com)**