

Sa Pobla - Nord

Palacio histórico en el corazón de Sa Pobla

Número de propiedad: ES244953



PRECIO DE COMPRA: 800.000 EUR • SUPERFICIE HABITABLE: ca. 1.829 m² • SUPERFICIE DEL TERRENO: 1.242 m²

Número de propiedad: ES244953 - 07420 Sa Pobla - Nord

- De un vistazo
- La propiedad
- Una primera impresión
- Todo sobre la ubicación
- Contacto con el socio

Número de propiedad: ES244953 - 07420 Sa Pobla - Nord

De un vistazo

Número de propiedad	ES244953	Precio de compra	800.000 EUR
Superficie habitable	ca. 1.829 m ²	Casa	Villa
Dormitorios	11	Estado de la propiedad	para reformar
Baños	5	Características	Terraza, Chimenea
Año de construcción	1826		

Número de propiedad: ES244953 - 07420 Sa Pobla - Nord

La propiedad

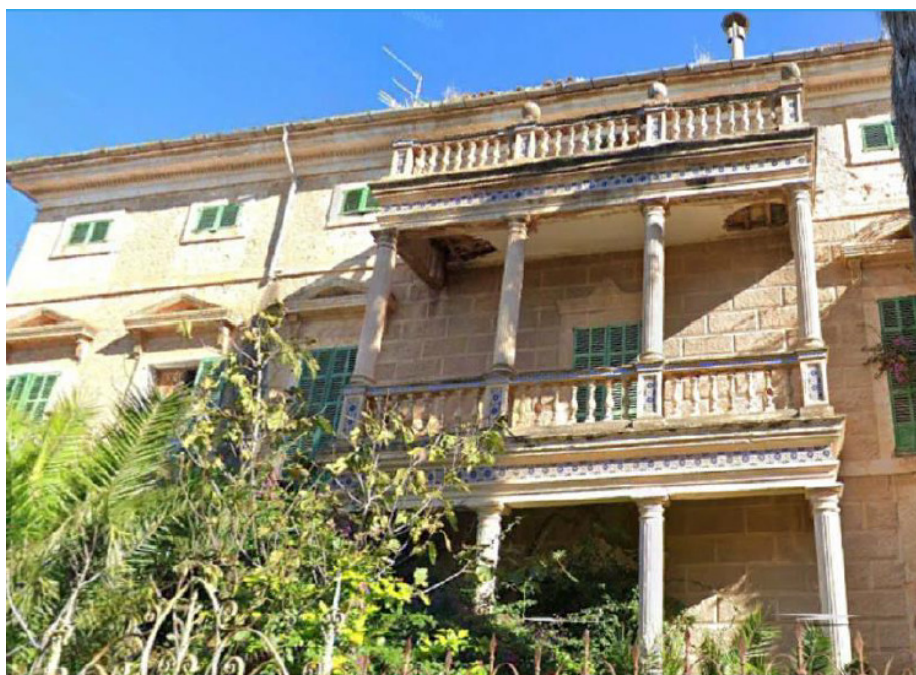

Número de propiedad: ES244953 - 07420 Sa Pobla - Nord

La propiedad



Número de propiedad: ES244953 - 07420 Sa Pobla - Nord

La propiedad



Número de propiedad: ES244953 - 07420 Sa Pobla - Nord

La propiedad



Número de propiedad: ES244953 - 07420 Sa Pobla - Nord

La propiedad



Número de propiedad: ES244953 - 07420 Sa Pobla - Nord

Una primera impresión

Construido en el siglo XX, esta majestuosa propiedad de aproximadamente 1.800 m² se encuentra justo en el acceso al centro de la ciudad de Sa Pobla. La casa está dividida en tres amplias plantas con muchas habitaciones que ofrecen acceso y vistas al hermoso jardín exterior. Dentro de esta joya se esconde un encantador patio interior que ofrece un ambiente relajante y rural. Además de la casa principal, hay varios edificios anexos y garajes que se pueden utilizar a gusto o como almacenes. La propiedad requiere una reforma estructural completa.

¡No pierdas esta gran oportunidad de adquirir esta propiedad única con tanta historia y valor, que puede convertirse en tu paraíso personal! El palacio urbano también puede ser utilizado como una inversión, por ejemplo, podría transformarse en un magnífico hotel, una residencia para personas mayores o dividirse en varias unidades de vivienda, como un lujoso complejo de apartamentos.

Número de propiedad: ES244953 - 07420 Sa Pobla - Nord

Todo sobre la ubicación

Sa Pobla es un pequeño municipio situado en el centro de Mallorca, entre Inca y Alcúdia. Constituye un verdadero referente de la agricultura de la isla y destaca por la producción de la humilde patata. La cultivan con mucho mimo y la exportan a diversos países, e incluso se celebra un festival anual en su honor. Encontrarás muchos lugares de interés tanto en el propio pueblo como en sus alrededores. La bonita Playa de Muro se encuentra a tan solo 10 kilómetros de distancia. A Sa Pobla se puede llegar directamente por la autopista que enlaza Palma con Alcúdia, y también cuenta con un tren que lleva hasta la capital mallorquina. Parte del pueblo de Sa Pobla está enclavado en el parque natural de la Albufera, un humedal protegido. Constituye un lugar idóneo para la observación de aves, así como para pasear y hacer senderismo. El pueblo de Sa Pobla es muy conocido por el gran mercado que se celebra cada domingo. Encontrarás alimentos frescos además de enseres para el hogar y otro tipo de productos.

Número de propiedad: ES244953 - 07420 Sa Pobla - Nord

Contacto con el socio

Para más información, diríjase a su persona de contacto:

Christian W. Czarnetzki

C./Cecilio Metelo 67, E-07460 Pollensa

Tel.: +34 971 530 088

E-Mail: pollensa@von-poll.com

Al aviso legal de von Poll Immobilien GmbH

www.von-poll.com