

Pollensa - Nord

Estupenda casa con patio en el corazón del pueblo Pollensa

Número de propiedad: ES224028

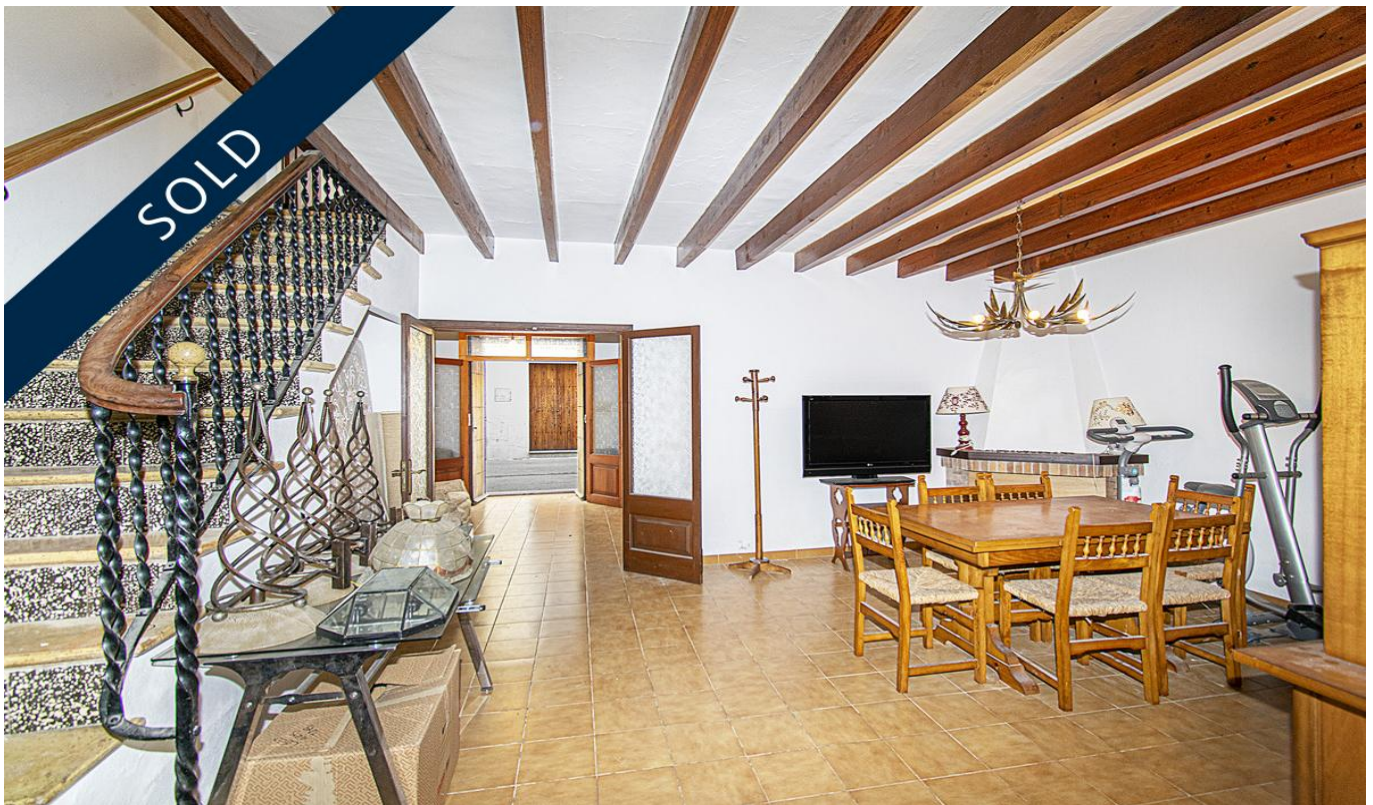

PRECIO DE COMPRA: 385.000 EUR • SUPERFICIE HABITABLE: ca. 211 m² • HABITACIONES: 6 •
SUPERFICIE DEL TERRENO: 90 m²

Número de propiedad: ES224028 - 07460 Pollensa - Nord

- **De un vistazo**
- **La propiedad**
- **Una primera impresión**
- **Todo sobre la ubicación**
- **Contacto con el socio**

Número de propiedad: ES224028 - 07460 Pollensa - Nord

De un vistazo

Número de propiedad	ES224028
Superficie habitable	ca. 211 m ²
Habitaciones	6
Dormitorios	5
Baños	2

Precio de compra	385.000 EUR
Casa	Casa de ciudad
Características	Terraza, Chimenea

Número de propiedad: ES224028 - 07460 Pollensa - Nord

La propiedad



Número de propiedad: ES224028 - 07460 Pollensa - Nord

La propiedad



Número de propiedad: ES224028 - 07460 Pollensa - Nord

La propiedad



Número de propiedad: ES224028 - 07460 Pollensa - Nord

La propiedad



Número de propiedad: ES224028 - 07460 Pollensa - Nord

La propiedad



Número de propiedad: ES224028 - 07460 Pollensa - Nord

La propiedad



Número de propiedad: ES224028 - 07460 Pollensa - Nord

La propiedad



Número de propiedad: ES224028 - 07460 Pollensa - Nord

La propiedad

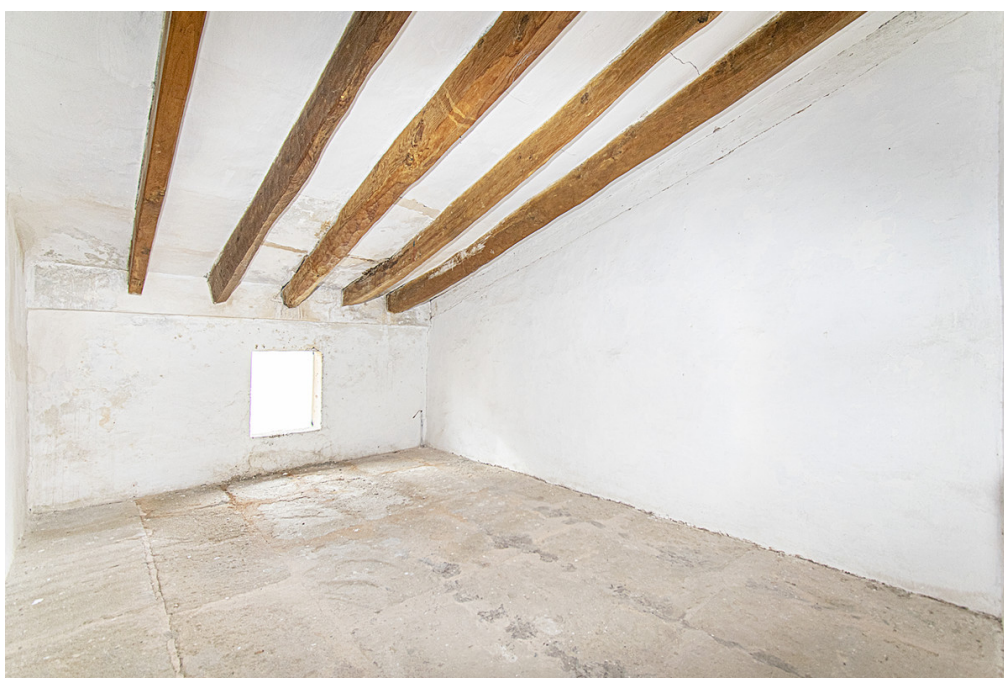

Número de propiedad: ES224028 - 07460 Pollensa - Nord

La propiedad



Número de propiedad: ES224028 - 07460 Pollensa - Nord

La propiedad



Número de propiedad: ES224028 - 07460 Pollensa - Nord

La propiedad



Número de propiedad: ES224028 - 07460 Pollensa - Nord

Una primera impresión

Auténtica casa mallorquina situada en el centro de casco antiguo, de uno de los pueblos mas bonitos de la isla, en Pollensa. Su cómoda ubicación permita acceder a todos los servicios necesarios con facilidad y rapidez.

La casa esta distribuida en tres plantas. Al entrar encontraremos un bonito recibidor que lleva a un salón-comedor con chimenea, a la cocina y al patio. Una habitación y el baño también se encuentran en esta planta. Subiendo escaleras accederemos a otros dormitorios y un baño completo. Además la planta superior alberga mucho espacio de almacenamiento. Como extra, la casa ofrece una cómoda despensa y el aire acondicionado con bomba frio/calor. Considerando su gran potencial, tan solo con mínimo esfuerzo y imaginación se puede convertir esta propiedad en un hogar de ensueños, tanto para disfrutar de vacaciones como para vivir todo el año. No pierda la oportunidad y reserva una visita!

Número de propiedad: ES224028 - 07460 Pollensa - Nord

Todo sobre la ubicación

Pollensa es un pequeño municipio situado al norte de la Isla de Mallorca y considerado uno de los rincones más bellos de las Islas Baleares. Está situado a 58 km de Palma de Mallorca que dispone de un aeropuerto internacional. Limita con las poblaciones de Alcudia, Sa Pobla, Campanet y Escorca. Presidida por una imponente iglesia parroquial del siglo XVII, la Plaza Mayor de Pollensa es uno de los principales escenarios del pueblo, un espacio agradable ideal para disfrutar de un café en sus tranquilas terrazas o bien sumergirse en el bullicio del mercado de los domingos. La amabilidad de sus gentes, la riqueza de su gastronomía, su impactante litoral con playas y calas paradisiacas, unido a la belleza de un típico pueblo mallorquín lleno de historia y tradición, hacen de Pollensa uno de los principales destinos de Mallorca.

Número de propiedad: ES224028 - 07460 Pollensa - Nord

Contacto con el socio

Para más información, diríjase a su persona de contacto:

Florian Waetzoldt

Placa Hostals 11, 07320 Santa Maria del Camí

Tel.: +34 871 - 201 945

E-Mail: santamaria@von-poll.com

Al aviso legal de von Poll Immobilien GmbH

www.von-poll.com