Puerto de Alcudia – Nord

Maravilloso apartamento frente a la playa en Puerto de Alcudia, Mallorca

Número de propiedad: ES223756

PRECIO DE COMPRA: 1.595.000 EUR • SUPERFICIE HABITABLE: ca. 130 m^2 • HABITACIONES: 4

Número de propiedad: ES223756 - 07400 Puerto de Alcudia – Nord

- De un vistazo
- La propiedad
- Datos energéticos
- Una primera impresión
- Contacto con el socio

Número de propiedad: ES223756 - 07400 Puerto de Alcudia – Nord

De un vistazo

Número de propiedad	ES223756
Superficie habitable	ca. 130 m²
Ocupación a partir de	Previo acuerdo
Habitaciones	4
Dormitorios	3
Baños	2
Año de construcción	2016

Precio de compra	1.595.000 EUR
Piso	Apartamento
Espacio utilizable	ca. 152 m²
Características	Terraza, Jardín / uso compartido

Número de propiedad: ES223756 - 07400 Puerto de Alcudia – Nord

Datos energéticos

Tipo de calefacción	Calefacción por suelo radiante
Fuente de energía	Eléctrica

Número de propiedad: ES223756 - 07400 Puerto de Alcudia – Nord

La propiedad

Número de propiedad: ES223756 - 07400 Puerto de Alcudia – Nord

La propiedad

Número de propiedad: ES223756 - 07400 Puerto de Alcudia – Nord

La propiedad

Número de propiedad: ES223756 - 07400 Puerto de Alcudia – Nord

La propiedad

Número de propiedad: ES223756 - 07400 Puerto de Alcudia – Nord

La propiedad

Número de propiedad: ES223756 - 07400 Puerto de Alcudia – Nord

La propiedad

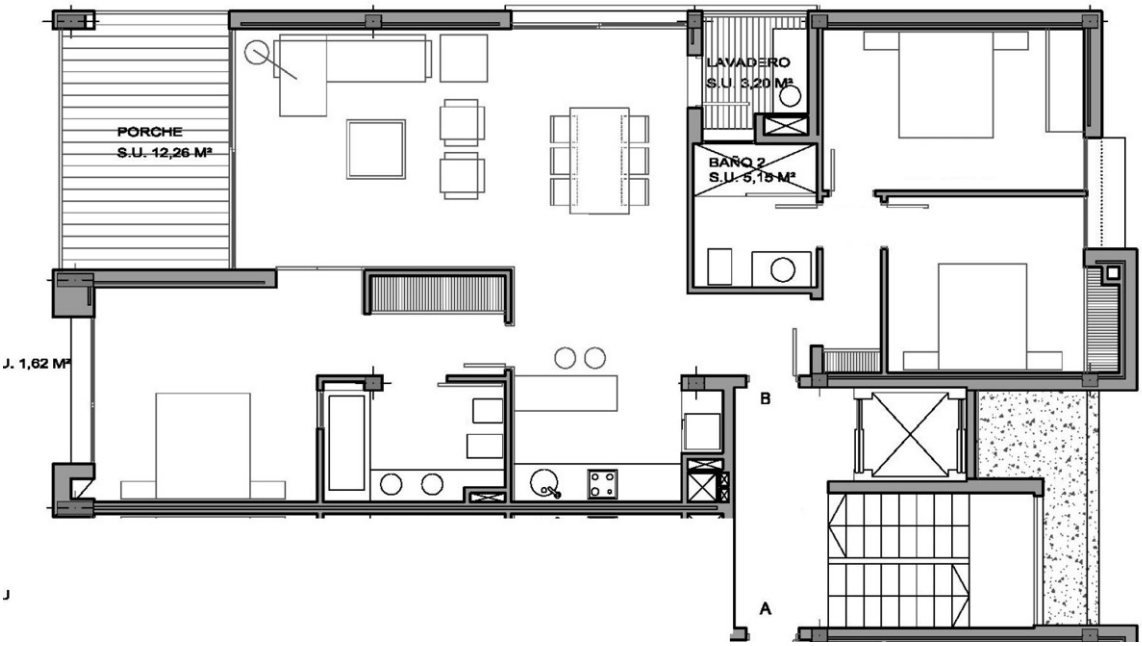

Número de propiedad: ES223756 - 07400 Puerto de Alcudia – Nord

La propiedad

Número de propiedad: ES223756 - 07400 Puerto de Alcudia – Nord

Una primera impresión

Este precioso apartamento de lujo se encuentra en una ubicación privilegiada en el paseo marítimo, directamente en la maravillosa playa de Puerto Alcudia en el norte de Mallorca y ofrece fantásticas y únicas vistas al mar, sobre la bahía de Alcudia. Dispone de unos 130m2 y alberga un espacio abierto donde se sitúa un amplio salón/comedor, estupenda cocina moderna equipada con electrodomésticos integrados de alta calidad, 3 dormitorios, 2 baños de cuales 1 en suite, un aseo de invitados, lavadero, aire acondicionado frío/calor, suelos de mármol y aparcamiento privado. El salón tiene mucha luz natural gracias a los grandes ventanales de doble acristalado y lleva a un amplio balcón que invita a relajarse contemplando espectaculares vistas a la playa. El apartamento se encuentra a pocos pasos del centro de Puerto Alcudia con su paseo marítimo y el puerto deportivo. Y a solo cinco minutos en coche del campo de golf de 18 hoyos en Alcanada. Una oportunidad única de adquirir una propiedad de ensueño en una de las playas de arena más bellas de Mallorca. ¡Una propiedad de visita obligada en una ubicación única en el paseo marítimo de Alcudia! La localidad del Puerto de Alcudia está situada al nordeste de la isla en la bahía de Alcudia. Esta localidad costera se encuentra a 60 km de la capital Palma y a 10 km de Can Picafort. En sus inmediaciones encontramos las localidades de Can Picafort, Son Serra de Marina o el Puerto de Pollensa. La población de Alcudia y Puerto de Alcudia en conjunto ronda los 20.000 habitantes. El Puerto de Alcudia es el centro turístico más importante de la zona norte de Mallorca, posee una infraestructura hotelera y de servicios espectacular. Dispone de puerto comercial y de puerto deportivo con 745 amarres. Destaca su paseo marítimo donde encontramos multitud de restaurantes y tiendas. La playa de Alcudia con sus 7 km de fina arena une las localidades del Puerto de Alcudia y Can Picafort.

Número de propiedad: ES223756 - 07400 Puerto de Alcudia – Nord

Contacto con el socio

Para más información, diríjase a su persona de contacto:

Christian W. Czarnetzki

C./Cecilio Metelo 67 Mallorca - Pollensa
E-Mail: pollensa@von-poll.com

To Disclaimer of von Poll Immobilien GmbH

www.von-poll.com