

Pollensa - Nord

Fantástico proyecto de construcción con vistas al mar en La Font, Pollensa

Número de propiedad: ES213107



PRECIO DE COMPRA: 725.000 EUR • SUPERFICIE DEL TERRENO: 1.677 m²

Número de propiedad: ES213107 - 07460 Pollensa - Nord

- **De un vistazo**
- **La propiedad**
- **Una primera impresión**
- **Contacto con el socio**

Número de propiedad: ES213107 - 07460 Pollensa - Nord

De un vistazo

Número de propiedad	ES213107	Precio de compra	725.000 EUR
		Tipo de objeto	Terreno
		Características	Terraza

Número de propiedad: ES213107 - 07460 Pollensa - Nord

La propiedad



Número de propiedad: ES213107 - 07460 Pollensa - Nord

La propiedad



Número de propiedad: ES213107 - 07460 Pollensa - Nord

La propiedad



Número de propiedad: ES213107 - 07460 Pollensa - Nord

La propiedad



Número de propiedad: ES213107 - 07460 Pollensa - Nord

La propiedad



Número de propiedad: ES213107 - 07460 Pollensa - Nord

La propiedad



Número de propiedad: ES213107 - 07460 Pollensa - Nord

La propiedad

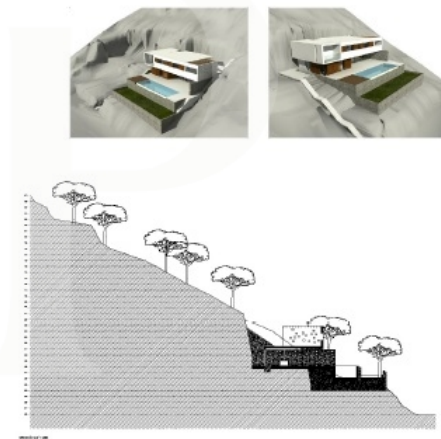
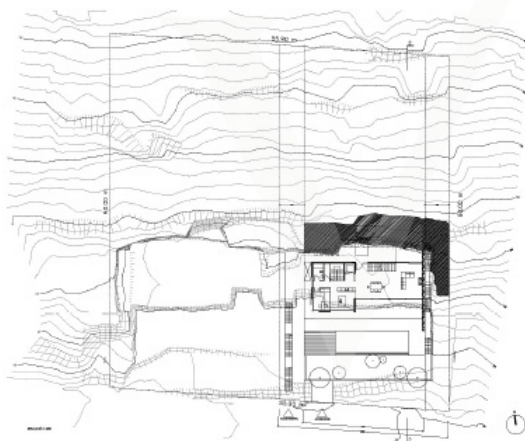

Número de propiedad: ES213107 - 07460 Pollensa - Nord

Una primera impresión

Un fantástico proyecto de construcción cerca de Pollensa, en La Font con una maravillosa vista al mar de la Bahía de Pollensa, el pueblo y las montañas de Tramuntana. Se trata de dos solares de 1.677 m² de extensión sobre los que ya se ha realizado la excavación y la construcción de la villa puede comenzar inmediatamente. Los planos de cada vivienda ofrecen una superficie habitable de 446 m², cinco dormitorios con baños en suite, un salón-comedor abierto, cocina completamente equipada, garaje doble, ascensor para ambas plantas, calefacción por suelo radiante, aire acondicionado, piscina de 14 x 4 m con terrazas y jardín. El proyecto de construcción, que va a ser equipado con materiales de construcción modernos y de alta calidad, también se puede diseñar de acuerdo con sus propias ideas. Estas dos propiedades en el norte de Mallorca tienen una ubicación interesante, no muy lejos del mar y a pocos minutos del pueblo de Pollensa. Un proyecto de construcción muy recomendable!

Número de propiedad: ES213107 - 07460 Pollensa - Nord

Contacto con el socio

Para más información, diríjase a su persona de contacto:

Florian Waetzoldt

Placa Hostals 11, 07320 Santa Maria del Camí

Tel.: +34 871 - 201 945

E-Mail: santamaria@von-poll.com

Al aviso legal de von Poll Immobilien GmbH

www.von-poll.com