

**Manacor - Nordost**

# **Fantástica finca rústica con una excelente ubicación en Manacor en la Sierra de Llevant**

***Número de propiedad: ES212818***



**PRECIO DE COMPRA: 880.000 EUR • SUPERFICIE DEL TERRENO: 42.900 m<sup>2</sup>**

**Número de propiedad: ES212818 - 07500 Manacor - Nordost**

- **De un vistazo**
- **La propiedad**
- **Una primera impresión**
- **Todo sobre la ubicación**
- **Contacto con el socio**

**Número de propiedad: ES212818 - 07500 Manacor - Nordost**

## De un vistazo

Número de propiedad	<b>ES212818</b>	Precio de compra	<b>880.000 EUR</b>
		Tipo de objeto	<b>Terreno</b>

Número de propiedad: ES212818 - 07500 Manacor - Nordost

## La propiedad



Número de propiedad: ES212818 - 07500 Manacor - Nordost

## La propiedad



Número de propiedad: ES212818 - 07500 Manacor - Nordost

## La propiedad



Número de propiedad: ES212818 - 07500 Manacor - Nordost

## La propiedad



Número de propiedad: ES212818 - 07500 Manacor - Nordost

## La propiedad



Número de propiedad: ES212818 - 07500 Manacor - Nordost

## La propiedad



Número de propiedad: ES212818 - 07500 Manacor - Nordost

## La propiedad



Número de propiedad: ES212818 - 07500 Manacor - Nordost

## La propiedad

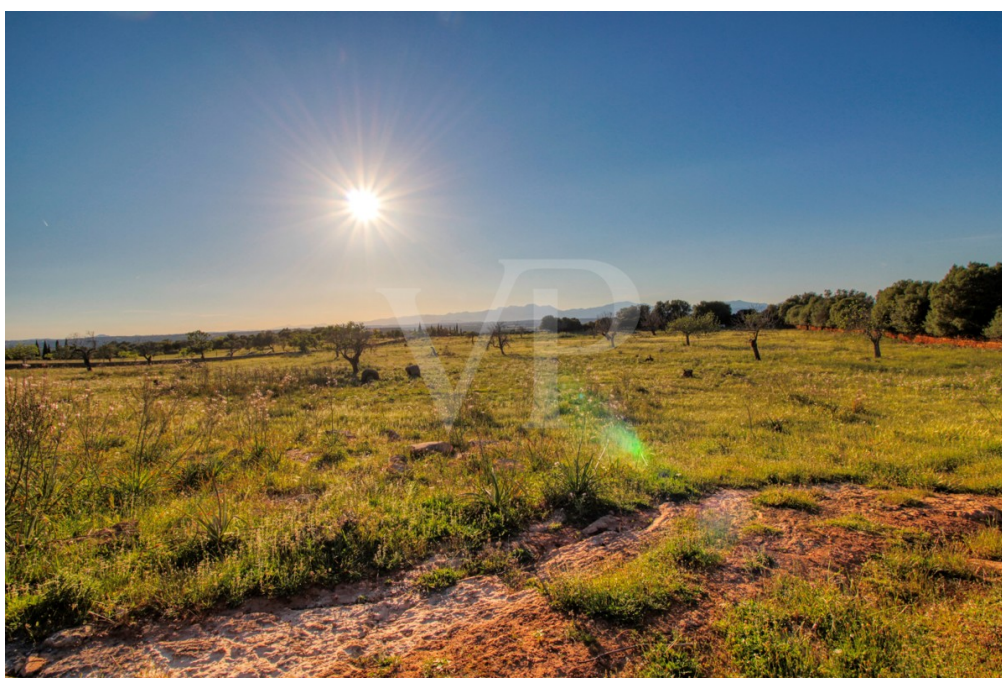

Número de propiedad: ES212818 - 07500 Manacor - Nordost

## La propiedad



Número de propiedad: ES212818 - 07500 Manacor - Nordost

## La propiedad



Número de propiedad: ES212818 - 07500 Manacor - Nordost

## La propiedad



Número de propiedad: ES212818 - 07500 Manacor - Nordost

## La propiedad



Número de propiedad: ES212818 - 07500 Manacor - Nordost

## La propiedad



**Número de propiedad: ES212818 - 07500 Manacor - Nordost**

## Una primera impresión

En venta preciosa finca rústica de 4,3 hectáreas muy bien situada con impresionantes vistas a la Bahía de Alcudia y la Serra de Tramuntana en Manacor lindando los municipios de Petra y San Lorenzo. En un entorno muy tranquilo en plena Sierra de Llevant, una de las zonas más elevadas entre estos municipios y con buena acceso.

Con la posibilidad de construir vivienda de uno 250 metros cuadrados con piscina y perforar pozo de agua. Ubicando la casa justo en el centro de la finca, orientándola al noroeste se divisa una gran parte del noreste de la isla y además de poder disfrutar las vista de la Sierra de Llevant y recorrer cerros y montes en las cercanías.

Zona fantástica no solo como segunda vivienda, sino que además es ideal para vivir todo el año y donde poder estar rodeado de naturaleza. Antiguamente toda esta zona era únicamente destinada a la agricultura y ganadería, lo que hace que aún siga conservando su encanto. Actualmente zona muy demanda para proyectos de grandes villas además de plantación de viñas por sus características. Desde donde es un placer contemplar sus fantásticas puestas de sol sobre la Serra de Tramuntana y la Bahía de Alcudia.

Pida una visita para conocer esta finca y apreciar su valor.

**Número de propiedad: ES212818 - 07500 Manacor - Nordost**

## **Todo sobre la ubicación**

**Una zona fascinante que aún conserva la pura tranquilidad y naturaleza propia de la Mallorca de hace 40 años. A 12 kilómetros de Son Serra de Marina y de la Colonia de San Pedro, a 11 de Manacor, Sant Llorenç se encuentra a 10 kilómetros y Artá a tan solo 13 por unos parajes únicos.**

**Número de propiedad: ES212818 - 07500 Manacor - Nordost**

## **Contacto con el socio**

**Para más información, diríjase a su persona de contacto:**

**Christian W. Czarnetzki**

---

**C./Cecilio Metelo 67, E-07460 Pollensa**

**Tel.: +34 971 530 088**

**E-Mail: [pollensa@von-poll.com](mailto:pollensa@von-poll.com)**

*Al aviso legal de von Poll Immobilien GmbH*

---

**[www.von-poll.com](http://www.von-poll.com)**