

Vicenza - Vicenza (VI)

Piso de tres habitaciones con terraza y garaje a poca distancia de Caserma Ederle

Número de propiedad: IT263551816



AI-based image

www.von-poll.com

PRECIO DEL ALQUILER: 1.550 EUR • SUPERFICIE HABITABLE: ca. 114 m²

Número de propiedad: IT263551816 - 36100 Vicenza - Vicenza (VI)

- **De un vistazo**
- **La propiedad**
- **Una primera impresión**
- **Detalles de los servicios**
- **Todo sobre la ubicación**
- **Contacto con el socio**

Número de propiedad: IT263551816 - 36100 Vicenza - Vicenza (VI)

De un vistazo

Número de propiedad	IT263551816
Superficie habitable	ca. 114 m ²
Piso	3
Dormitorios	3
Baños	2

Precio del alquiler	1.550 EUR
Espacio total	ca. 121 m ²

Número de propiedad: IT263551816 - 36100 Vicenza - Vicenza (VI)

La propiedad



Número de propiedad: IT263551816 - 36100 Vicenza - Vicenza (VI)

La propiedad



Número de propiedad: IT263551816 - 36100 Vicenza - Vicenza (VI)

La propiedad



Número de propiedad: IT263551816 - 36100 Vicenza - Vicenza (VI)

La propiedad



Número de propiedad: IT263551816 - 36100 Vicenza - Vicenza (VI)

La propiedad



Número de propiedad: IT263551816 - 36100 Vicenza - Vicenza (VI)

La propiedad



Número de propiedad: IT263551816 - 36100 Vicenza - Vicenza (VI)

La propiedad



Número de propiedad: IT263551816 - 36100 Vicenza - Vicenza (VI)

La propiedad



Número de propiedad: IT263551816 - 36100 Vicenza - Vicenza (VI)

La propiedad

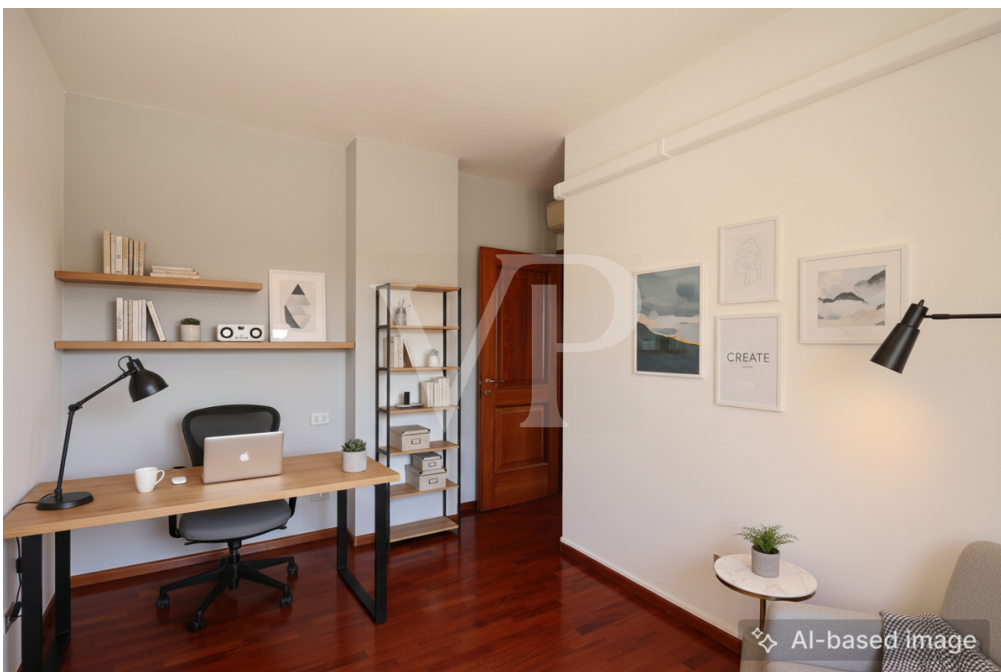

Número de propiedad: IT263551816 - 36100 Vicenza - Vicenza (VI)

La propiedad



Número de propiedad: IT263551816 - 36100 Vicenza - Vicenza (VI)

La propiedad



Número de propiedad: IT263551816 - 36100 Vicenza - Vicenza (VI)

La propiedad



www.von-poll.com



Número de propiedad: IT263551816 - 36100 Vicenza - Vicenza (VI)

La propiedad



Número de propiedad: IT263551816 - 36100 Vicenza - Vicenza (VI)

La propiedad



Número de propiedad: IT263551816 - 36100 Vicenza - Vicenza (VI)

La propiedad



Número de propiedad: IT263551816 - 36100 Vicenza - Vicenza (VI)

La propiedad



Número de propiedad: IT263551816 - 36100 Vicenza - Vicenza (VI)

La propiedad



Número de propiedad: IT263551816 - 36100 Vicenza - Vicenza (VI)

La propiedad



Número de propiedad: IT263551816 - 36100 Vicenza - Vicenza (VI)

La propiedad



Número de propiedad: IT263551816 - 36100 Vicenza - Vicenza (VI)

La propiedad



Número de propiedad: IT263551816 - 36100 Vicenza - Vicenza (VI)

La propiedad



Número de propiedad: IT263551816 - 36100 Vicenza - Vicenza (VI)

La propiedad



Número de propiedad: IT263551816 - 36100 Vicenza - Vicenza (VI)

La propiedad



Número de propiedad: IT263551816 - 36100 Vicenza - Vicenza (VI)

Una primera impresión

A pocos minutos a pie y en bicicleta de la Caserma Ederle, en una ubicación particularmente estratégica para el personal que trabaja en el interior de la base americana, le proponemos un luminoso piso en el tercer piso servido por ascensor, con garaje privado.

El apartamento destaca por sus espacios amplios y bien distribuidos, caracterizados por elegantes suelos de parqué en la zona de estar y en los dormitorios. El salón, de generosas dimensiones y especialmente luminoso gracias a los grandes ventanales, ofrece acceso a una espléndida terraza con vistas al verde: un espacio ideal para comer al aire libre, para momentos de relax o para crear una acogedora vida en el exterior.

La cocina está separada y es la única estancia amueblada del piso, ya completa con muebles y electrodomésticos. El resto del mobiliario que aparece en las fotografías ha sido incluido por AI únicamente con fines ilustrativos, para ayudar a realzar e imaginar el potencial de los espacios.

La zona de noche incluye tres dormitorios y dos cuartos de baño con ventanas, lo que garantiza comodidad y funcionalidad tanto para las familias como para el personal que se ha trasladado a Vicenza por motivos de trabajo.

Otro punto fuerte son las dos terrazas, que aportan luminosidad y agradables vistas de la vegetación circundante, haciendo que la propiedad sea especialmente agradable para vivir.

Una solución ideal para quienes buscan espacios generosos, tranquilidad y la comodidad de un acceso rápido a la Caserma Ederle y a los principales servicios de la ciudad.

Número de propiedad: IT263551816 - 36100 Vicenza - Vicenza (VI)

Detalles de los servicios

Aire acondicionado en salón y dormitorio

Cocina amueblada

Garaje individual

2 plazas de aparcamiento exteriores

Ascensor

2 terrazas cubiertas

Situación estratégica

Número de propiedad: IT263551816 - 36100 Vicenza - Vicenza (VI)

Todo sobre la ubicación

En la zona se encuentran todos los servicios principales, como supermercados, bares, restaurantes y escuelas. La ubicación del piso lo hace estratégicamente conveniente para el centro histórico de Vicenza, al que se llega en pocos minutos, así como para los centros comerciales más importantes de la ciudad y la entrada a la autopista A4 Vi Est.

Número de propiedad: IT263551816 - 36100 Vicenza - Vicenza (VI)

Contacto con el socio

Para más información, diríjase a su persona de contacto:

C.trà Porta Padova 132, 36100 Vicenza (VI) - IT

Tel.: +39 0444 317 652

E-Mail: vicenza@von-poll.com

Al aviso legal de von Poll Immobilien GmbH

www.von-poll.com