

Vicenza - Veneto

Espléndido apartamento en un antiguo claustro restaurado

Número de propiedad: IT263551824



www.von-poll.com

PRECIO DE COMPRA: 435.000 EUR • SUPERFICIE HABITABLE: ca. 138 m² • HABITACIONES: 7

Número de propiedad: IT263551824 - 36100 Vicenza - Veneto

- **De un vistazo**
- **La propiedad**
- **Planos de planta**
- **Una primera impresión**
- **Detalles de los servicios**
- **Todo sobre la ubicación**
- **Contacto con el socio**

Número de propiedad: IT263551824 - 36100 Vicenza - Veneto

De un vistazo

Número de propiedad	IT263551824
Superficie habitable	ca. 138 m ²
Habitaciones	7
Dormitorios	3
Baños	2
Año de construcción	1400

Precio de compra	435.000 EUR
Espacio total	ca. 148 m ²
Espacio utilizable	ca. 138 m ²

Número de propiedad: IT263551824 - 36100 Vicenza - Veneto

La propiedad



Número de propiedad: IT263551824 - 36100 Vicenza - Veneto

La propiedad



Número de propiedad: IT263551824 - 36100 Vicenza - Veneto

La propiedad



Número de propiedad: IT263551824 - 36100 Vicenza - Veneto

La propiedad



Número de propiedad: IT263551824 - 36100 Vicenza - Veneto

La propiedad



Número de propiedad: IT263551824 - 36100 Vicenza - Veneto

La propiedad



Número de propiedad: IT263551824 - 36100 Vicenza - Veneto

La propiedad



Número de propiedad: IT263551824 - 36100 Vicenza - Veneto

La propiedad



Número de propiedad: IT263551824 - 36100 Vicenza - Veneto

La propiedad



Número de propiedad: IT263551824 - 36100 Vicenza - Veneto

La propiedad

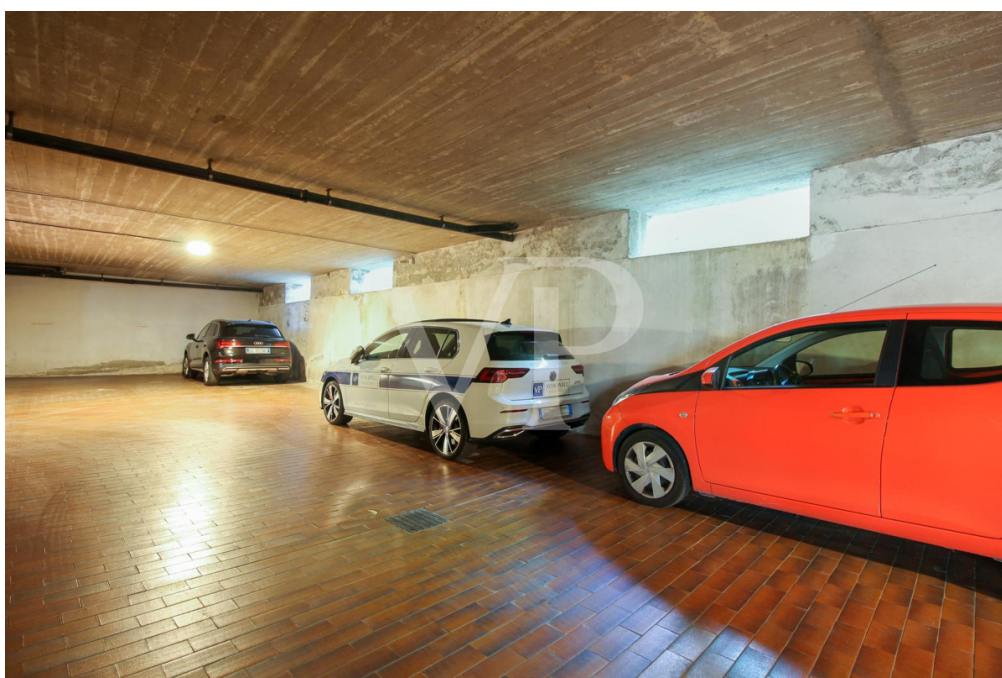
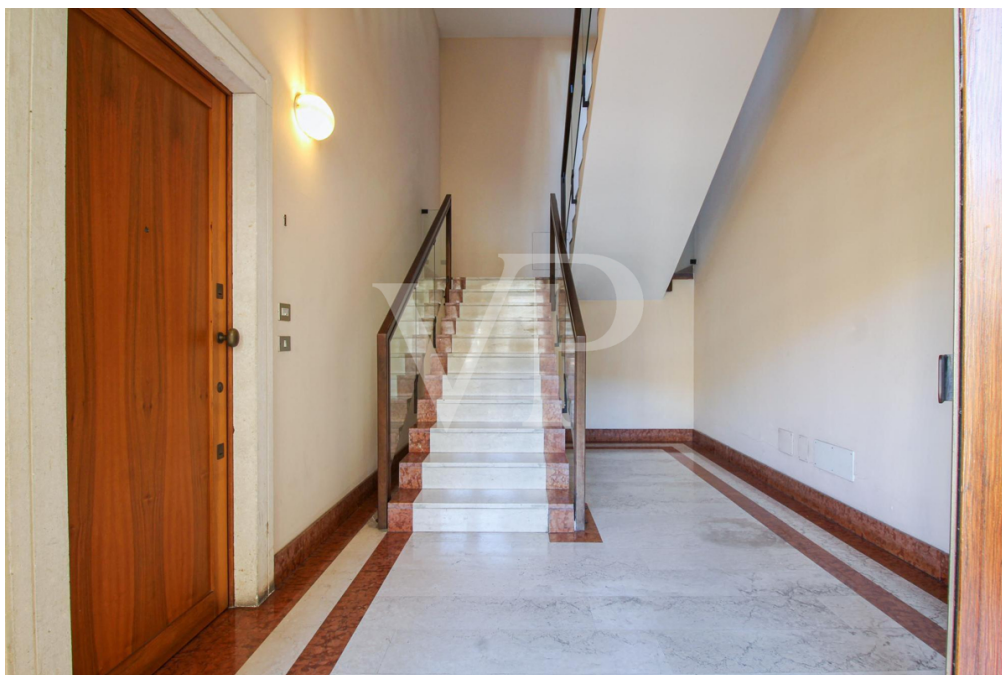

Número de propiedad: IT263551824 - 36100 Vicenza - Veneto

La propiedad



Número de propiedad: IT263551824 - 36100 Vicenza - Veneto

La propiedad



Número de propiedad: IT263551824 - 36100 Vicenza - Veneto

Planos de planta



IT 24 355 1407

Este plano no está a escala. Los documentos nos fueron entregados por el cliente. Por esta razón, no podemos garantizar la exactitud de la información.

Número de propiedad: IT263551824 - 36100 Vicenza - Veneto

Una primera impresión

Enclavado dentro de las antiguas murallas de Vicenza, a pocos pasos de la ZTL (Zona de Tráfico Limitado), se encuentra una joya de incomparable belleza y significado histórico: un prestigioso piso dentro del restaurado claustro de Contrà della Misericordia. Esta prestigiosa residencia combina a la perfección el encanto de la antigüedad con las comodidades modernas, creando una experiencia vital irresistible.

Vivir en este piso significa algo más que tener un lugar donde alojarse: significa sumergirse en el rico tejido histórico de Vicenza disfrutando al mismo tiempo de las comodidades de la vida moderna.

El claustro, con sus serenos patios y elegantes arcadas, ofrece un apacible refugio del ajetreo de la vida cotidiana.

Cada rincón de la residencia resuena con historias del pasado, proporcionando un telón de fondo único para crear sus propios recuerdos.

Número de propiedad: IT263551824 - 36100 Vicenza - Veneto

Detalles de los servicios

El piso cuenta con un amplio salón con chimenea central, que crea un ambiente cálido y acogedor para las reuniones familiares o para recibir invitados.

La moderna cocina, totalmente equipada, combina a la perfección con la arquitectura tradicional, ofreciendo funcionalidad y estilo.

Con tres amplios dormitorios y dos cuartos de baño bien equipados, el piso ofrece un amplio espacio y privacidad para todos los residentes.

La propiedad incluye dos plazas de aparcamiento reservadas en el sótano, un servicio raro y codiciado en el centro de la ciudad.

Número de propiedad: IT263551824 - 36100 Vicenza - Veneto

Todo sobre la ubicación

La propiedad, situada dentro de un antiguo claustro, se encuentra en una de las zonas más bellas de la ciudad, ya que es puramente residencial y, en cualquier caso, a tiro de piedra del inicio de la ZTL de Corso Fogazzaro, justo después del puente Novo, que, saliendo de la entrada del edificio, ofrece sin duda una de las vistas más bellas de la ciudad de Vicenza.

El centro histórico se encuentra a poca distancia a pie, lo que le permitirá salir de casa por la noche y experimentar la animada vida de la ciudad, con los clubes y restaurantes más de moda, sin tener que utilizar el coche.

Número de propiedad: IT263551824 - 36100 Vicenza - Veneto

Contacto con el socio

Para más información, diríjase a su persona de contacto:

C.trà Porta Padova 132, 36100 Vicenza (VI) - IT

Tel.: +39 0444 317 652

E-Mail: vicenza@von-poll.com

Al aviso legal de von Poll Immobilien GmbH

www.von-poll.com