

Vicenza – Vicenza (VI)

Moderno apartamento de dos habitaciones con gran terraza y garaje doble

Número de propiedad: IT21355545



www.von-poll.com

PRECIO DEL ALQUILER: 1.350 EUR • SUPERFICIE HABITABLE: ca. 66 m² • HABITACIONES: 4

Número de propiedad: IT21355545 - 36100 Vicenza – Vicenza (VI)

- De un vistazo
- La propiedad
- Planos de planta
- Una primera impresión
- Detalles de los servicios
- Todo sobre la ubicación
- Contacto con el socio

Número de propiedad: IT21355545 - 36100 Vicenza – Vicenza (VI)

De un vistazo

Número de propiedad	IT21355545
Superficie habitable	ca. 66 m ²
Habitaciones	4
Dormitorios	2
Baños	1

Precio del alquiler	1.350 EUR
Piso	Ático
Espacio total	ca. 89 m ²
Espacio utilizable	ca. 74 m ²

Número de propiedad: IT21355545 - 36100 Vicenza – Vicenza (VI)

La propiedad



Número de propiedad: IT21355545 - 36100 Vicenza – Vicenza (VI)

La propiedad

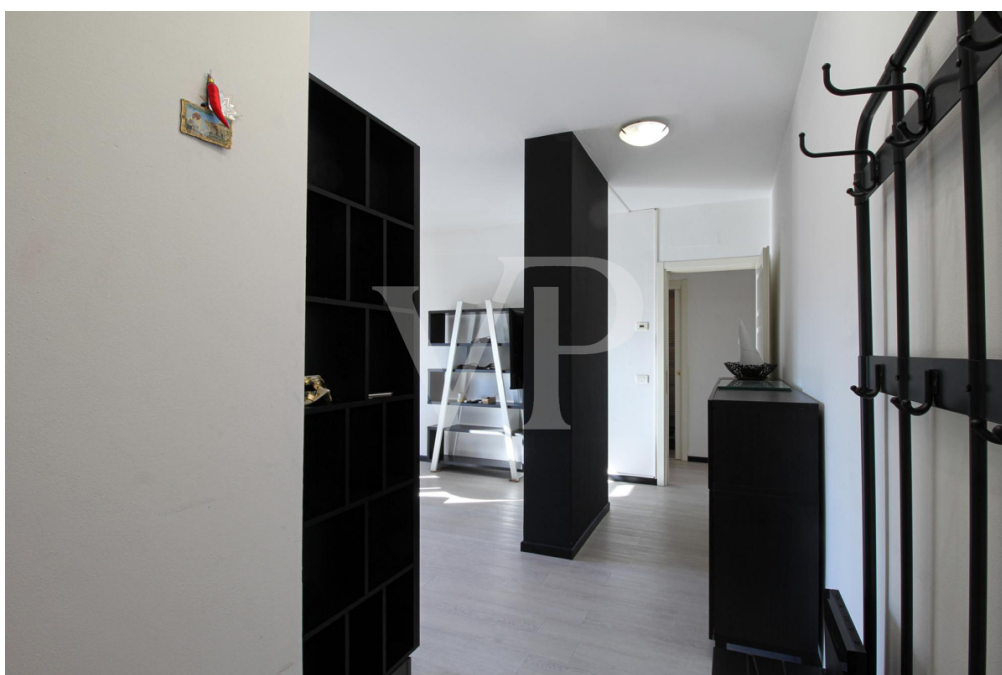

Número de propiedad: IT21355545 - 36100 Vicenza – Vicenza (VI)

La propiedad



Número de propiedad: IT21355545 - 36100 Vicenza – Vicenza (VI)

La propiedad



Número de propiedad: IT21355545 - 36100 Vicenza – Vicenza (VI)

La propiedad



Número de propiedad: IT21355545 - 36100 Vicenza – Vicenza (VI)

La propiedad



Número de propiedad: IT21355545 - 36100 Vicenza – Vicenza (VI)

La propiedad



Número de propiedad: IT21355545 - 36100 Vicenza – Vicenza (VI)

La propiedad



Número de propiedad: IT21355545 - 36100 Vicenza – Vicenza (VI)

Planos de planta

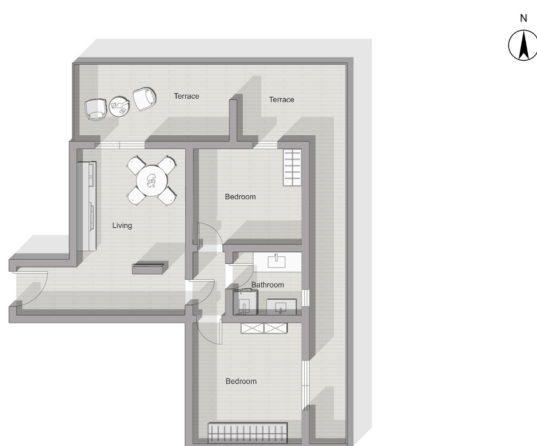

Este plano no está a escala. Los documentos nos fueron entregados por el cliente. Por esta razón, no podemos garantizar la exactitud de la información.

Número de propiedad: IT21355545 - 36100 Vicenza – Vicenza (VI)

Una primera impresión

Este piso de alquiler ofrece un entorno de vida moderno, luminoso y bien organizado, diseñado para satisfacer las necesidades de los solteros o parejas estadounidenses que trabajan en las bases Caserma Ederle y Del Din y desean vivir en una zona conveniente tanto para los servicios como para el centro histórico de Vicenza.

La entrada conduce directamente a la zona de estar, un espacio acogedor y contemporáneo donde salón y cocina conviven armoniosamente. La cocina, totalmente equipada, destaca por su diseño lineal y moderno, con muebles oscuros, amplias encimeras y electrodomésticos integrados, creando un ambiente funcional y ordenado, ideal para el día a día pero también para recibir invitados.

La zona de estar es luminosa y bien proporcionada, con grandes superficies acristaladas que potencian la luz natural y conectan el interior con el exterior.

La zona de estar da a la terraza, un espacio exterior privado y habitable, perfecto para relajarse, desayunar al aire libre o simplemente disfrutar de una vista abierta y aireada. Un elemento especialmente apreciado que añade calidad y confort a la vida cotidiana.

La zona de noche está bien separada y proporciona intimidad y tranquilidad. El dormitorio principal es amplio y luminoso, mientras que la segunda habitación puede utilizarse como cuarto de invitados, estudio u oficina en casa, satisfaciendo perfectamente las necesidades de quienes trabajan o estudian desde casa. El cuarto de baño, con ventana, es moderno y está bien cuidado, con una cómoda ducha y acabados sobrios y funcionales.

El piso está amueblado con gusto contemporáneo, caracterizado por colores neutros y materiales modernos, en consonancia con el nivel de vida juvenil. Las habitaciones son prácticas, ordenadas y fáciles de habitar, ideales para quienes buscan una solución lista y cómoda.

Número de propiedad: IT21355545 - 36100 Vicenza – Vicenza (VI)

Detalles de los servicios

Aire acondicionado

Garaje doble

Amplia terraza

En conjunto, una solución de vivienda equilibrada, elegante y funcional, especialmente adecuada para solteros o parejas que deseen vivir en Vicenza con comodidad, practicidad y un estilo moderno.

Número de propiedad: IT21355545 - 36100 Vicenza – Vicenza (VI)

Todo sobre la ubicación

La ubicación es otro punto fuerte: estratégica para el personal estadounidense por su proximidad a las bases militares, ambas a menos de 10 minutos en coche, pero al mismo tiempo cómoda para el centro de la ciudad, los servicios, los comercios y las carreteras principales.

Número de propiedad: IT21355545 - 36100 Vicenza – Vicenza (VI)

Contacto con el socio

Para más información, dirijase a su persona de contacto:

C.trà Porta Padova 132, 36100 Vicenza (VI) - IT

Tel.: +39 0444 317 652

E-Mail: vicenza@von-poll.com

Al aviso legal de von Poll Immobilien GmbH

www.von-poll.com