

Creazzo – Veneto

Encantadora casa histórica con vistas panorámicas a las colinas de Creazzo

Número de propiedad: IT243551429



www.von-poll.com

PRECIO DEL ALQUILER: 1.900 EUR • SUPERFICIE HABITABLE: ca. 182 m² • HABITACIONES: 8.5

Número de propiedad: IT243551429 - 36051 Creazzo – Veneto

- De un vistazo
- La propiedad
- Datos energéticos
- Una primera impresión
- Detalles de los servicios
- Todo sobre la ubicación
- Contacto con el socio

Número de propiedad: IT243551429 - 36051 Creazzo – Veneto

De un vistazo

Número de propiedad	IT243551429
Superficie habitable	ca. 182 m ²
Habitaciones	8.5
Dormitorios	3
Baños	2
Año de construcción	1942

Precio del alquiler	1.900 EUR
Casa	Casas bifamiliares
Espacio total	ca. 204 m ²
Espacio utilizable	ca. 182 m ²
Características	WC para invitados, Jardín / uso compartido

Número de propiedad: IT243551429 - 36051 Creazzo – Veneto

Datos energéticos

Tipo de calefacción	Sistema de calefacción de una sola planta
Fuente de energía	Gas
Información energética	En trámite

Número de propiedad: IT243551429 - 36051 Creazzo – Veneto

La propiedad



Número de propiedad: IT243551429 - 36051 Creazzo – Veneto

La propiedad



Número de propiedad: IT243551429 - 36051 Creazzo – Veneto

La propiedad



Número de propiedad: IT243551429 - 36051 Creazzo – Veneto

La propiedad



Número de propiedad: IT243551429 - 36051 Creazzo – Veneto

La propiedad



Número de propiedad: IT243551429 - 36051 Creazzo – Veneto

La propiedad



Número de propiedad: IT243551429 - 36051 Creazzo – Veneto

La propiedad



Número de propiedad: IT243551429 - 36051 Creazzo – Veneto

La propiedad



Número de propiedad: IT243551429 - 36051 Creazzo – Veneto

La propiedad



Número de propiedad: IT243551429 - 36051 Creazzo – Veneto

La propiedad



Número de propiedad: IT243551429 - 36051 Creazzo – Veneto

La propiedad

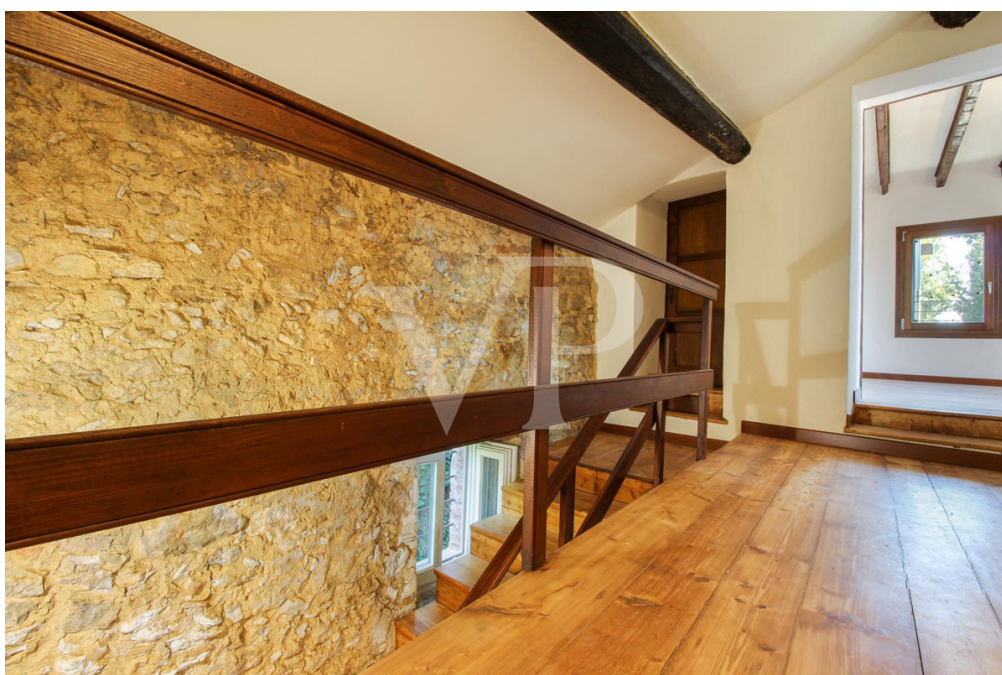

Número de propiedad: IT243551429 - 36051 Creazzo – Veneto

La propiedad



Número de propiedad: IT243551429 - 36051 Creazzo – Veneto

La propiedad



Número de propiedad: IT243551429 - 36051 Creazzo – Veneto

Una primera impresión

Esta encantadora porción rústica data de 1200, ofreciendo una oportunidad única de poseer un pedazo de la historia italiana. Situado en las tranquilas colinas de Creazzo, esta residencia cuenta con impresionantes vistas de la campiña circundante, mezclando el encanto de sus orígenes antiguos con la comodidad de la modernidad.

Meticulosamente restaurada con profundo respeto por su pasado, la propiedad ha sido dotada de aislamiento interior, garantizando la eficiencia energética al tiempo que mantiene su encanto histórico. Los interiores están adornados con vigas de madera a la vista y paredes de piedra, creando un ambiente cálido y auténtico que invita a experimentar la verdadera esencia de la vida italiana.

Al salir al exterior, se accede al jardín aterrazado, un oasis de tranquilidad que ofrece el marco perfecto para relajarse al aire libre y cenar al fresco. Con una mezcla perfecta de privacidad y vistas espectaculares, este espacio exterior es ideal para disfrutar de la belleza de las colinas y de los cambios de estación.

Esta casa única no es sólo una residencia, sino un portal a un estilo de vida extraordinario, donde la historia y la naturaleza coexisten armoniosamente. Tanto si busca un retiro tranquilo como una inversión distintiva, esta propiedad ofrece una mezcla inigualable de patrimonio y modernidad. No pierda la oportunidad de hacer suya esta joya atemporal.

Número de propiedad: IT243551429 - 36051 Creazzo – Veneto

Detalles de los servicios

El jardín se está rehaciendo

Aire acondicionado en salón y dormitorio

Se está instalando una nueva cocina

Número de propiedad: IT243551429 - 36051 Creazzo – Veneto

Todo sobre la ubicación

La casa está situada en la colina de Creazzo, un bonito pueblo, y goza de una agradable vista y tranquilidad.

La ciudad de Vicenza está a pocos minutos, e igual de cerca se encuentra la entrada a la autopista Vicenza Ovest, la principal carretera del norte de Italia.

La base del ejército estadounidense Camp Del Din está a unos 10 minutos en coche, menos de 7 kilómetros.

A la base del ejército estadounidense Camp Ederle, gracias a la cómoda carretera de circunvalación gratuita, se llega en 15 minutos en coche.

Número de propiedad: IT243551429 - 36051 Creazzo – Veneto

Contacto con el socio

Para más información, diríjase a su persona de contacto:

C.trà Porta Padova 132, 36100 Vicenza (VI) - IT

Tel.: +39 0444 317 652

E-Mail: vicenza@von-poll.com

Al aviso legal de von Poll Immobilien GmbH

www.von-poll.com