

Montebello Vicentino

Villa con maravilloso parque

Número de propiedad: IT223551023



www.von-poll.com

PRECIO DE COMPRA: 790.000 EUR • HABITACIONES: 22

Número de propiedad: IT223551023 - 36054 Montebello Vicentino

- De un vistazo
- La propiedad
- Datos energéticos
- Una primera impresión
- Todo sobre la ubicación
- Contacto con el socio

Número de propiedad: IT223551023 - 36054 Montebello Vicentino

De un vistazo

Número de propiedad	IT223551023	Precio de compra	790.000 EUR
Habitaciones	22	Espacio total	ca. 1.241 m ²
Dormitorios	4	Estado de la propiedad	desnucleado
Baños	5	Método de construcción	Sólido
Año de construcción	1872	Espacio utilizable	ca. 893 m ²
		Características	Terraza, WC para invitados, Chimenea, Jardín / uso compartido

Número de propiedad: IT223551023 - 36054 Montebello Vicentino

Datos energéticos

Fuente de energía	Gas
Información energética	En trámite

Número de propiedad: IT223551023 - 36054 Montebello Vicentino

La propiedad



Número de propiedad: IT223551023 - 36054 Montebello Vicentino

La propiedad



Número de propiedad: IT223551023 - 36054 Montebello Vicentino

La propiedad



Número de propiedad: IT223551023 - 36054 Montebello Vicentino

La propiedad



Número de propiedad: IT223551023 - 36054 Montebello Vicentino

La propiedad

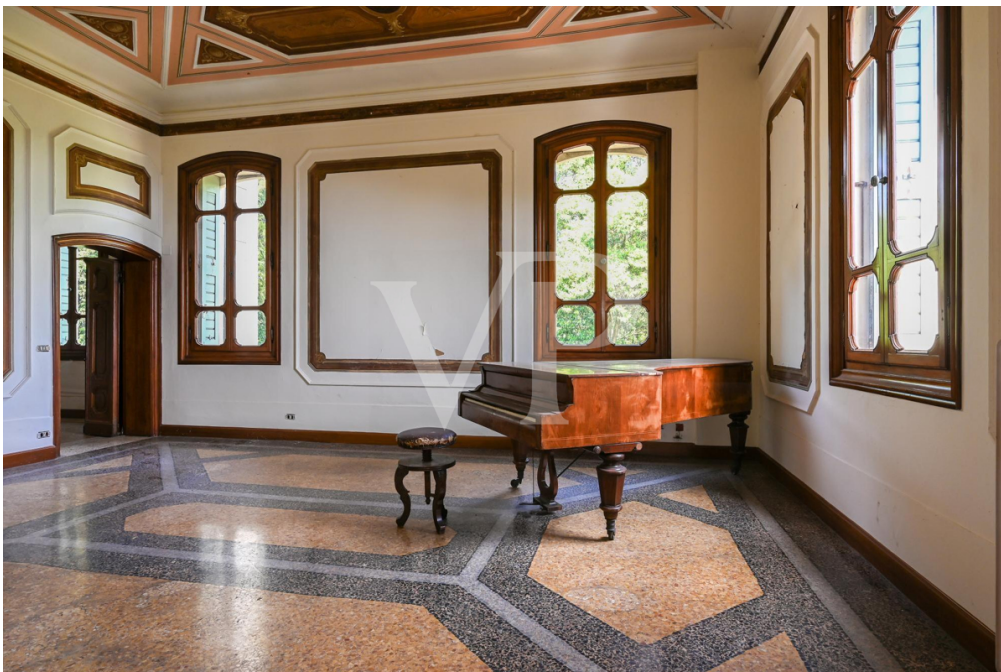

Número de propiedad: IT223551023 - 36054 Montebello Vicentino

La propiedad



Número de propiedad: IT223551023 - 36054 Montebello Vicentino

La propiedad



Número de propiedad: IT223551023 - 36054 Montebello Vicentino

La propiedad

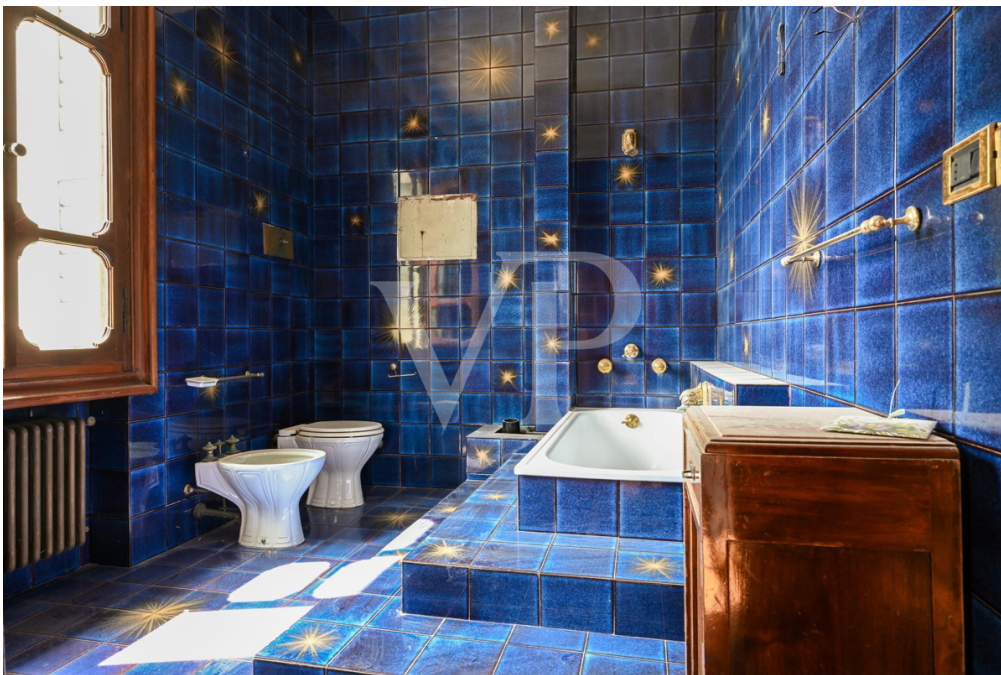

Número de propiedad: IT223551023 - 36054 Montebello Vicentino

La propiedad

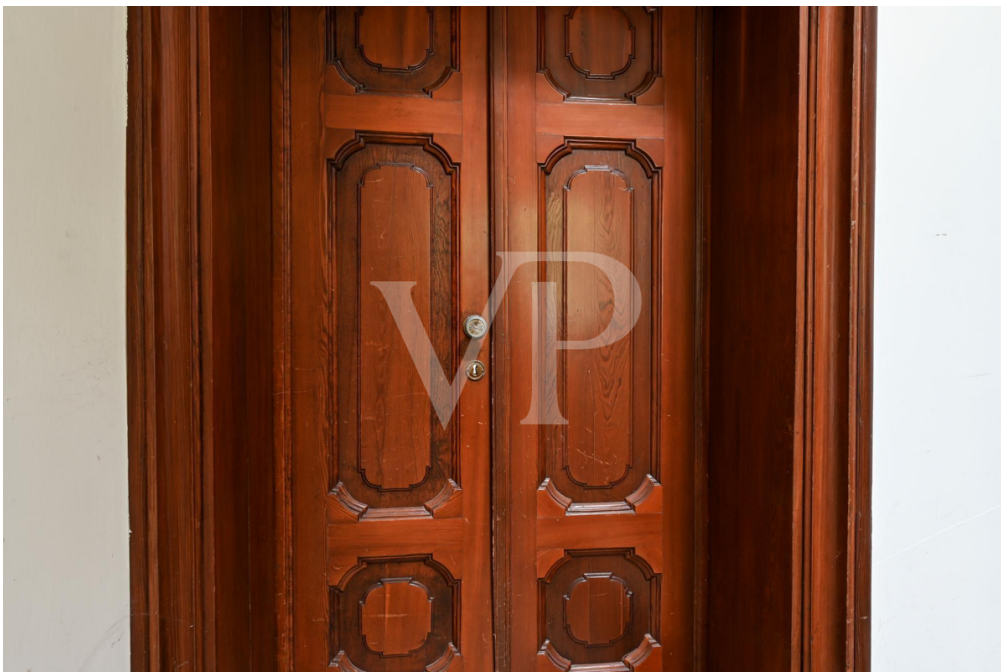

Número de propiedad: IT223551023 - 36054 Montebello Vicentino

La propiedad

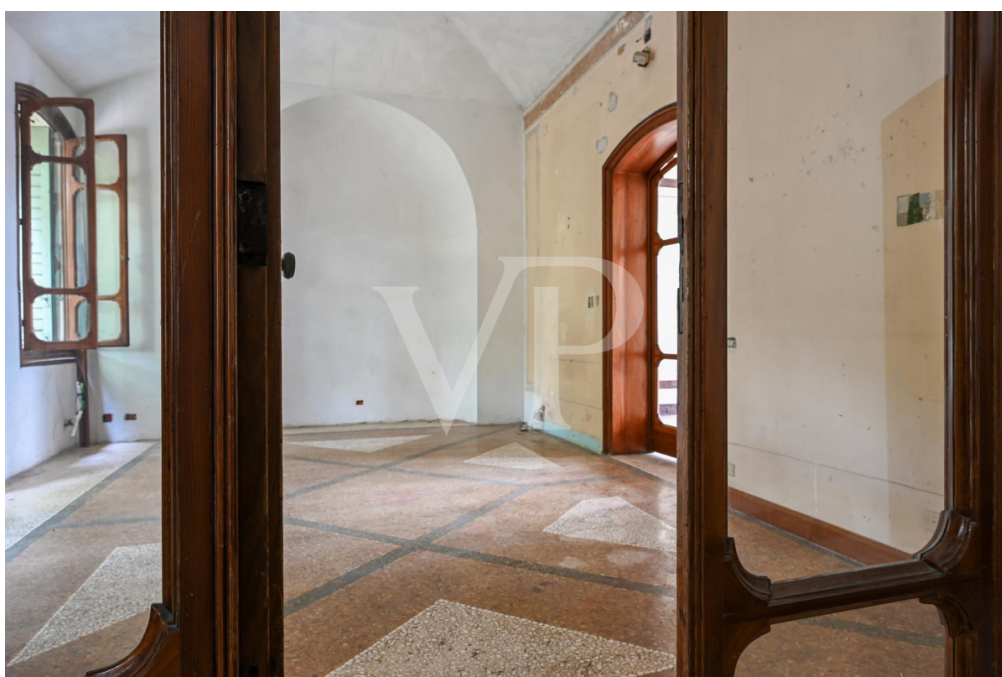

Número de propiedad: IT223551023 - 36054 Montebello Vicentino

La propiedad



Número de propiedad: IT223551023 - 36054 Montebello Vicentino

Una primera impresión

Villa de finales del siglo XIX, encargada por el noble húngaro conde Pálffy Daun y diseñada por el arquitecto Negrin de Vicenza, famoso por la renovación de numerosos palacios y villas en toda la provincia, una de las cuales fue la restauración en 1846 del escenario del Teatro Olímpico.

La villa, de tres plantas, tiene una fachada principal orientada al sur, desde la que se disfruta de una maravillosa vista del pueblo de Montebello, situado más abajo, y de todo el valle.

Con sus generosos espacios interiores y exteriores y un parque de unos 23.000 metros cuadrados con árboles centenarios, la Villa se presta a la creación de una residencia exclusiva o como sede de actividades representativas.

Número de propiedad: IT223551023 - 36054 Montebello Vicentino

Todo sobre la ubicación

Montebello Vicentino es una pequeña ciudad de unos 6.500 habitantes, estratégicamente situada entre Vicenza, la ciudad de Palladio, que se encuentra a 15 km, y Verona, ciudad de aire internacional, con su lago, su arena y el hogar de Romeo y Julieta.

La autopista ofrece dos entradas a sólo un par de kilómetros del centro de la ciudad, Montebello y Montecchio Maggiore respectivamente, lo que hace que esta residencia sea perfecta también para quienes tienen que viajar a menudo por motivos de trabajo.

Las numerosas oportunidades turísticas de los alrededores también la hacen muy atractiva para los amantes de nuestro país, que aprecian una zona rica en cultura y rutas enogastronómicas, empezando por las colinas Berici y Lessini, los Prealpes y los Dolomitas, el lago de Garda y, por supuesto, Venecia y todo su litoral.

Número de propiedad: IT223551023 - 36054 Montebello Vicentino

Contacto con el socio

Para más información, diríjase a su persona de contacto:

C.trà Porta Padova 132, 36100 Vicenza (VI) - IT

Tel.: +39 0444 317 652

E-Mail: vicenza@von-poll.com

Al aviso legal de von Poll Immobilien GmbH

www.von-poll.com