

Lonigo - Veneto

Maravillosa granja en las colinas de Berici

Número de propiedad: IT233551031



www.von-poll.com

PRECIO DE COMPRA: 1.270.000 EUR • SUPERFICIE DEL TERRENO: 20.637 m²

Número de propiedad: IT233551031 - 36045 Lonigo - Veneto

- **De un vistazo**
- **La propiedad**
- **Datos energéticos**
- **Planos de planta**
- **Una primera impresión**
- **Detalles de los servicios**
- **Todo sobre la ubicación**
- **Contacto con el socio**

Número de propiedad: IT233551031 - 36045 Lonigo - Veneto

De un vistazo

Número de propiedad	IT233551031	Precio de compra	1.270.000 EUR
Año de construcción	2005	Espacio total	ca. 1.169 m²
		Método de construcción	Sólido

Número de propiedad: IT233551031 - 36045 Lonigo - Veneto

Datos energéticos

Certificado
energético válido
hasta

06.10.2026

Certificado
energético

Certificado energético

Número de propiedad: IT233551031 - 36045 Lonigo - Veneto

La propiedad



Número de propiedad: IT233551031 - 36045 Lonigo - Veneto

La propiedad



Número de propiedad: IT233551031 - 36045 Lonigo - Veneto

La propiedad



Número de propiedad: IT233551031 - 36045 Lonigo - Veneto

La propiedad



Número de propiedad: IT233551031 - 36045 Lonigo - Veneto

La propiedad



Número de propiedad: IT233551031 - 36045 Lonigo - Veneto

La propiedad

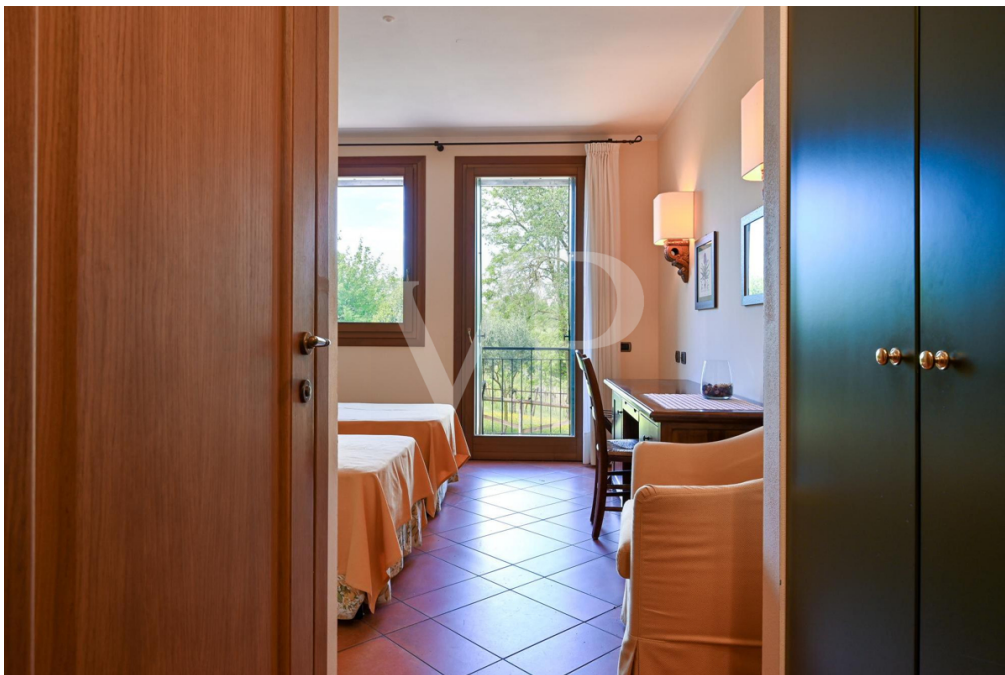

Número de propiedad: IT233551031 - 36045 Lonigo - Veneto

La propiedad



Número de propiedad: IT233551031 - 36045 Lonigo - Veneto

La propiedad



Número de propiedad: IT233551031 - 36045 Lonigo - Veneto

La propiedad



Número de propiedad: IT233551031 - 36045 Lonigo - Veneto

La propiedad



Número de propiedad: IT233551031 - 36045 Lonigo - Veneto

La propiedad



Número de propiedad: IT233551031 - 36045 Lonigo - Veneto

La propiedad



Número de propiedad: IT233551031 - 36045 Lonigo - Veneto

Planos de planta



Main Floor



1° Floor

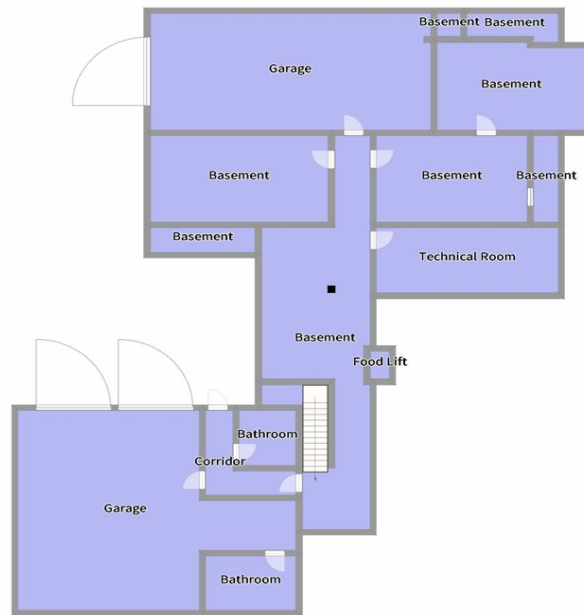

Basement

Este plano no está a escala. Los documentos nos fueron entregados por el cliente. Por esta razón, no podemos garantizar la exactitud de la información.

Número de propiedad: IT233551031 - 36045 Lonigo - Veneto

Una primera impresión

Una pequeña aldea en las colinas, un oasis de paz y relajación, una nueva construcción totalmente construida desde cero en 2005 con cuidado y respeto por el arte y la cultura constructiva de estos lugares, gracias al uso de materiales naturales como la piedra, el gres efecto terracota y la madera.

La propiedad, que hasta hace poco era un restaurante, ya está estructurada y preparada para ser utilizada como restaurante, pizzería y posada con 8 habitaciones dobles con baño privado y acceso independiente desde el restaurante.

Las salas tienen capacidad para 170 cubiertos, con una cocina industrial adecuadamente dimensionada y equipada.

En el sótano, habitaciones al servicio del negocio.

Las dimensiones y volúmenes presentes se prestan a una única gran vivienda o a crear dos o más unidades residenciales adosadas con espacios compartidos, para familias que aprecian vivir en armonía con la naturaleza en una casa de piedra y madera, rodeadas de verdor y de la tranquilidad de las colinas, compartiendo un estilo de vida rural.

Número de propiedad: IT233551031 - 36045 Lonigo - Veneto

Detalles de los servicios

Terreno circundante de aproximadamente 20.000 m2, incluyendo patios equipados para albergar un número adecuado de coches para el tipo de actividad.

Dentro de la propiedad hay un pozo de agua potable

Número de propiedad: IT233551031 - 36045 Lonigo - Veneto

Todo sobre la ubicación

La propiedad se encuentra en la zona sur de las colinas Berici, en el territorio de Lonigo. Los municipios de Alonte y Orgiano, con todos los servicios principales como escuelas primarias y secundarias, oficina de correos y tiendas están respectivamente a 7 y 10 minutos, mientras que la comunidad más grande de Lonigo está a unos 15 minutos.

La salida de la autopista A4 Montebello se puede llegar en 20 minutos, por lo que la propiedad es de fácil acceso incluso para aquellos que tienen que viajar con frecuencia por razones de trabajo. colinas de Lonigo, el final de una carretera de acceso único, rodeado de viñedos, en las laderas de la colina Sarego.

Gracias a la conexión por autopista de fácil acceso, la ciudad de Vicenza está a menos de media hora, y la espléndida e internacional Verona, con su lago de Garda, a poco más de 40 minutos.

Venecia y el mar están a poco más de una hora, por lo que es la base perfecta desde la que explorar nuestra maravillosa zona.

Número de propiedad: IT233551031 - 36045 Lonigo - Veneto

Contacto con el socio

Para más información, diríjase a su persona de contacto:

C.trà Porta Padova 132, 36100 Vicenza (VI) - IT

Tel.: +39 0444 317 652

E-Mail: vicenza@von-poll.com

Al aviso legal de von Poll Immobilien GmbH

www.von-poll.com