

Vicenza

## Palazzina con 5 appartamenti

Número de propiedad: IT233551072\_4



[www.von-poll.com](http://www.von-poll.com)

**PRECIO DEL ALQUILER: 1.520 EUR**

**Número de propiedad: IT233551072\_4 - 36100 Vicenza**

- **De un vistazo**
- **La propiedad**
- **Planos de planta**
- **Una primera impresión**
- **Detalles de los servicios**
- **Todo sobre la ubicación**
- **Contacto con el socio**

Número de propiedad: IT233551072\_4 - 36100 Vicenza

## De un vistazo

Número de propiedad	IT233551072_4	Precio del alquiler	1.520 EUR
Piso	2	Espacio total	ca. 71 m <sup>2</sup>
Dormitorios	2		
Baños	3		

Número de propiedad: IT233551072\_4 - 36100 Vicenza

## La propiedad



Número de propiedad: IT233551072\_4 - 36100 Vicenza

## La propiedad



Número de propiedad: IT233551072\_4 - 36100 Vicenza

## La propiedad



Número de propiedad: IT233551072\_4 - 36100 Vicenza

## La propiedad



Número de propiedad: IT233551072\_4 - 36100 Vicenza

## La propiedad

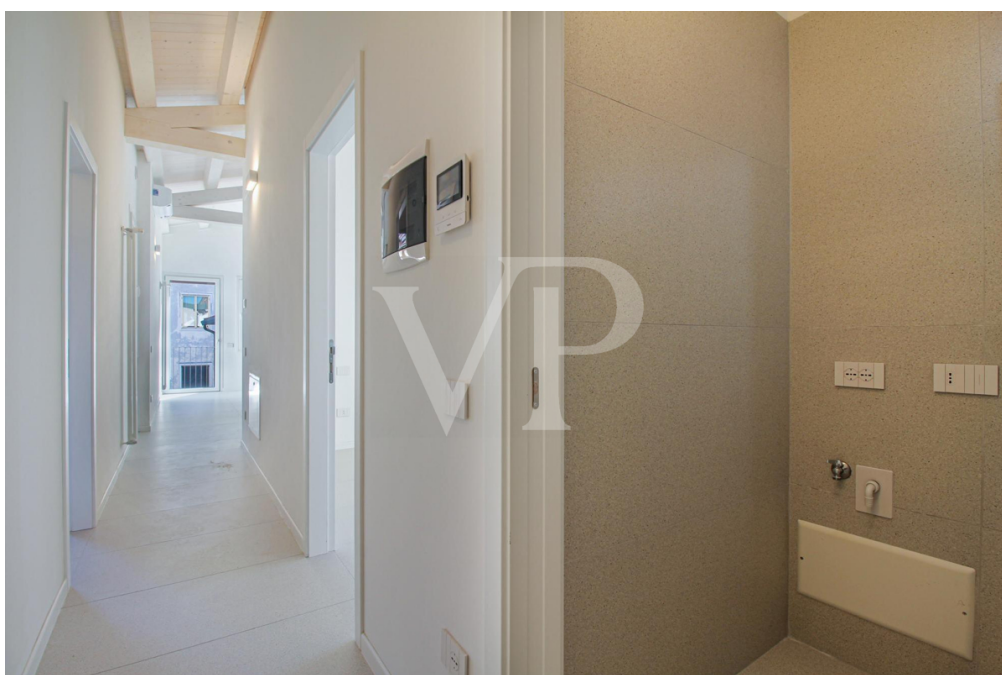

Número de propiedad: IT233551072\_4 - 36100 Vicenza

## Planos de planta

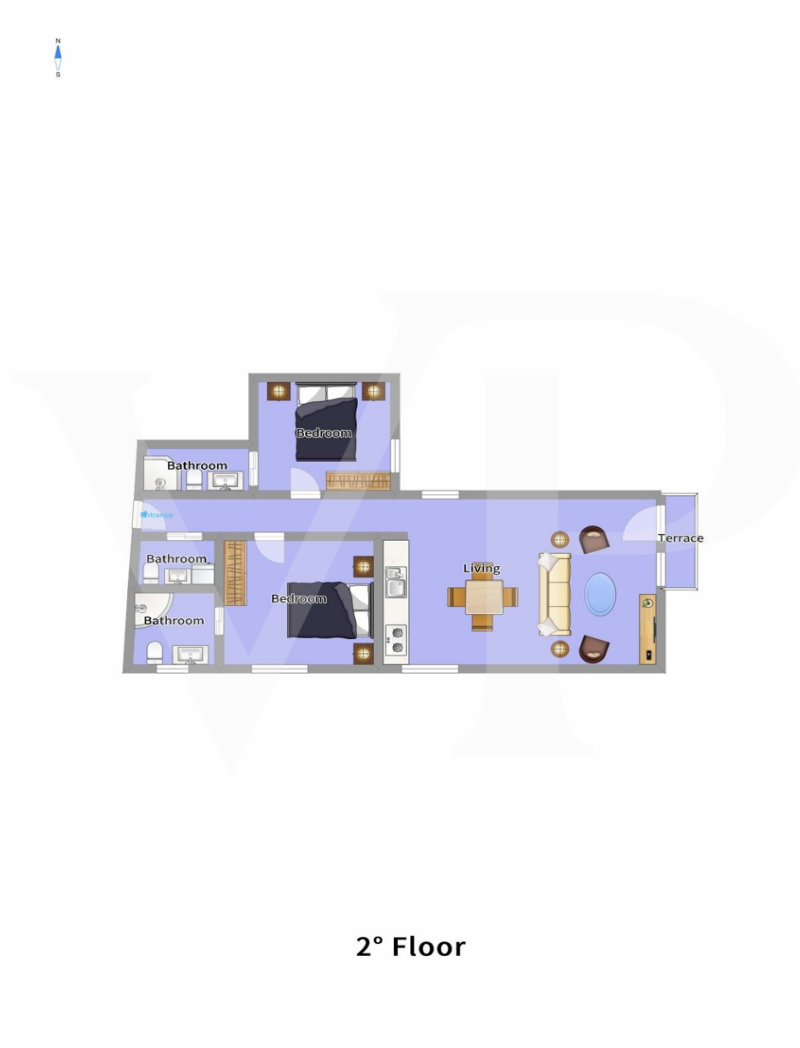

2° Floor

Este plano no está a escala. Los documentos nos fueron entregados por el cliente. Por esta razón, no podemos garantizar la exactitud de la información.

**Número de propiedad: IT233551072\_4 - 36100 Vicenza**

## **Una primera impresión**

**Piso nuevo de dos habitaciones en un edificio completamente renovado en 2022/23.**

**El piso está en la segunda planta con ascensor y consta de un amplio y luminoso salón con cocina abierta y pequeña terraza con vistas al patio interior. Dos amplios dormitorios con baño privado.**

**Un baño de invitados con espacio para lavadora completa el espacio de este piso a estrenar.**

**Número de propiedad: IT233551072\_4 - 36100 Vicenza**

## **Detalles de los servicios**

**Piso completamente nuevo con cocina.**

**Clase energética A2**

**Número de propiedad: IT233551072\_4 - 36100 Vicenza**

## **Todo sobre la ubicación**

**El piso está situado al borde de la zona de tráfico restringido, en el corazón histórico de Vicenza, y representa la mejor manera de experimentar las comodidades del centro: saliendo de casa, ya se puede disfrutar de todos los placeres de la chispeante vida de la ciudad, empezando por la mañana con un buen capuchino en el bar, y terminando la noche saboreando buenos vinos en los clubes más de moda de la ciudad.**

**Se puede llegar a los cuarteles Ederle y Del Din en menos de 10 minutos en coche, o con un agradable paseo en bicicleta, ya que se encuentran a poco más de 3 kilómetros.**

**Número de propiedad: IT233551072\_4 - 36100 Vicenza**

## **Contacto con el socio**

**Para más información, diríjase a su persona de contacto:**

---

**C.trà Porta Padova 132, 36100 Vicenza (VI) - IT**

**Tel.: +39 0444 317 652**

**E-Mail: [vicenza@von-poll.com](mailto:vicenza@von-poll.com)**

*Al aviso legal de von Poll Immobilien GmbH*

---

**[www.von-poll.com](http://www.von-poll.com)**