

Thiene

Nuevo y amplio apartamento de tres habitaciones en la primera planta con jardín privado

Número de propiedad: IT21355744

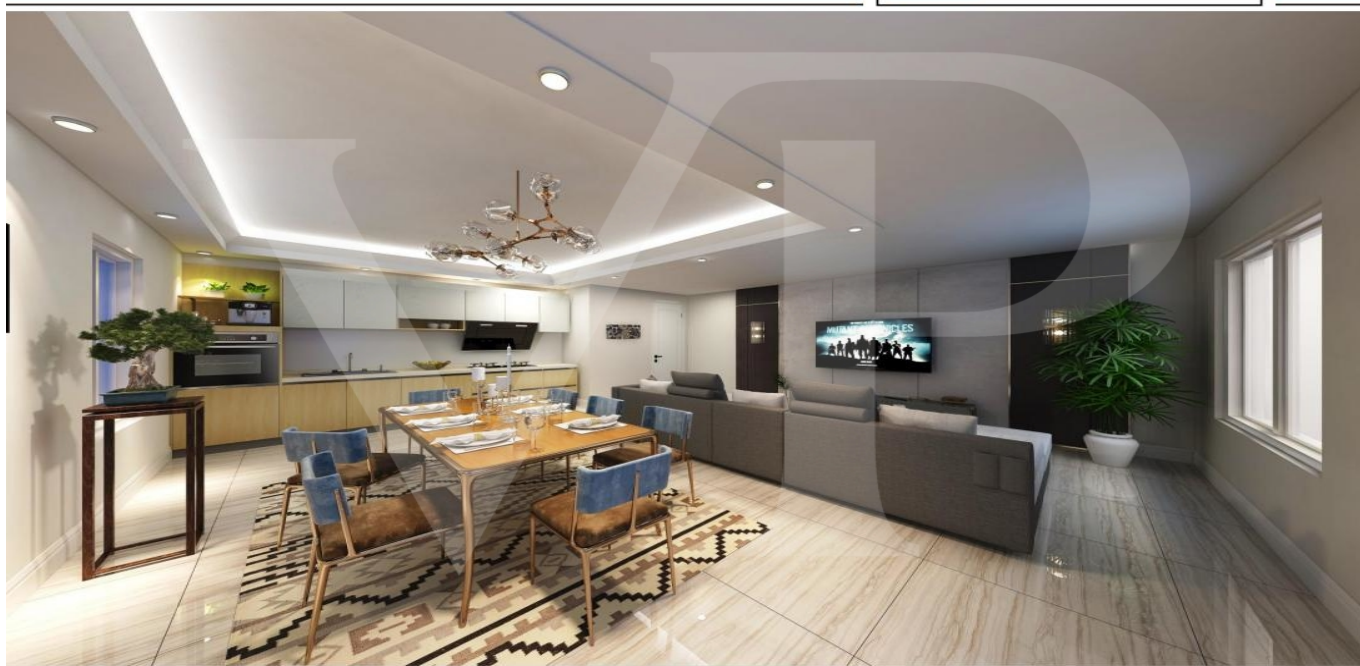

www.von-poll.com

PRECIO DE COMPRA: 320.000 EUR

Número de propiedad: IT21355744 - 36016 Thiene

- De un vistazo
- La propiedad
- Datos energéticos
- Planos de planta
- Una primera impresión
- Detalles de los servicios
- Todo sobre la ubicación
- Otros datos
- Contacto con el socio

Número de propiedad: IT21355744 - 36016 Thiene

De un vistazo

| | | | |
|---------------------|------------|------------------|----------------------------------|
| Número de propiedad | IT21355744 | Precio de compra | 320.000 EUR |
| Dormitorios | 3 | Espacio total | ca. 173 m ² |
| Baños | 2 | Características | Terraza, Jardín / uso compartido |
| Año de construcción | 2021 | | |

Número de propiedad: IT21355744 - 36016 Thiene

Datos energéticos

| | |
|------------------------|--------------------------------|
| Tipo de calefacción | Calefacción por suelo radiante |
| Fuente de energía | Bomba de calor aire-agua |
| Información energética | En trámite |

Número de propiedad: IT21355744 - 36016 Thiene

La propiedad



Número de propiedad: IT21355744 - 36016 Thiene

La propiedad



Número de propiedad: IT21355744 - 36016 Thiene

La propiedad



Número de propiedad: IT21355744 - 36016 Thiene

La propiedad



Número de propiedad: IT21355744 - 36016 Thiene

La propiedad



Número de propiedad: IT21355744 - 36016 Thiene

La propiedad



Número de propiedad: IT21355744 - 36016 Thiene

La propiedad



Número de propiedad: IT21355744 - 36016 Thiene

La propiedad



Número de propiedad: IT21355744 - 36016 Thiene

La propiedad



Número de propiedad: IT21355744 - 36016 Thiene

Planos de planta



Este plano no está a escala. Los documentos nos fueron entregados por el cliente. Por esta razón, no podemos garantizar la exactitud de la información.

Número de propiedad: IT21355744 - 36016 Thiene

Una primera impresión

En un nuevo complejo residencial, ofrecemos un amplio apartamento de tres habitaciones en la primera planta, con acceso independiente y jardín privado.

Desde el jardín, una escalera exterior conduce a la terraza desde la que se accede a la casa.

El entorno diseñado para este proyecto ofrece una amplia zona de estar de espacio abierto con cocina y sala de estar iluminada por grandes ventanales.

La zona de descanso separada consta de tres hermosos y luminosos dormitorios, incluyendo el dormitorio principal con baño en suite, un dormitorio doble y un dormitorio individual. Todas las habitaciones tienen un tamaño generoso, en comparación con los tamaños estándar. Otro baño con ventana y ducha da servicio a los dos dormitorios y a la zona de estar. Accesible desde el pasillo, una práctica habitación destinada a la lavandería y al almacenamiento de la casa.

La solución se completa con un garaje doble al que también se puede acceder desde una escalera exterior privada, situada en el jardín.

En la rampa de acceso a la calzada hay una zona de condominio destinada a aparcar bicicletas.

Número de propiedad: IT21355744 - 36016 Thiene

Detalles de los servicios

Preparación para la climatización.

Predisposición del sistema de alarma.

Puerta de garaje motorizada.

Jardín con césped y seto de jazmines.

Número de propiedad: IT21355744 - 36016 Thiene

Todo sobre la ubicación

En una zona residencial en expansión, caracterizada por la presencia de vegetación y tranquilidad, pero cerca del centro de Thiene, que está a menos de 5 minutos en coche, y también fácilmente accesible en bicicleta.

Todos los servicios principales de esta animada ciudad se encuentran en las inmediaciones, y la entrada a la autopista A31 es particularmente conveniente, lo que hace que la casa sea ideal también para aquellos que a menudo tienen que viajar por razones de trabajo.

Número de propiedad: IT21355744 - 36016 Thiene

Otros datos

La propiedad se encuentra en su estado inacabado, con sólo muros perimetrales, y el cliente puede dividir los espacios interiores según sus necesidades específicas. Entrega en septiembre/octubre de 2022.

Número de propiedad: IT21355744 - 36016 Thiene

Contacto con el socio

Para más información, dirijase a su persona de contacto:

C.trà Porta Padova 132, 36100 Vicenza (VI) - IT

Tel.: +39 0444 317 652

E-Mail: vicenza@von-poll.com

Al aviso legal de von Poll Immobilien GmbH

www.von-poll.com