

Vicenza - V.le Trento - Leg. Antonini - Mercato

Amplio y luminoso apartamento de dos habitaciones parcialmente amueblado

Número de propiedad: IT21355712

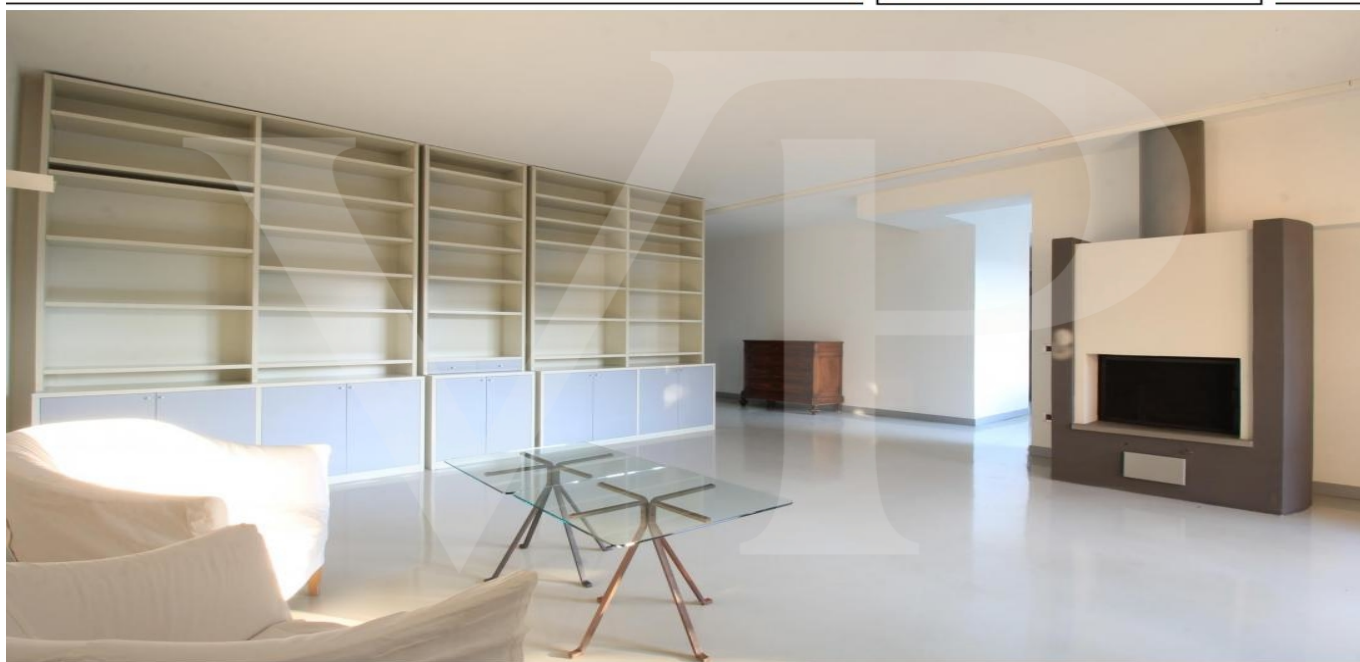

www.von-poll.com

PRECIO DEL ALQUILER: 900 EUR • HABITACIONES: 5.5

**Número de propiedad: IT21355712 - 36100 Vicenza - V.le Trento - Leg. Antonini -
Mercato**

- **De un vistazo**
- **La propiedad**
- **Datos energéticos**
- **Una primera impresión**
- **Detalles de los servicios**
- **Todo sobre la ubicación**
- **Contacto con el socio**

Número de propiedad: IT21355712 - 36100 Vicenza - V.le Trento - Leg. Antonini -
Mercato

De un vistazo

Número de propiedad	IT21355712	Precio del alquiler	900 EUR
Habitaciones	5.5	Espacio total	ca. 129 m ²
Dormitorios	2	Método de construcción	Sólido
Baños	2	Espacio utilizable	ca. 116 m ²
Año de construcción	1984	Características	Terraza, WC para invitados, Chimenea, Jardín / uso compartido
Tipo de aparcamiento	1 x Garaje		

Número de propiedad: IT21355712 - 36100 Vicenza - V.le Trento - Leg. Antonini -
Mercato

Datos energéticos

Tipo de calefacción	Sistema de calefacción de una sola planta	Clase de eficiencia energética	E
Fuente de energía	Gas		
Fuente de energía	Gas		
Información energética	En trámite		

Número de propiedad: IT21355712 - 36100 Vicenza - V.le Trento - Leg. Antonini -
Mercato

La propiedad



Número de propiedad: IT21355712 - 36100 Vicenza - V.le Trento - Leg. Antonini -
Mercato

La propiedad



Número de propiedad: IT21355712 - 36100 Vicenza - V.le Trento - Leg. Antonini -
Mercato

La propiedad



Número de propiedad: IT21355712 - 36100 Vicenza - V.le Trento - Leg. Antonini -
Mercato

La propiedad



Número de propiedad: IT21355712 - 36100 Vicenza - V.le Trento - Leg. Antonini -
Mercato

La propiedad



Número de propiedad: IT21355712 - 36100 Vicenza - V.le Trento - Leg. Antonini -
Mercato

La propiedad

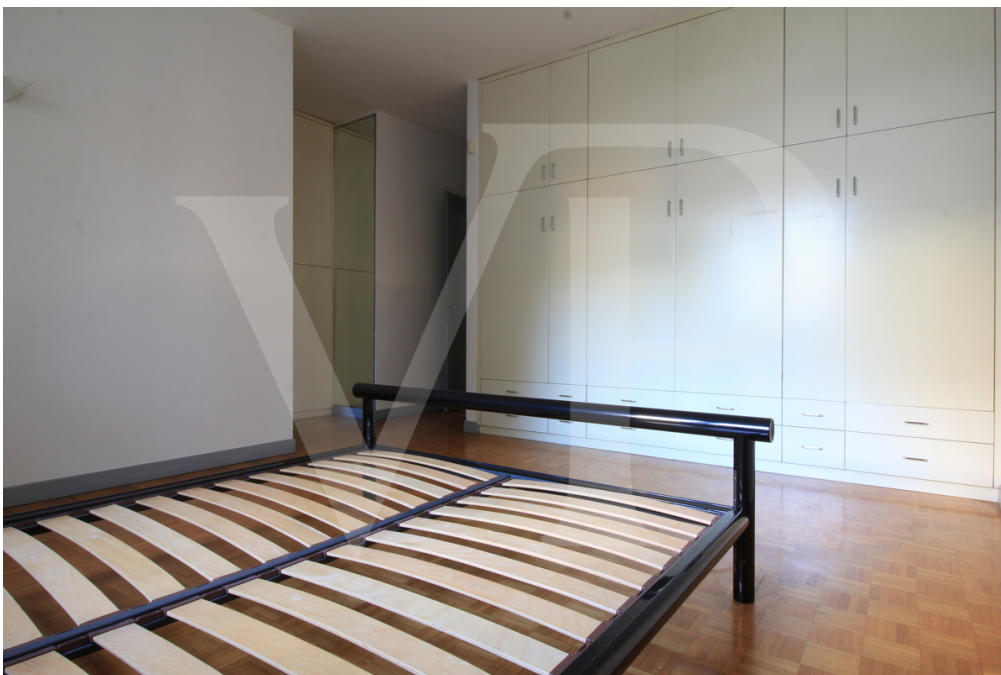

Número de propiedad: IT21355712 - 36100 Vicenza - V.le Trento - Leg. Antonini -
Mercato

La propiedad



Número de propiedad: IT21355712 - 36100 Vicenza - V.le Trento - Leg. Antonini -
Mercato

La propiedad



Número de propiedad: IT21355712 - 36100 Vicenza - V.le Trento - Leg. Antonini -
Mercato

La propiedad



**Número de propiedad: IT21355712 - 36100 Vicenza - V.le Trento - Leg. Antonini -
Mercato**

Una primera impresión

Amplio y luminoso piso de dos habitaciones con dos baños, caracterizado por la amplitud y luminosidad de la zona de estar.

La vivienda se encuentra en la primera planta y se ofrece parcialmente amueblada, con armarios empotrados y cocina completa con electrodomésticos (sin horno).

Un gran vestíbulo de entrada conduce a la zona de estar, con chimenea central, pared empotrada y muebles hechos a medida. Desde el salón se accede a una pequeña terraza con vistas al cuidado jardín comunitario.

La zona del comedor está prácticamente dividida por la chimenea central y está iluminada por grandes ventanales que proyectan la estancia hacia la vista del jardín del condominio. La cocina independiente está equipada con una cómoda península para almuerzos y desayunos rápidos.

La zona de descanso separada consta de dos dormitorios parcialmente amueblados, ambos amplios y luminosos. El dormitorio principal tiene un baño en suite con ventana y bañera. El segundo baño, que da servicio a la zona de estar y al segundo dormitorio, es ciego y está equipado con conexiones para la lavadora.

Garaje individual con doble acceso y ascensor hasta el piso.

El jardín comunitario permite permanecer al aire libre y sentarse en el banco de piedra situado a la sombra de grandes árboles.

**Número de propiedad: IT21355712 - 36100 Vicenza - V.le Trento - Leg. Antonini -
Mercato**

Detalles de los servicios

Puerta blindada

Aire acondicionado split en las zonas de estar y de dormir

Garaje individual con doble acceso

Ascensor al sótano

**Número de propiedad: IT21355712 - 36100 Vicenza - V.le Trento - Leg. Antonini -
Mercato**

Todo sobre la ubicación

La zona extramuros, en el barrio de Santa Bertilla, es especialmente apreciada por su tranquilidad y seguridad y por la presencia de todos los servicios principales al alcance de la mano: supermercados, farmacia, bares y heladerías, así como el Teatro Comunale di Vicenza.

El centro histórico de la ciudad se puede alcanzar fácilmente a pie o en bicicleta, mientras que gracias a la cómoda "tangenziale" (carretera de circunvalación) accesible desde Via Cattane, se puede llegar a las zonas industriales y a la salida de la autopista Vicenza Ovest en poco más de cinco minutos en coche.

**Número de propiedad: IT21355712 - 36100 Vicenza - V.le Trento - Leg. Antonini -
Mercato**

Contacto con el socio

Para más información, diríjase a su persona de contacto:

C.trà Porta Padova 132, 36100 Vicenza (VI) - IT
Tel.: +39 0444 317 652
E-Mail: vicenza@von-poll.com

Al aviso legal de von Poll Immobilien GmbH

www.von-poll.com