

Vicenza - Veneto

Elegante ed ampio appartamento su due livelli Centro storico

Número de propiedad: IT2135579



www.von-poll.com

PRECIO DEL ALQUILER: 1.800 EUR • SUPERFICIE HABITABLE: ca. 189 m² • HABITACIONES: 8.5

Número de propiedad: IT21355579 - 36100 Vicenza - Veneto

- **De un vistazo**
- **La propiedad**
- **Datos energéticos**
- **Planos de planta**
- **Una primera impresión**
- **Detalles de los servicios**
- **Todo sobre la ubicación**
- **Contacto con el socio**

Número de propiedad: IT21355579 - 36100 Vicenza - Veneto

De un vistazo

Número de propiedad	IT21355579
Superficie habitable	ca. 189 m ²
Habitaciones	8.5
Dormitorios	3
Baños	3
Año de construcción	1700

Precio del alquiler	1.800 EUR
Piso	Piso
Espacio total	ca. 189 m ²
Estado de la propiedad	como nuevo
Espacio utilizable	ca. 187 m ²

Número de propiedad: IT21355579 - 36100 Vicenza - Veneto

Datos energéticos

Tipo de calefacción	Sistema de calefacción de una sola planta	Certificado energético	Certificado energético
Fuente de energía	Gas	Clase de eficiencia energética	E
Certificado energético válido hasta	15.02.2031	Año de construcción según el certificado energético	2021
Fuente de energía	Gas		

Número de propiedad: IT21355579 - 36100 Vicenza - Veneto

La propiedad



Número de propiedad: IT21355579 - 36100 Vicenza - Veneto

La propiedad



Número de propiedad: IT21355579 - 36100 Vicenza - Veneto

La propiedad



Número de propiedad: IT21355579 - 36100 Vicenza - Veneto

La propiedad



Número de propiedad: IT21355579 - 36100 Vicenza - Veneto

La propiedad



Número de propiedad: IT21355579 - 36100 Vicenza - Veneto

La propiedad



Número de propiedad: IT21355579 - 36100 Vicenza - Veneto

La propiedad



Número de propiedad: IT21355579 - 36100 Vicenza - Veneto

La propiedad



Número de propiedad: IT21355579 - 36100 Vicenza - Veneto

La propiedad



Número de propiedad: IT21355579 - 36100 Vicenza - Veneto

La propiedad



Número de propiedad: IT21355579 - 36100 Vicenza - Veneto

La propiedad



Número de propiedad: IT21355579 - 36100 Vicenza - Veneto

La propiedad



Número de propiedad: IT21355579 - 36100 Vicenza - Veneto

Planos de planta

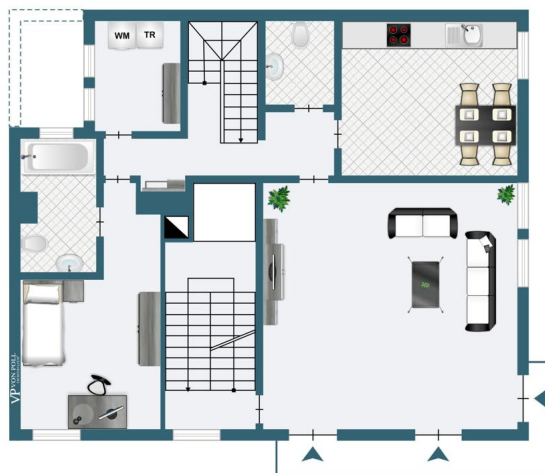

Este plano no está a escala. Los documentos nos fueron entregados por el cliente. Por esta razón, no podemos garantizar la exactitud de la información.

Número de propiedad: IT21355579 - 36100 Vicenza - Veneto

Una primera impresión

Elegante appartamento disposto su due livelli all'interno di palazzina storica finemente ristrutturata.

L'appartamento a cui si accede attraverso una curata scala condominiale, con ascensore, si posiziona al secondo piano dello stabile e si apre con un grande salone luminoso, caratterizzato da una fine palladiana e le travature a vista del soffitto. Le tre porte vetrate di questo ambiente si affacciano su un grazioso poggiolo con vista sulla piazzetta e sull'antica chiesa sconsacrata di San Faustino.

La cucina separata abitabile è di generose dimensioni e completamente arredata.

Virtualmente separata da un corridoio interno, dotato di armadiature a parete, si trova la prima camera matrimoniale dotata di bagno privato con doccia. Completano la dotazione degli spazi dedicati alla zona giorno un pratico servizio ospiti ed una comoda lavanderia dotata di armadiature.

Tramite una elegante scala interna si accede al piano inferiore, primo del palazzo, dove trova posto una ulteriore camera doppia con bagno privato con vasca ed una cameretta singola fruibile anche come studio.

Anche questo piano è tutto dotato di pratiche armadiature a parete.

Número de propiedad: IT21355579 - 36100 Vicenza - Veneto

Detalles de los servicios

Cucina moderna completamente arredata

Armadiature su misura ad incasso nelle pareti

Climatizzazione

Cantina nell'interrato del palazzo

Opzione a pagamento con € 150,00 al mese: posto auto coperto nelle vicinanze.

Número de propiedad: IT21355579 - 36100 Vicenza - Veneto

Todo sobre la ubicación

L'appartamento è situato in un edificio storico e molto elegante, al secondo e primo piano con ascensore.

Da questo appartamento è possibile passeggiare direttamente nella zona più bella ed elegante della città: Corso Palladio, in fronte al Teatro Olimpico e piazza dei Signori sono sostanzialmente attigue.

La caserma Ederle dista circa 7 minuti in auto e la caserma Del Din a circa 10 minuti. La posizione è perfetta per godersi l'area dello shopping del centro storico, ma allo stesso tempo ci si trova in una zona molto tranquilla.

Número de propiedad: IT21355579 - 36100 Vicenza - Veneto

Contacto con el socio

Para más información, diríjase a su persona de contacto:

C.trà Porta Padova 132, 36100 Vicenza (VI) - IT

Tel.: +39 0444 317 652

E-Mail: vicenza@von-poll.com

Al aviso legal de von Poll Immobilien GmbH

www.von-poll.com