

Weimar

Villa Zapfe en una ubicación privilegiada en Weimar

Número de propiedad: 25254178



www.von-poll.com

PRECIO DE COMPRA: 1.800.000 EUR • SUPERFICIE HABITABLE: ca. 521 m² • HABITACIONES: 15 • SUPERFICIE DEL TERRENO: 539 m²

Número de propiedad: 25254178 - 99423 Weimar

- De un vistazo
- La propiedad
- Datos energéticos
- Una primera impresión
- Detalles de los servicios
- Todo sobre la ubicación
- Otros datos
- Contacto con el socio

Número de propiedad: 25254178 - 99423 Weimar

De un vistazo

Número de propiedad	25254178
Superficie habitable	ca. 521 m²
Tipo de techo	Techo de media caña
Habitaciones	15
Baños	5
Año de construcción	1915

Precio de compra	1.800.000 EUR
Casa	Casa plurifamiliar
Comisión	Käuferprovision beträgt 5,95 % (inkl. MwSt.) des beurkundeten Kaufpreises
Estado de la propiedad	cuidado
Método de construcción	Sólido
Espacio utilizable	ca. 521 m²
Superficie alquilable	ca. 539 m²
Características	Balcón

Número de propiedad: 25254178 - 99423 Weimar

Datos energéticos

Tipo de calefacción	Calefacción central
Fuente de energía	Gas
Certificado energético válido hasta	16.03.2032
Fuente de energía	Gas

Certificado energético	Certificado de consumo
Consumo de energía final	182.90 kWh/m²a
Clase de eficiencia energética	F
Año de construcción según el certificado energético	1915

Número de propiedad: 25254178 - 99423 Weimar

La propiedad

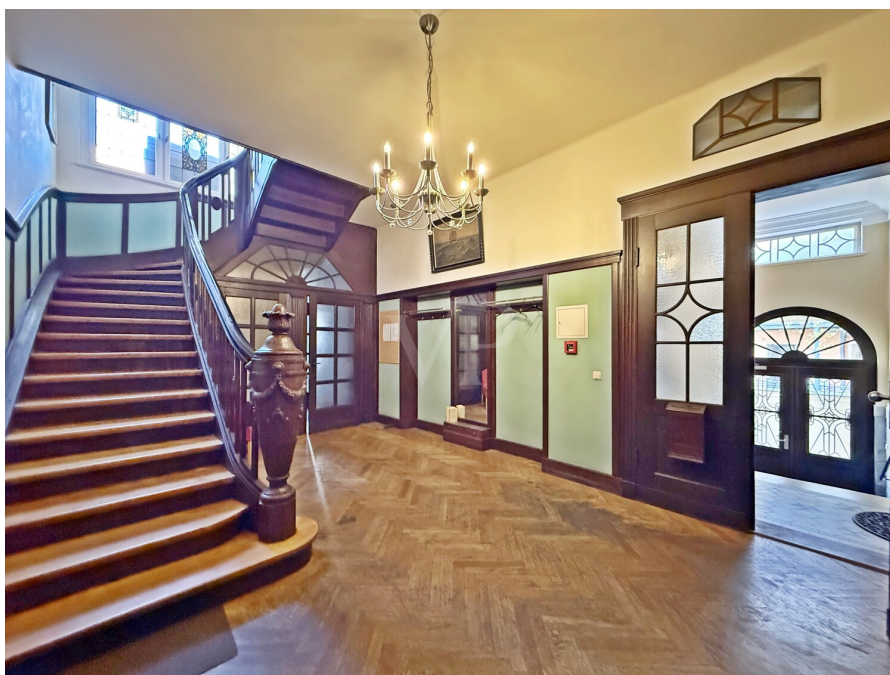

Número de propiedad: 25254178 - 99423 Weimar

La propiedad



Die *optimale* Finanzierungslösung für die Wunschimmobilie.



Vorteile rund um den Finanzierungsservice:

- Zinsrechner: Welche Kosten entstehen durch die Finanzierung?
- Budgetrechner: Was kann ich mir leisten?
- Machbarkeitsrechner: Wie wahrscheinlich ist die Zusage seitens der Bank?
- Persönliches Finanzierungszertifikat: Bestätigung der Bonität des Kunden zur Vorlage beim Eigentümer
- Angebotsvergleich von über 700 Banken, Sparkassen und Versicherungen
- Monatlicher Zins-Update-Newsletter



www.von-poll.com/weimar

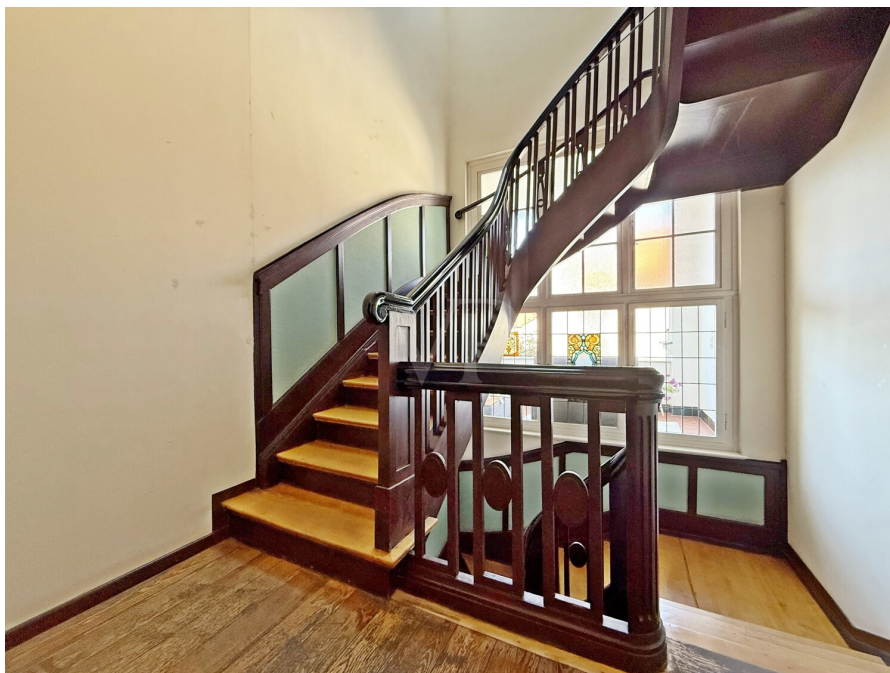

Número de propiedad: 25254178 - 99423 Weimar

La propiedad



Die passende Immobilie *schneller* finden und erfolgreich kaufen.



Vorteile rund um den Käuferservice:

- Individuelles Suchprofil, um frühzeitig und gezielt passende Angebote zu erhalten
- Immobilien-Merkzettel
- Interaktiver Besichtigungsraum inkl. 3D-Touren, Dokumentenmanager, Informationen zur Lage, Infrastruktur, Sozioökonomie und Erreichbarkeit sowie digitalem Gebotsmanager
- Online-Terminmanagement für Videogespräche, Telefonate oder persönliche Beratungstermine



www.von-poll.com/weimar



Número de propiedad: 25254178 - 99423 Weimar

La propiedad



Immobilienverkauf mit mehr Transparenz, Komfort und Erfolg.



Vorteile rund um den Verkäuferservice:

- Beispielhafte Simulation des gesamten Verkaufsprozesses mit eigener Immobilie
- Aktive und/oder passive Teilnahme am gesamten Verkaufsprozess gemeinsam mit dem Makler
- Bequeme digitale Dokumentenübermittlung
- Einfache Exposé-Abstimmung und -freigabe
- Individuelle Auswahl der Vermarktungsmaßnahmen
- Überblick über den Vermarktungsfortschritt in Echtzeit



www.von-poll.com/weimar

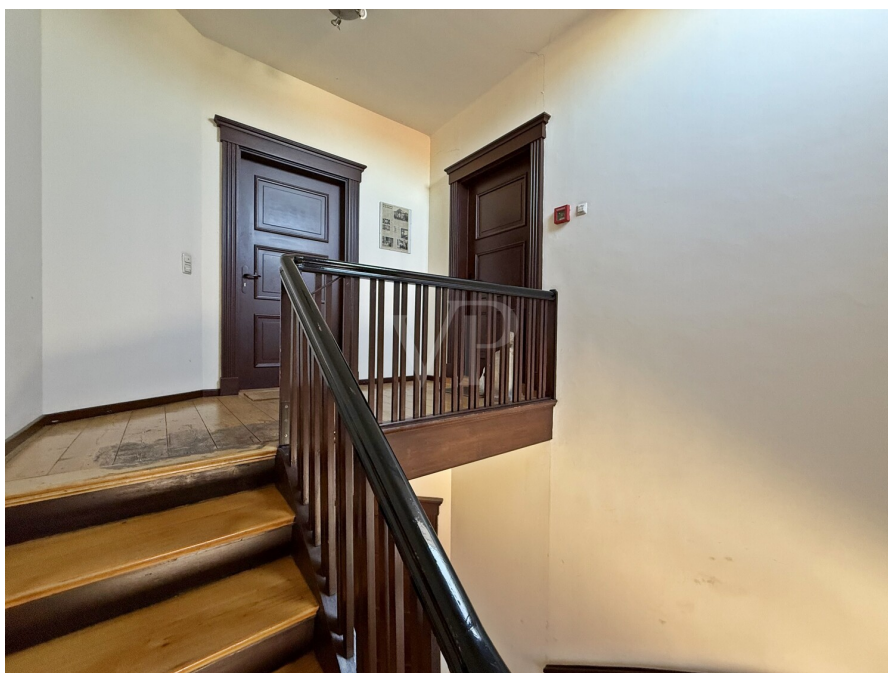

Número de propiedad: 25254178 - 99423 Weimar

La propiedad



Jederzeit informiert über die *Wertentwicklung* der eigenen Immobilie/n.



Vorteile der Online-Immobilienbewertung:

- Aktuelle, sofort verfügbare Marktpreiseinschätzung
- Prognosen zur Kaufpreisentwicklung
- Preisinformationen zu vergleichbaren Immobilien in der Region
- Immobilienwertrechner zur Beurteilung von möglichen Investitionen
- Regelmäßige Updates zum aktuellen Marktpreis



www.von-poll.com/weimar

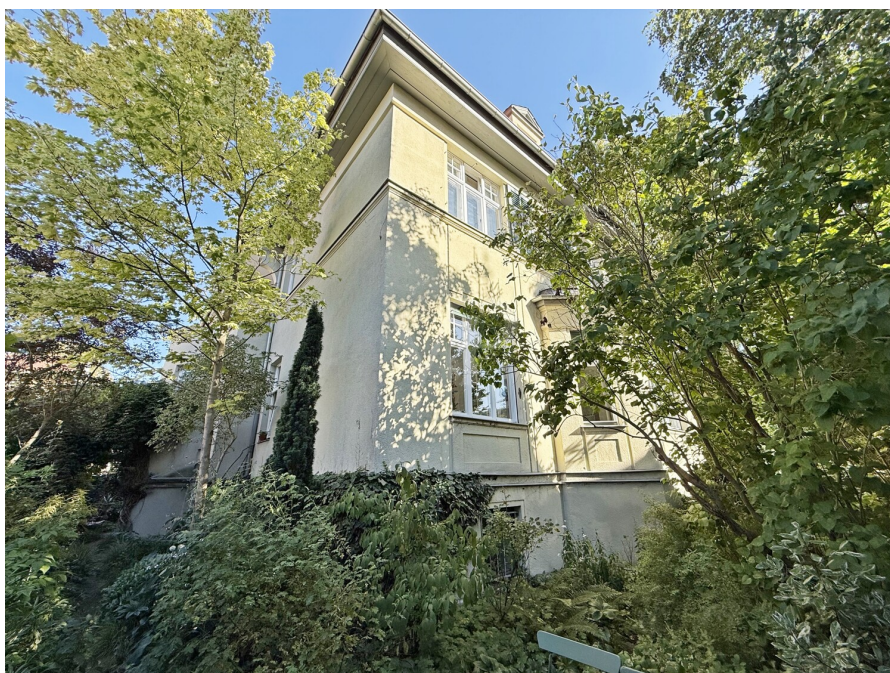

Número de propiedad: 25254178 - 99423 Weimar

La propiedad



Professionell,
ausgezeichnet und
bundesweit vernetzt.

Wir bieten Ihnen eine **exklusive**
und **professionelle** Marktpreis-
einschätzung Ihrer Immobilie an.

Kontaktieren Sie uns unter:

T.: 03643 - 46 86 58 6



VON POLL IMMOBILIEN Shop Weimar
Heinrich-Heine-Straße 20 | 99423 Weimar
weimar@von-poll.com



Geschäftsstelleninhaber Dominik Köhler

Número de propiedad: 25254178 - 99423 Weimar

Una primera impresión

Elegante casa multifamiliar con carácter histórico: Zapfe Villa, de 1915. Esta exclusiva Zapfe Villa, construida por Otto Zapfe en 1915, se presenta como una elegante casa multifamiliar con un encanto arquitectónico excepcional y acabados de alta calidad. El edificio protegido impresiona por su excelente estado de conservación y combina con éxito la arquitectura tradicional con un estilo de vida moderno. La casa multifamiliar está totalmente terminada y consta de cinco unidades residenciales y un local comercial, con una superficie total de aproximadamente 539 m². Todas las unidades están actualmente alquiladas, lo que la convierte en una propiedad especialmente atractiva para inversores. Al entrar en la casa, la elegante entrada impresiona de inmediato, realzando el ambiente especial de este edificio histórico. La propiedad cuenta con suelos de tablonos y parquet cuidadosamente restaurados, que, junto con los techos altos, crean un espacio habitable amplio y luminoso. El carácter de la casa se conserva a través de numerosos detalles originales, mientras que las comodidades modernas, como la calefacción central de gas y los baños modernos, se han integrado en los acabados de alta calidad. Cada apartamento ofrece una distribución bien diseñada que permite la individualidad y la convivencia. Los amplios ventanales garantizan una agradable luz natural en todas las estancias. El local comercial en la planta baja complementa los posibles usos de la propiedad y realza aún más el carácter único del edificio. Las características de primera clase del edificio también incluyen zonas comunes impecables y una gran escalera que realza a la perfección el carácter histórico de la Villa Zapfe. Este edificio protegido se ha mantenido y modernizado continuamente sin comprometer su encanto original. En resumen, esta elegante vivienda multifamiliar con carácter histórico ofrece una inversión a largo plazo. La acertada combinación de encanto de época y servicios de alta calidad la convierte en una propiedad verdaderamente especial. Concierte una visita hoy mismo y disfrute de esta oportunidad única. Su equipo inmobiliario de Von Poll de Weimar.

Número de propiedad: 25254178 - 99423 Weimar

Detalles de los servicios

Zapfe-Villa aus dem Jahre 1915

- erbaut von Otto Zapfe
- 5 Wohneinheiten
- 1 Gewerbeeinheit
- Wohnfläche/ Nutzfläche: ca. 539 m²
- voll vermietet
- hochwertige Ausstattung
- zentrale Lage in Weimar
- Zentralheizung, Gas
- Endenergieverbrauch: 182,90 kWh/m²/a
- Energieeffizienzklasse: F

Número de propiedad: 25254178 - 99423 Weimar

Todo sobre la ubicación

Die Immobilie befindet sich in einer sehr zentralen und zugleich ruhigen Stadtlage. Trotz der unmittelbaren Nähe zur Innenstadt liegt das Objekt nicht in der Fußgängerzone, wodurch eine gute Erreichbarkeit sowohl für Bewohner als auch für Besucher gewährleistet ist.

Verkehrsanbindung

Die Anbindung an den öffentlichen Personennahverkehr ist hervorragend: In wenigen Gehminuten erreichen Sie mehrere Bushaltestellen, die eine schnelle Verbindung in alle Stadtteile Weimars ermöglichen. Der Hauptbahnhof Weimar ist ebenfalls nur wenige Minuten entfernt und bietet direkte Zugverbindungen nach Erfurt, Jena, Leipzig und Frankfurt am Main. Über die nahegelegene Autobahn A4 besteht zudem eine sehr gute Anbindung an das überregionale Verkehrsnetz – die Auffahrt befindet sich in rund 10 Fahrminuten Entfernung.

Nahversorgung und Infrastruktur

Im direkten Umfeld finden sich zahlreiche Einkaufsmöglichkeiten für den täglichen Bedarf, darunter Supermärkte, Bäckereien und Drogerien. Ebenso befinden sich Apotheken, Arztpraxen und weitere medizinische Einrichtungen in unmittelbarer Nähe, was die Lage für Mieter und Bewohner besonders attraktiv macht. Die Innenstadt mit ihren vielfältigen gastronomischen Angeboten, Kultur- und Freizeitmöglichkeiten ist in nur wenigen Gehminuten erreichbar.

Standortvorteile

Die zentrale Lage kombiniert eine sehr gute Infrastruktur mit urbanem Flair. Damit eignet sich das Objekt sowohl für die sichere Vermietung als auch als werthaltige Kapitalanlage.

Número de propiedad: 25254178 - 99423 Weimar

Otros datos

Es liegt ein Energieverbrauchsausweis vor.

Dieser ist gültig bis 16.3.2032.

Endenergieverbrauch beträgt 182.90 kwh/(m²*a).

Wesentlicher Energieträger der Heizung ist Gas.

Das Baujahr des Objekts lt. Energieausweis ist 1915.

Die Energieeffizienzklasse ist F.

Número de propiedad: 25254178 - 99423 Weimar

Contacto con el socio

Para más información, dirijase a su persona de contacto:

Dominik Köhler

Heinrich-Heine-Straße 20, 99423 Weimar

Tel.: +49 3643 - 46 86 586

E-Mail: weimar@von-poll.com

Al aviso legal de von Poll Immobilien GmbH

www.von-poll.com