

Iserlohn / Wermingsen

Impecablemente mantenido y moderno: ¡Máxima visibilidad para su negocio!

Número de propiedad: 25351032



PRECIO DE COMPRA: 849.900 EUR • SUPERFICIE DEL TERRENO: 1.804 m²

Número de propiedad: 25351032 - 58636 Iserlohn / Wermingsen

- De un vistazo
- La propiedad
- Datos energéticos
- Una primera impresión
- Detalles de los servicios
- Todo sobre la ubicación
- Otros datos
- Contacto con el socio

Número de propiedad: 25351032 - 58636 Iserlohn / Wermingsen

De un vistazo

Número de propiedad	25351032
Año de construcción	1971
Tipo de aparcamiento	12 x Plaza de aparcamiento exterior

Precio de compra	849.900 EUR
Comisión	Käuferprovision beträgt 4,76 % (inkl. MwSt.) des beurkundeten Kaufpreises
Espacio total	ca. 2.063 m ²
Modernización / Rehabilitación	2014
Estado de la propiedad	cuidado
Método de construcción	Sólido
Superficie comercial	ca. 1408 m ²
Superficie alquilable	ca. 1910 m ²

Número de propiedad: 25351032 - 58636 Iserlohn / Wermingsen

Datos energéticos

Fuente de energía	Tele	Certificado energético	Certificado de consumo
Certificado energético válido hasta	01.07.2035	Año de construcción según el certificado energético	1971

Número de propiedad: 25351032 - 58636 Iserlohn / Wermingsen

La propiedad



Número de propiedad: 25351032 - 58636 Iserlohn / Wermingsen

La propiedad



Número de propiedad: 25351032 - 58636 Iserlohn / Wermingsen

La propiedad



Número de propiedad: 25351032 - 58636 Iserlohn / Wermingsen

La propiedad

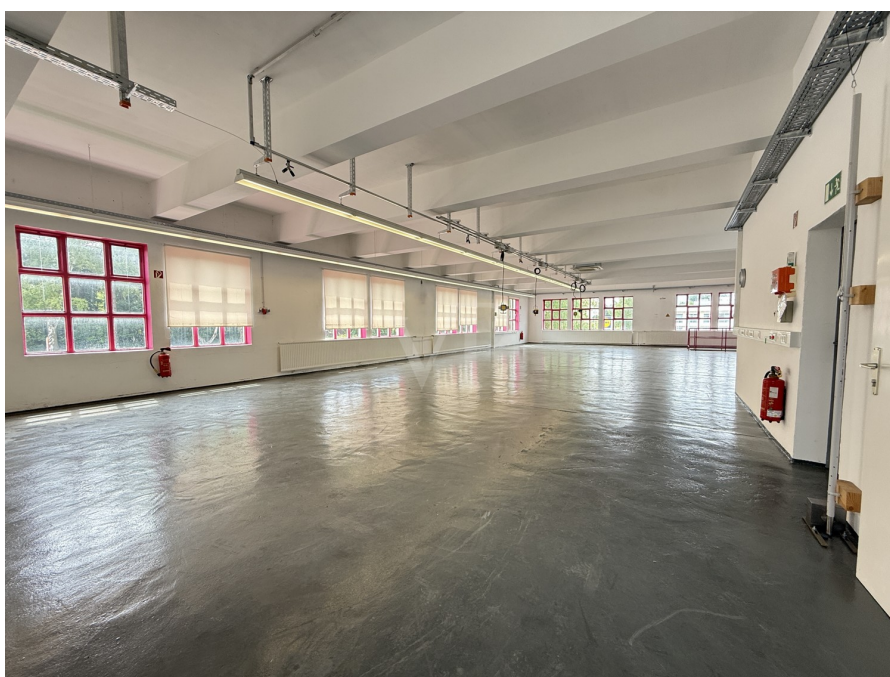

Número de propiedad: 25351032 - 58636 Iserlohn / Wermingsen

La propiedad

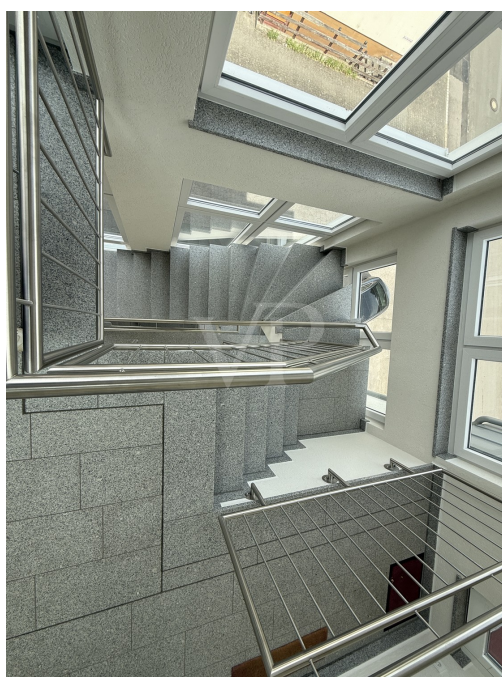

Número de propiedad: 25351032 - 58636 Iserlohn / Wermingsen

La propiedad



Número de propiedad: 25351032 - 58636 Iserlohn / Wermingsen

La propiedad



Número de propiedad: 25351032 - 58636 Iserlohn / Wermingsen

La propiedad



Número de propiedad: 25351032 - 58636 Iserlohn / Wermingsen

La propiedad



Número de propiedad: 25351032 - 58636 Iserlohn / Wermingsen

La propiedad



Número de propiedad: 25351032 - 58636 Iserlohn / Wermingsen

La propiedad



Número de propiedad: 25351032 - 58636 Iserlohn / Wermingsen

La propiedad

Capital

MAKLER-KOMPASS
HEFT 10/2024

Top-Makler Iserlohn

★★★★★

Höchstnote für
von Poll Immobilien

Quelle: IIB Institut
IM TEST: 3.904 Makler

GÜLTIG BIS: 09/25

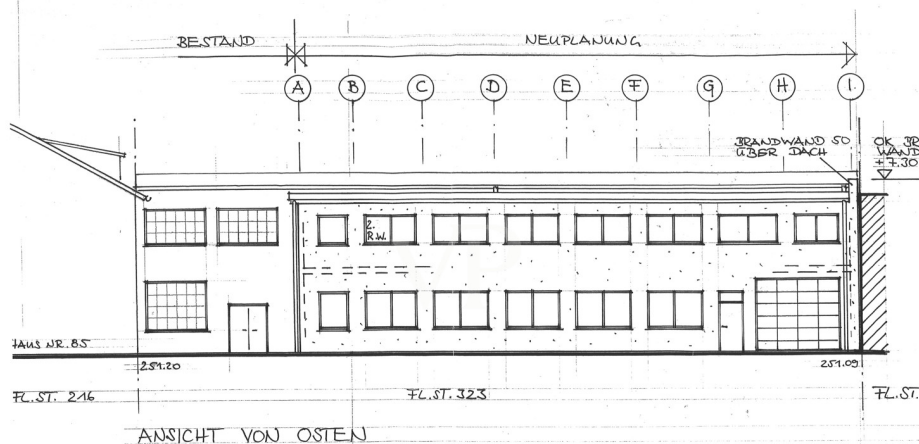

La propiedad



DOSSMANN-PLANUNGS-GMBH	
58636 ISERLÖHN — WESTFALENSTRASSE 5-7	
TELEFON 02371/39671-30, FAX 02371/3967195	
BAUHER:	PROJEKT
Satt & Peters GmbH & Co.KG	ZT 1
WESTFALENSTR. 85	DATUM
58636 ISERLÖHN	11.02.04
BAUVORHABEN:	SACHBE:
	REINHOLD
ANBAU AN EINE FABRIKHALLE	GEGEHEN
WESTFALENSTR. 85	
58636 ISERLÖHN	
BLATTBEZEICHNUNG	BLATT NR.
SCHNITT A-A, ANSICHT	83
	MASSTAB
	1:100
DER BAUHER	
DER ARCHITEKT	

Número de propiedad: 25351032 - 58636 Iserlohn / Wermingsen

Una primera impresión

Der umfangreiche Gewerbekomplex befindet sich direkt an einer viel befahrenen Hauptstrasse – dies bietet Ihnen und Ihrem Business maximale Sichtbarkeit in Iserlohn. Sämtliche Gebäude befinden sich in einem außerordentlich gepflegten Zustand! Werk 1 wurde ursprünglich im Jahr 1953 erbaut. Im Jahr 2005 folgte ein umfangreicher An- und Umbau. Das Werk 1 dient hauptsächlich als Produktionsfläche.

Die Anlieferung für die Produktion erfolgt über ein Tor (H: ca. 3,0 m x B: ca. 3,50 m) bzw. über eine Doppeltür (H: ca. 1,92 m x B: ca. 1,57m). Die Deckenhöhe im Erdgeschoss beträgt ca. 2,96 m.

Auch das Obergeschoss diente als reine Gewerbefläche (Montage & Lager).

Anlieferung für das 1. OG ist über ein Doppelflügelfenster (H: ca. 2,29 m x B: ca. 1,99 m) gewährleistet. Die relevante Deckenhöhe beträgt ca. 2,89 m.

Ein Lastenaufzug ist vorhanden. Die Tragfähigkeit beträgt 1.000 kg, die Lastenhöhe liegt bei ca. 1,8 m und die Breite bei ca. 1,21 m.

Im Kellergeschoss stehen Ihnen ca. 62 m² zusätzliche Nutzfläche zur Verfügung.

Stromversorgung: 95 KvA

Heizung (Fernwärme), Wasserleitungen und die sanitären Anlagen für Werk 1 sind im angrenzenden Mehrfamilienhaus untergebracht. Das Mehrfamilienhaus ist nicht im Umfang des Gewerbeverkaufes enthalten! Daher sollte bei einem Verkauf die für das Gewerbe genutzten Flächen entweder separat gemietet oder die Versorgung getrennt werden.

Energieausweis vom 01.07.2025

Energieausweis gültig bis 01.07.2035

Baujahr: 1953, Anbau / Umbau 2005

Endenergieverbrauch Wärme 94 kWh/(m²*a)

Endenergieverbrauch Strom 39 kWh/(m²*a)

Werk 2 wurde 1971 erbaut. Im Jahr 2014 wurde auch hier umfangreich an- und umgebaut.

Über das gesamte Dachgeschoss des Gebäudes erstreckt sich eine großzügige & repräsentative Büroetage mit Fußbodenheizung, teilweise Klimaanlage und Netzwerkkabeln. Hier stehen Ihnen 4 geräumige Büros und ein Serverraum mit Belüftung zur Verfügung. Rings um die gesamte Bürofläche ist eine hübsche Dachterrasse angelegt – ideal, um hier etwas frische Luft zu schnappen und sich eine Pause in der

Sonne zu gönnen.

Auch das Treppenhaus ist mit hochwertigen Granitfliesen und einem Edelstahlgeländer ausgestattet. Die Treppenhausbeleuchtung wird über Bewegungsmelder gesteuert.

Alternativ können Sie auch den Personenaufzug für 6 Personen (Traglast 475 Kg) nutzen, dieser wurde kürzlich neu vom TÜV abgenommen.

Das Gebäude ist mit einer Alarmanlage inkl. Bewegungsmelder gesichert.

Das Erdgeschoss beherbergt moderne Produktionsflächen mit Energieversorgung (Druckluft und Strom) von den Decken. Ein großes Tor (B: ca. 3,94 m x H: ca. 2,99 m) dient hier der Anlieferung. Die Deckenhöhe in den Produktionshallen beträgt 2,84 m bis 3,34 m. Es besteht eine Deckenöffnung zum 1. OG.

Zusätzlich zu den Produktionsflächen finden Sie hier noch Damen und Herren WC's sowie einen Umkleideraum.

Die Deckenhöhe in der großen Garage beträgt ca. 2,0m.

Stromversorgung: 90 KvA

Werk 2 ist voll unterkellert und bietet hier noch zusätzliche Nutzfläche.

Beide Gebäude verfügen über eine Alarmanlage

Eine Übergabe kann gern kurzfristig nach notarieller Beurkundung ermöglicht werden.

Número de propiedad: 25351032 - 58636 Iserlohn / Wermingsen

Detalles de los servicios

2014 Anbau Werk 2
2014 modernisiert Werk 2
2014 Alarmanlage Werk 2
2014 Personenaufzug Werk 2
Klimaanlagen Werk 2
Werk 2 Büroetage mit Außenlamellen
2005 Anbau Werk 1
Werk 1 Alarmanlage
Werk 1 Außenlamellen und elektrische Rollläden
2005 Lastenaufzug Werk 1
Elektrische Rollläden
Elektrischen Lamellen

Número de propiedad: 25351032 - 58636 Iserlohn / Wermingsen

Todo sobre la ubicación

Iserlohn ist eine große kreisangehörige Stadt im Märkischen Kreis (Regierungsbezirk Arnsberg) in Nordrhein-Westfalen und mit rund 93.000 Einwohnern die größte Stadt des Märkischen Kreises und des Sauerlandes. Iserlohn hat Bekanntheit erlangt unter anderem durch den Eishockeyverein Iserlohn Roosters, die Dechenhöhle und das Bier der Privatbrauerei Iserlohn. Die Stadt ist Hochschulstandort und Gastgeber des von Studenten organisierten Campus Symposiums, einer internationalen Wirtschaftskonferenz. Wegen der großen Waldflächen im Stadtgebiet führt Iserlohn den Beinamen „Waldstadt“.

Die verkehrliche Erschließung Iserlohns erfolgt grundsätzlich über die Schiene oder die Straße. Die A 46 (mit fünf Anschlussstellen) erreichen Sie in ca. 5 Minuten, die Bundesstrassen B 7, B 233 und B 236 und mehrere Landesstraßen verbinden Sie mit den Nachbarstädten und -gemeinden.

Durch das Stadtgebiet verlaufen auch drei Bahnlinien: die Bahnstrecke Iserlohn-Letmathe-Iserlohn, die Ardeybahn (RB 53) (Iserlohn-Schwerte-Dortmund) und die Ruhr-Sieg-Strecke (Hagen-Iserlohn-Letmathe-Siegen). Im Stadtgebiet gibt es heute sechs in Betrieb befindliche Bahnhöfe und Haltepunkte der Deutschen Bahn AG.

Einen Flughafen gibt es nicht, lediglich einige Flug- und Segelflugplätze in Kesbern (Hegenscheid), Rheinermark und Sümmern (Rombrock). Der nächste Flughafen ist in Dortmund.

Lenne und Ruhr sind im Bereich der Stadt nicht schiffbar. Der nächste Binnenhafen ist der Hafen Dortmund.

Medien

Im Iserlohner Zentrum finden sich Theater, Museen, Galerien, ein Jazzclub und vielfältige Sport- und Freizeitmöglichkeiten. Ganz besonders ausgeprägt ist das Schützenwesen in der Stadt, das Schützenfest des Iserlohner Bürgerschützenvereins gilt als das größte Volksfest Südwestfalens.

Número de propiedad: 25351032 - 58636 Iserlohn / Wermingsen

Otros datos

Es liegt ein Energieverbrauchsausweis vor.

Dieser ist gültig bis 1.7.2035.

Endenergieverbrauch für die Wärme beträgt 148.00 kwh/(m²*a).

Endenergieverbrauch für den Strom beträgt 25.00 kwh/(m²*a).

Wesentlicher Energieträger der Heizung ist Fernwärme.

GELDWÄSCHE: Als Immobilienmaklerunternehmen ist die von Poll Immobilien GmbH nach § 2 Abs. 1 Nr. 14 und § 11 Abs. 1, 2 Geldwäschegesetz (GwG) dazu verpflichtet, bei der Begründung einer Geschäftsbeziehung die Identität des Vertragspartners festzustellen und zu überprüfen, bzw. sobald ein ernsthaftes Interesse an der Durchführung des Immobilienkaufvertrages besteht. Hierzu ist es erforderlich, dass wir nach § 11 Abs. 4 GwG die relevanten Daten Ihres Personalausweises festhalten (wenn Sie als natürliche Person handeln) – beispielsweise mittels einer Kopie. Bei einer juristischen Person benötigen wir eine Kopie des Handelsregistrauszugs, aus welchem der wirtschaftlich Berechtigte hervorgeht. Das Geldwäschegesetz sieht vor, dass der Makler die Kopien bzw. Unterlagen fünf Jahre aufbewahren muss. Als unser Vertragspartner haben Sie auch eine Mitwirkungspflicht nach § 11 Abs. 6 GwG.

HAFTUNG: Wir weisen darauf hin, dass die von uns weitergegebenen Objektinformationen, Unterlagen, Pläne etc. vom Verkäufer bzw. Vermieter stammen. Eine Haftung für die Richtigkeit oder Vollständigkeit der Angaben übernehmen wir daher nicht. Es obliegt daher unseren Kunden, die darin enthaltenen Objektinformationen und Angaben auf ihre Richtigkeit hin zu überprüfen. Alle Immobilienangebote sind freibleibend und vorbehaltlich Irrtümer, Zwischenverkauf- und Vermietung oder sonstiger Zwischenverwertung.

UNSER SERVICE FÜR SIE ALS EIGENTÜMER:

Planen Sie den Verkauf oder die Vermietung Ihrer Immobilie, so ist es für Sie wichtig, deren Marktwert zu kennen. Lassen Sie kostenfrei und unverbindlich den aktuellen Wert Ihrer Immobilie professionell durch einen unserer Immobilienspezialisten einschätzen. Unser bundesweites und internationales Netzwerk ermöglicht es uns, Verkäufer bzw. Vermieter und Interessenten bestmöglich zusammenzuführen.

Número de propiedad: 25351032 - 58636 Iserlohn / Wermingsen

Contacto con el socio

Para más información, dirijase a su persona de contacto:

Jörg Retzlaff

Mendener Straße 45a, 58636 Iserlohn

Tel.: +49 2371 - 35 19 449

E-Mail: iserlohn@von-poll.com

Al aviso legal de von Poll Immobilien GmbH

www.von-poll.com