Klosterneuburg

Am Ölberg - Exklusives, uneinsichtiges Grundstück in Klosterneuburg

Número de propiedad: 20253441001

PRECIO DE COMPRA: 1.790.000 EUR • SUPERFICIE DEL TERRENO: 2.990 m²

Número de propiedad: 20253441001 - 3400 Klosterneuburg

- De un vistazo
- La propiedad
- Una primera impresión
- Todo sobre la ubicación
- Contacto con el socio

Número de propiedad: 20253441001 - 3400 Klosterneuburg

De un vistazo

Número de propiedad	20253441001

Precio de compra	1.790.000 EUR
Tipo de objeto	Terreno
Comisión	3 % zzgl. UST

Número de propiedad: 20253441001 - 3400 Klosterneuburg

La propiedad

Número de propiedad: 20253441001 - 3400 Klosterneuburg

La propiedad

Número de propiedad: 20253441001 - 3400 Klosterneuburg

La propiedad

Número de propiedad: 20253441001 - 3400 Klosterneuburg

La propiedad

Número de propiedad: 20253441001 - 3400 Klosterneuburg

La propiedad

Número de propiedad: 20253441001 - 3400 Klosterneuburg

La propiedad

Número de propiedad: 20253441001 - 3400 Klosterneuburg

La propiedad

Número de propiedad: 20253441001 - 3400 Klosterneuburg

La propiedad

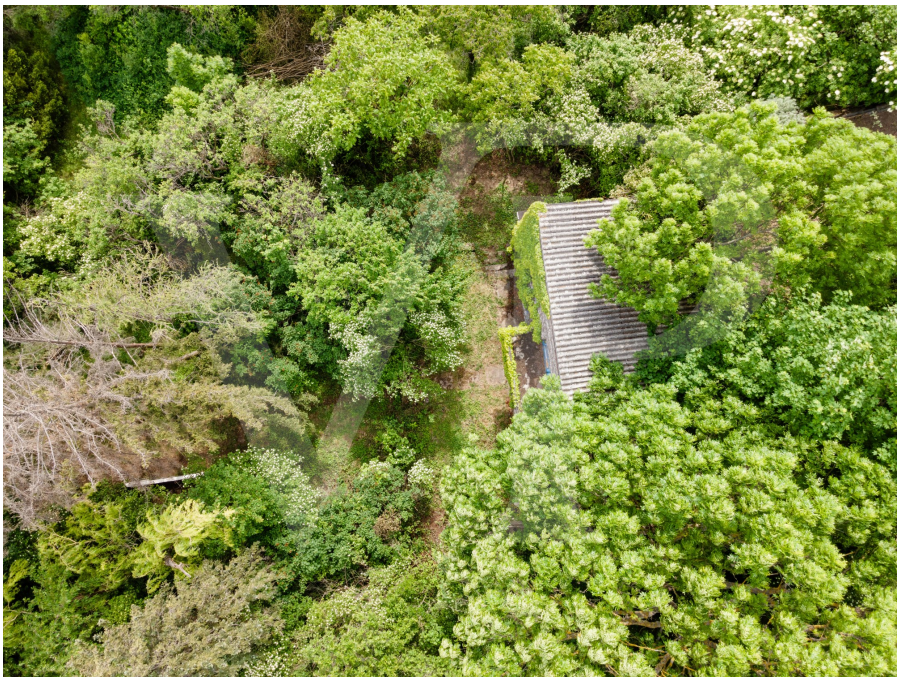

Número de propiedad: 20253441001 - 3400 Klosterneuburg

Una primera impresión

Objektbeschreibung:

Am Ölberg, in Bestlage von Klosterneuburg, erstreckt sich dieses wunderschöne, knapp 3000 Quadratmeter große Grundstück mit einem alten Haus. Der herrliche Blick auf Wien und das Stift Klosterneuburg bietet die perfekte Basis für den Bau Ihrer Traumvilla.

Die großzügige Grundstücksgröße ermöglicht eine Vielzahl an Gestaltungsmöglichkeiten, um Ihre Wohnträume zu realisieren. Unterschiedlich gestaltete Wohlfühloasen im Gartenbereich – Biotop oder Infinity-Pool – Ihren Wünschen und Vorstellungen sind keine Grenzen gesetzt.

Planung:

Das Grundstück bietet eine perfekte Plattform für die Entwicklung einer Designervilla, integriert in die Landschaft, in exklusiver Umgebung, bietet sich die ideale Inspiration für ein architektonisches Meisterwerk, das sowohl Ästhetik als auch Funktionalität vereint. Die Nähe zu Wien bietet zudem eine hervorragende Anbindung an die Annehmlichkeiten der Stadt, während Sie dennoch inmitten einer grünen Oase der Ruhe residieren.

Pro Etage ist eine Bruttowohnfläche von knapp 200 m² möglich. Auf Grund der leichten Hanglage sind 3 Etagen plus ein Kellergeschoß realisierbar. Der Pool kann im Bereich des Grünlandes situiert werden. Eine großzügige Tiefgarage ist möglich.

Zusammenfassung:

Dieses Juwel in bester Klosterneuburger Lage bietet die Möglichkeit, Ihren Wohntraum in absoluter Privatsphäre zu verwirklichen – in ruhiger Grünlage und doch in der Nähe Wiens!

Lassen Sie Ihren Wohntraum zur Realität werden!

Rufen Sie mich bitte an und überzeugen Sie sich von der Einzigartigkeit dieses Objektes.

Número de propiedad: 20253441001 - 3400 Klosterneuburg

Todo sobre la ubicación

Das Grundstück befindet sich am Ende einer ruhigen Sackgasse, umgeben von üppigem Grün und majestätischen Bäumen. Diese idyllische Lage bietet nicht nur absolute Privatsphäre, sondern auch einen atemberaubenden Blick auf die umliegenden Wälder und die lebendige Skyline von Wien. Klosterneuburg, eine begehrte Wohngegend, vereint den Charme einer historischen Stadt mit modernem Luxus.

Das Grundstück liegt von der Straße zurück versetzt, umgeben von Bäumen. Hier ist Privatsphäre garantiert!

Número de propiedad: 20253441001 - 3400 Klosterneuburg

Contacto con el socio

Para más información, diríjase a su persona de contacto:

Herten Immobilien GmbH

Marc-Aurel-Straße 3, A-1010 Vienna
Tel.: +43 1 532 25 50
E-Mail: wien@von-poll.com

Al aviso legal de von Poll Immobilien GmbH

www.von-poll.com