Sipplingen – Sipplingen - Ort

Mediterrane Villa ca. 70 Meter vom Seeufer entfernt: Seesicht, Erdwärme und 3 Wohneinheiten

Número de propiedad: 25328125

PRECIO DE COMPRA: 2.375.000 EUR • **SUPERFICIE HABITABLE:** ca. 382 m^2 • **HABITACIONES:** 8.5 • **SUPERFICIE DEL TERRENO:** 554 m^2

Número de propiedad: 25328125 - 78354 Sipplingen – Sipplingen - Ort

- De un vistazo
- La propiedad
- Datos energéticos
- Planos de planta
- Una primera impresión
- Detalles de los servicios
- Todo sobre la ubicación
- Otros datos
- Contacto con el socio

Número de propiedad: 25328125 - 78354 Sipplingen – Sipplingen - Ort

De un vistazo

Número de propiedad	25328125
Superficie habitable	ca. 382 m²
Habitaciones	8.5
Dormitorios	3
Baños	3
Año de construcción	2008
Tipo de aparcamiento	3 x Puerto de coches, 2 x Plaza de aparcamiento exterior

Precio de compra	2.375.000 EUR
Casa	Casa plurifamiliar
Comisión	Käuferprovision beträgt 3,57 % (inkl. MwSt.) des beurkundeten Kaufpreises
Estado de la propiedad	cuidado
Espacio utilizable	ca. 104 m²
Características	Terraza, WC para invitados, Cocina empotrada, Balcón

Número de propiedad: 25328125 - 78354 Sipplingen – Sipplingen - Ort

Datos energéticos

Tipo de calefacción	Calefacción por suelo radiante
Fuente de energía	Geotermia
Certificado energético válido hasta	03.04.2035
Fuente de energía	Geotérmico

Certificado energético	Certificado energético
Demanda de energía final	18.68 kWh/m²a
Clase de eficiencia energética	A+
Año de construcción según el certificado energético	2008

Número de propiedad: 25328125 - 78354 Sipplingen – Sipplingen - Ort

La propiedad

Número de propiedad: 25328125 - 78354 Sipplingen – Sipplingen - Ort

La propiedad

Número de propiedad: 25328125 - 78354 Sipplingen – Sipplingen - Ort

La propiedad

Número de propiedad: 25328125 - 78354 Sipplingen – Sipplingen - Ort

La propiedad

Número de propiedad: 25328125 - 78354 Sipplingen – Sipplingen - Ort

La propiedad

Número de propiedad: 25328125 - 78354 Sipplingen – Sipplingen - Ort

La propiedad

Número de propiedad: 25328125 - 78354 Sipplingen – Sipplingen - Ort

La propiedad

Número de propiedad: 25328125 - 78354 Sipplingen – Sipplingen - Ort

La propiedad

Número de propiedad: 25328125 - 78354 Sipplingen – Sipplingen - Ort

La propiedad

Número de propiedad: 25328125 - 78354 Sipplingen – Sipplingen - Ort

La propiedad

Número de propiedad: 25328125 - 78354 Sipplingen – Sipplingen - Ort

Planos de planta

Obergeschoss

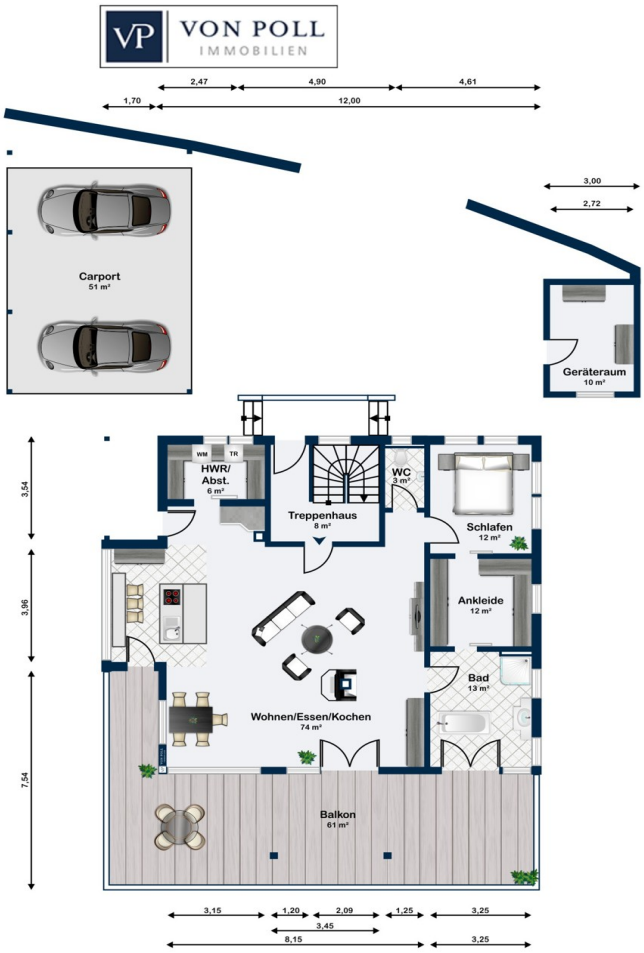

Erdgeschoss

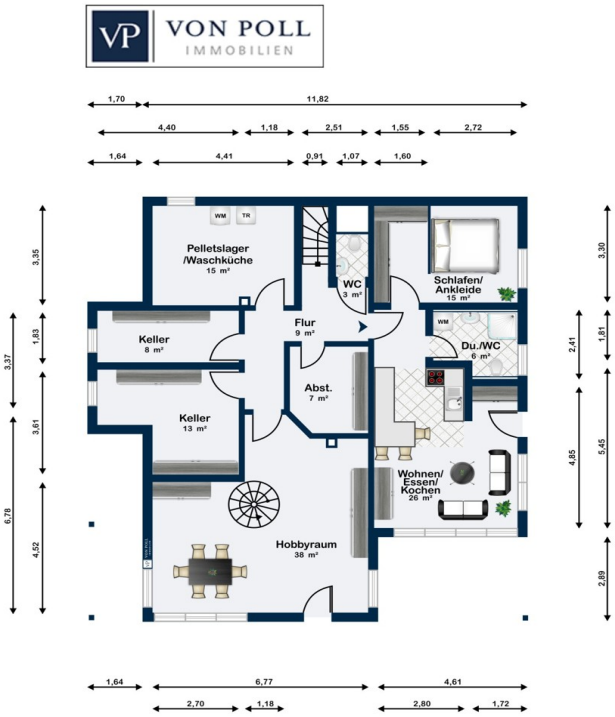

Untergeschoss

Este plano no está a escala. Los documentos nos fueron entregados por el cliente. Por esta razón, no podemos garantizar la exactitud de la información.

Número de propiedad: 25328125 - 78354 Sipplingen – Sipplingen - Ort

Una primera impresión

Diese exklusive Villa im mediterranen Stil bietet ein außergewöhnliches Wohnerlebnis in einer der besten Lagen von Sipplingen am Bodensee. Mit einer Wohnfläche von ca. 382 m² und einer Grundstücksfläche von ca. 554 m² bietet dieses Einfamilienhaus mit drei Wohneinheiten, darunter eine genehmigte Ferienwohnung, viel Platz und Flexibilität. Das 2008 fertiggestellte und gepflegte Haus zeichnet sich durch seine luxuriöse Ausstattung und moderne Technologien wie Fußbodenheizung und eine Wärmepumpe mit Erdwärme aus.

Die Immobilie verfügt über insgesamt 8,5 Zimmer, darunter drei Schlafzimmer und drei Badezimmer, wodurch sie sowohl für größere Familien als auch für Gäste ideal geeignet ist. Die Ausstattung umfasst drei separate Küchen, die in jeder Wohneinheit für zusätzlichen Komfort sorgen. Besonderes Augenmerk wurde auf eine hochwertige Einrichtung gelegt, die das mediterrane Flair des Hauses unterstreicht.

Durch die großzügigen Fensterfronten bieten sich eindrucksvolle Ausblicke, die die besondere Seesichtlage optimal zur Geltung bringen. Die Räume sind lichtdurchflutet und vermitteln ein einladendes Wohnambiente. Die Wärmepumpe mit Erdwärme und die Fußbodenheizung sorgen das ganze Jahr über effizient für ein behagliches Raumklima.

Im Außenbereich stehen drei Stellplätze im Carport zur Verfügung, was komfortable Parkmöglichkeiten für die Bewohner und deren Gäste ermöglicht. Die Außenanlagen sind gepflegt und bieten Platz für Entspannung und Freizeitaktivitäten im Freien. Trotz der relativ ruhigen Lage ist die Infrastruktur hervorragend, mit Einkaufsmöglichkeiten, Schulen und öffentlichen Verkehrsmitteln in der Nähe.

Das Haus wurde stets sorgfältig instand gehalten, sodass kein Renovierungsstau besteht. Die Einliegerwohnung eröffnet zusätzliche Nutzungsmöglichkeiten, sei es als Gästeapartment oder für eine rentable Vermietung als Ferienwohnung. Die nachhaltig angelegte Heizungs- und Energietechnik trägt zu einem modernen und umweltbewussten Lebensstil bei.

Diese Immobilie richtet sich an Käufer, die Wert auf eine gehobene Ausstattung, großzügigen Wohnraum und eine ausgezeichnete Lage legen. Interessenten sind eingeladen, einen Besichtigungstermin zu vereinbaren, um sich selbst von der Qualität und den Vorzügen dieses besonderen Hauses zu überzeugen. Wir stehen Ihnen für Rückfragen und zur Vereinbarung eines Termins gerne zur Verfügung.

Número de propiedad: 25328125 - 78354 Sipplingen – Sipplingen - Ort

Detalles de los servicios

- sehr nah am See (2. Seereihe)
- sehr zentrale Lage
- insgesamt drei Wohneinheiten (ohne Teilungserklärung)
- Wärmepumpe mit Erdwärme
- Fußbodenheizung
- Seesicht (OG) und Teilseesicht (EG)
- genehmigte Ferienwohnung im Untergeschoss

Número de propiedad: 25328125 - 78354 Sipplingen – Sipplingen - Ort

Todo sobre la ubicación

Sipplingen ist eine kleine Gemeinde mit rund 2.000 Einwohnern direkt am Seeufer und liegt auf der sonnenverwöhnten Nordseite des Bodensees. Die traumhafte Lage, das milde Klima und das wunderbare, bergige Umland zieht seit jeher Menschen an um hier den Urlaub zu verbringen oder sich und die Familie hier sesshaft zu machen. Jahrhundertealte Historie trifft hier auf eine lebendige Gegenwart. Sipplingen ist ein romantischer Erholungsort am westlichen Ende des Überlinger Sees.

Wasser und Natur, Freizeit und Erlebnis, Kultur und Kulinarik: Ihren Wünschen und Vorstellungen sind keinerlei Grenzen gesetzt. Jede Jahreszeit hat hier ihren eigenen Reiz. Für Ausflüge in die Bodenseeregion mit dem Schiff, per Bahn, Bus, Auto, Motorrad oder Bike ist Sipplingen ein idealer Ausgangspunkt.

Ob mit dem eigenen PKW oder der Bahn - Sipplingen lässt sich ganz einfach erreichen. Gäste von weiter entfernt finden in Friedrichshafen, Stuttgart und Zürich die nächstgelegenen Flughäfen.

Direkt an der B31 gelegen, führt sowohl die A81 bzw. A98 aus Richtung Stuttgart nach Sipplingen, wie auch die A7 aus Richtung Ulm. Noch entspannter ist es per Bahn: Mit eigener Station und stündlich macht die Bodenseegürtelbahn zwischen Radolfzell und Lindau halt.

Der neugestaltete Naturbadestrand in Sipplingen ist ein idealer Badeort für alle die gerne früh morgens schwimmen, in der Nachmittagshitze mit den Kindern planschen oder abends eine Abkühlung suchen.

Für See-Liebhaber bietet Sipplingen eine Segelschule mit Bootsvermietung und Charter, zwei Yachthäfen und ein Tauchcenter. Bodman und Ludwigshafen sind auch per Schiff via Überlingen erreichbar.
Zwei Golfplätze Owingen-Überlingen (18-Loch) und Konstanz (18-Loch) bieten Ihnen neben hohem Platzstandard auch abwechslungsreiche Natur.

Zu Fuß zu erreichen sind eine Obstbrennerei, Apotheke, Ärzte, sowie der Kindergarten und die Grund - und Hauptschule. Alle weiteren Schulen gibt es in den umliegenden Orten Stockach und Überlingen.

Número de propiedad: 25328125 - 78354 Sipplingen – Sipplingen - Ort

Otros datos

Es liegt ein Energiebedarfsausweis vor.
Dieser ist gültig bis 3.4.2035.
Endenergiebedarf beträgt 18.68 kwh/(m²*a).
Wesentlicher Energieträger der Heizung ist Erdwärme.
Das Baujahr des Objekts lt. Energieausweis ist 2008.
Die Energieeffizienzklasse ist A+.

GELDWÄSCHE: Als Immobilienmaklerunternehmen ist die von Poll Immobilien GmbH nach § 2 Abs. 1 Nr. 14 und § 11 Abs. 1, 2 Geldwäschegesetz (GwG) dazu verpflichtet, bei der Begründung einer Geschäftsbeziehung die Identität des Vertragspartners festzustellen und zu überprüfen, bzw. sobald ein ernsthaftes Interesse an der Durchführung des Immobilienkaufvertrages besteht. Hierzu ist es erforderlich, dass wir nach § 11 Abs. 4 GwG die relevanten Daten Ihres Personalausweises festhalten (wenn Sie als natürliche Person handeln) – beispielsweise mittels einer Kopie. Bei einer juristischen Person benötigen wir eine Kopie des Handelsregisterauszugs, aus welchem der wirtschaftlich Berechtigte hervorgeht. Das Geldwäschegesetz sieht vor, dass der Makler die Kopien bzw. Unterlagen fünf Jahre aufbewahren muss. Als unser Vertragspartner haben Sie auch eine Mitwirkungspflicht nach § 11 Abs. 6 GwG.

HAFTUNG: Wir weisen darauf hin, dass die von uns weitergegebenen Objektinformationen, Unterlagen, Pläne etc. vom Verkäufer bzw. Vermieter stammen. Eine Haftung für die Richtigkeit oder Vollständigkeit der Angaben übernehmen wir daher nicht. Es obliegt daher unseren Kunden, die darin enthaltenen Objektinformationen und Angaben auf ihre Richtigkeit hin zu überprüfen. Alle Immobilienangebote sind freibleibend und vorbehaltlich Irrtümer, Zwischenverkauf- und Vermietung oder sonstiger Zwischenverwertung.

UNSER SERVICE FÜR SIE ALS EIGENTÜMER:
Planen Sie den Verkauf oder die Vermietung Ihrer Immobilie, so ist es für Sie wichtig, deren Marktwert zu kennen. Lassen Sie kostenfrei und unverbindlich den aktuellen Wert Ihrer Immobilie professionell durch einen unserer Immobilienspezialisten einschätzen. Unser bundesweites und internationales Netzwerk ermöglicht es uns, Verkäufer bzw. Vermieter und Interessenten bestmöglich zusammenzuführen.

Número de propiedad: 25328125 - 78354 Sipplingen – Sipplingen - Ort

Contacto con el socio

Para más información, diríjase a su persona de contacto:

Christian Koler

Hofstatt 6, 88662 Überlingen
Tel.: +49 7551 - 93 77 75 0
E-Mail: ueberlingen@von-poll.com

Al aviso legal de von Poll Immobilien GmbH

www.von-poll.com