Schöningen / Hoiersdorf

Gepflegtes 2-Familienhaus mit 4 Garagen

Número de propiedad: 22113007a

PRECIO DE COMPRA: 199.000 EUR • **SUPERFICIE HABITABLE:** ca. 146 m^2 • **HABITACIONES:** 5 • **SUPERFICIE DEL TERRENO:** 700 m^2

Número de propiedad: 22113007a - 38364 Schöningen / Hoiersdorf

- De un vistazo
- La propiedad
- Datos energéticos
- Planos de planta
- Una primera impresión
- Detalles de los servicios
- Todo sobre la ubicación
- Otros datos
- Contacto con el socio

Número de propiedad: 22113007a - 38364 Schöningen / Hoiersdorf

De un vistazo

Número de propiedad	22113007a
Superficie habitable	ca. 146 m²
Tipo de techo	Techo a dos aguas
Habitaciones	5
Dormitorios	2
Baños	2
Año de construcción	1994
Tipo de aparcamiento	4 x Garaje

Precio de compra	199.000 EUR
Casa	Casa bifamiliar
Comisión	Käuferprovision beträgt 7,14 % (inkl. MwSt.) des beurkundeten Kaufpreises
Estado de la propiedad	cuidado
Método de construcción	Sólido
Espacio utilizable	ca. 70 m²
Características	Balcón

Número de propiedad: 22113007a - 38364 Schöningen / Hoiersdorf

Datos energéticos

Tipo de calefacción	Calefacción central
Fuente de energía	Gas
Certificado energético válido hasta	27.04.2032
Fuente de energía	Gas

Certificado energético	Certificado energético
Demanda de energía final	127.70 kWh/m²a
Clase de eficiencia energética	D
Año de construcción según el certificado energético	1994

Número de propiedad: 22113007a - 38364 Schöningen / Hoiersdorf

La propiedad

Número de propiedad: 22113007a - 38364 Schöningen / Hoiersdorf

La propiedad

Número de propiedad: 22113007a - 38364 Schöningen / Hoiersdorf

La propiedad

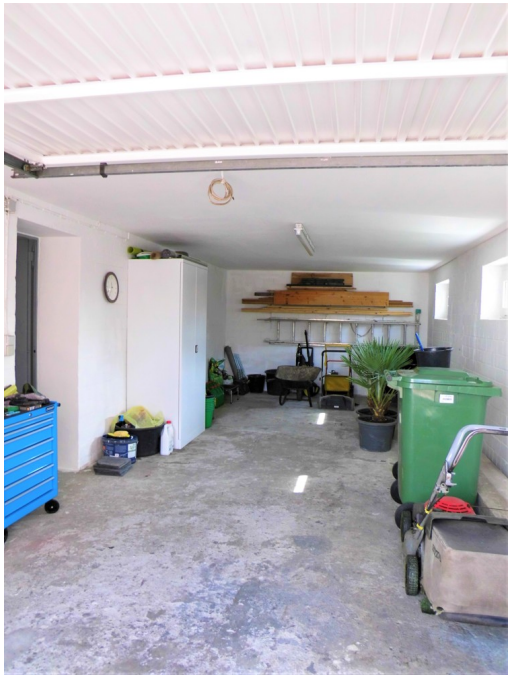

Número de propiedad: 22113007a - 38364 Schöningen / Hoiersdorf

La propiedad

Número de propiedad: 22113007a - 38364 Schöningen / Hoiersdorf

La propiedad

Número de propiedad: 22113007a - 38364 Schöningen / Hoiersdorf

La propiedad

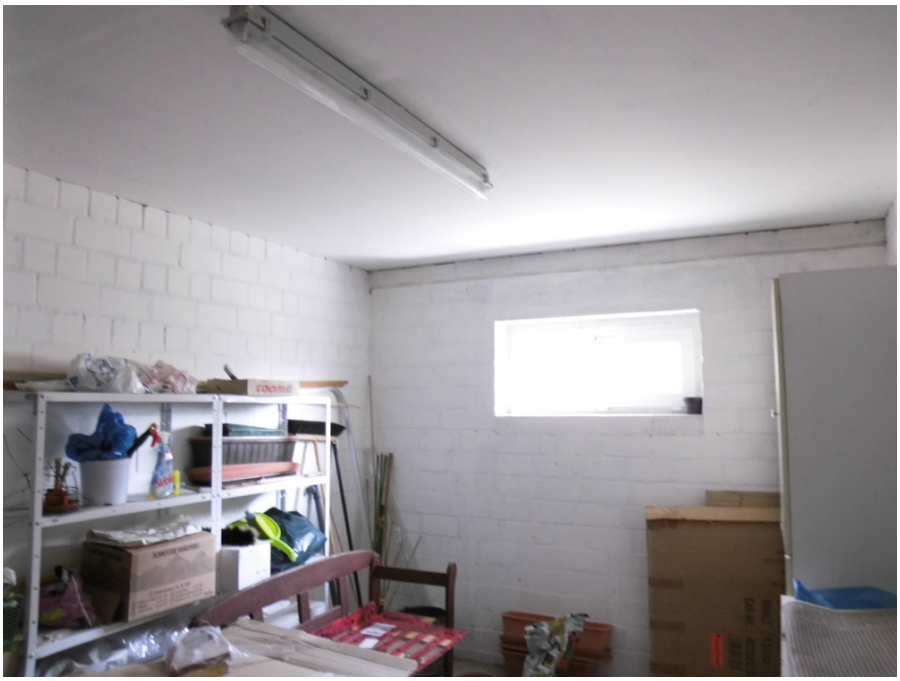

Número de propiedad: 22113007a - 38364 Schöningen / Hoiersdorf

Planos de planta

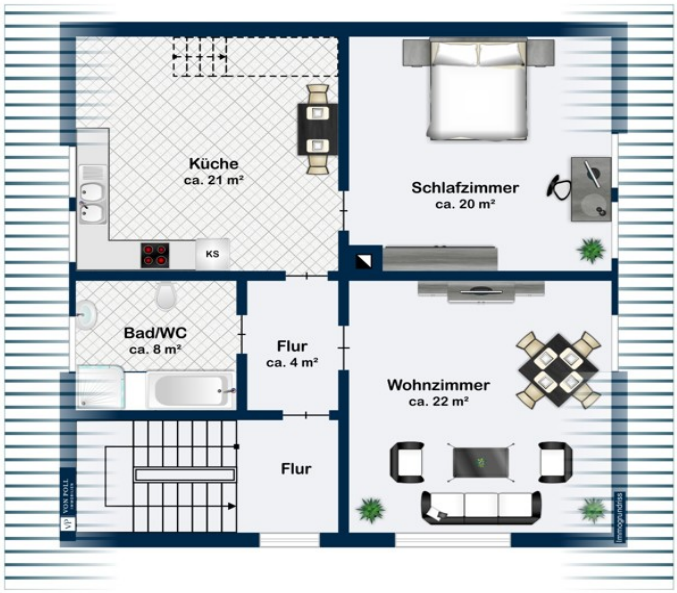

Este plano no está a escala. Los documentos nos fueron entregados por el cliente. Por esta razón, no podemos garantizar la exactitud de la información.

Número de propiedad: 22113007a - 38364 Schöningen / Hoiersdorf

Una primera impresión

Das 1994 erbaute 2-Familienhaus mit gepflegtem Garten einer angebauten Doppelgarage (zwei Fahrzeuge hintereinander) und 3 Garagen ist vollvermietet. Die Garage und die Kellerräume des Hauses haben Wohnraumhöhe und liegen ebenerdig. Hier befinden sich auch der Heizungsraum und weitere zwei Räume, die zu Wohnzwecken umgenutzt werden können. Ein direkter Zugang zum Treppenhaus ist möglich. Durch das Treppenhaus gelangen Sie zu den Wohneinheiten. Die große Terrasse auf dem Dach der Doppelgarage wird von beiden Wohneinheiten genutzt, wobei der Mieter der Dachgeschosswohnung einen Zugang über den Hausflur zur Terrasse hat. Die Wohnung im ersten Obergeschoss hat ein Wohnzimmer mit Zugang zur Terrasse, ein Schlafzimmer, Küche, und getrenntes Bad/WC Die Dachgeschosswohnung hat ebenfalls ein Wohnzimmer, Schlafzimmer, Küche, Bad mit WC und Zugang zum ausgebauten Spitzboden, der ebenfalls für Wohnzwecke genutzt wird. Diese kleine Wohnanlage ist sehr gepflegt, es besteht und es besteht kein Sanierungs- oder Renovierungsbedarf.

Número de propiedad: 22113007a - 38364 Schöningen / Hoiersdorf

Detalles de los servicios

- Eine vermietete Wohneinheiten
- eine zur Zeit freie Wohneinheit
- Gaszentralheizung
- Dachterrasse/Balkon auf der angebauten Doppelgarage
- Garten
- eine vom Haus aus begehbare Doppelgarage (2 Fahrzeuge hintereinander)
- drei Garagen
- voll gepflasterte Hoffläche

Número de propiedad: 22113007a - 38364 Schöningen / Hoiersdorf

Todo sobre la ubicación

Hoiersdorf ist ein Stadtteil Schöningens im Landkreis Helmstedt am Höhenzug Elm und liegt ca. 1 km südwestlich von Schöningen an der Bundesstraße 244. Der Ort ist ländlich strukturiert und hat gegenwärtig rund 850 Einwohner. Schöningen liegt etwa elf Kilometer südwestlich der niedersächsischen Kreisstadt Helmstedt, etwa 55 km östlich von Braunschweig an der Grenze zu Sachsen-Anhalt. Das Haus liegt nahe der Ortsmitte Hoiersdorfs. Supermarkt und Baumarkt liegen knappe 2 km entfernt. Weitere Einkaufsmöglichkeiten finden sich ebenfalls im nahen Schöningen, hier finden sich auch mehrere Restaurants und Imbisse, sowie Ämter. Das Zentrum Schöningens erreicht man in weniger als 10 min (3 km). Den Bahnhof erreicht man zu Fuß in 35 Minuten (3 km). Kindertagesstätten und eine Grundschule finden sich in Schöningen (ca. 2,5 km). Weiterführende Schulen (Gesamtschule, Realschule, Gymnasium) liegen ebenfalls maximal 3 km entfernt. Elm, Lappwald und der nicht weit entfernte Harz bieten vielfältige Möglichkeiten zur Erholung und Freizeitgestaltung. Diverse Vereine finden sich in ebenfalls in der Stadt und der näheren Umgebung. Das Schloss, das Paläon und der Tagebau Schöningen seien den historisch Interessierten an´s Herz gelegt. Die Stadt befindet sich jeweils etwa 45 Autominuten von Braunschweig, Wolfsburg und Halberstadt entfernt, Helmstedt erreicht man in 20 min.

Número de propiedad: 22113007a - 38364 Schöningen / Hoiersdorf

Otros datos

Es liegt ein Energiebedarfsausweis vor. Dieser ist gültig bis 27.4.2032. Endenergiebedarf beträgt 127.70 kwh/(m²*a). Wesentlicher Energieträger der Heizung ist Gas. Das Baujahr des Objekts lt. Energieausweis ist 1994. Die Energieeffizienzklasse ist D.

Número de propiedad: 22113007a - 38364 Schöningen / Hoiersdorf

Contacto con el socio

Para más información, diríjase a su persona de contacto:

Dagmar Boecker-Gallert

Lange Herzogstraße 32 Wolfenbüttel
E-Mail: wolfenbuettel@von-poll.com

To Disclaimer of von Poll Immobilien GmbH

www.von-poll.com