Clausthal-Zellerfeld

Solide Kapitalanlage in der Innenstadt von Clausthal; Wohn- und Geschäftshaus mit 4 Garagen

Número de propiedad: 22323195

www.von-poll.com

PRECIO DE COMPRA: 315.000 EUR • **SUPERFICIE HABITABLE:** ca. 133 m^2 • **HABITACIONES:** 5 • **SUPERFICIE DEL TERRENO:** 342 m^2

Número de propiedad: 22323195 - 38678 Clausthal-Zellerfeld

- De un vistazo
- La propiedad
- Datos energéticos
- Una primera impresión
- Todo sobre la ubicación
- Otros datos
- Contacto con el socio

Número de propiedad: 22323195 - 38678 Clausthal-Zellerfeld

De un vistazo

Número de propiedad	22323195
Superficie habitable	ca. 133 m²
Tipo de techo	Techo a dos aguas
Ocupación a partir de	Previo acuerdo
Habitaciones	5
Baños	4
Año de construcción	1900
Tipo de aparcamiento	2 x Plaza de aparcamiento exterior, 4 x Garaje

Precio de compra	315.000 EUR
Casa	
Comisión	Käuferprovision beträgt 3,57 % (inkl. MwSt.) des beurkundeten Kaufpreises
Método de construcción	Sólido
Espacio utilizable	ca. 180 m²
Características	Cocina empotrada

Número de propiedad: 22323195 - 38678 Clausthal-Zellerfeld

Datos energéticos

Tipo de calefacción	Calefacción central
Fuente de energía	GAS
Certificado energético válido hasta	21.04.2024
Fuente de energía	Gas

Certificado energético	Certificado de consumo
Consumo de energía final	163.00 kWh/m²a

Número de propiedad: 22323195 - 38678 Clausthal-Zellerfeld

La propiedad

Número de propiedad: 22323195 - 38678 Clausthal-Zellerfeld

La propiedad

Número de propiedad: 22323195 - 38678 Clausthal-Zellerfeld

La propiedad

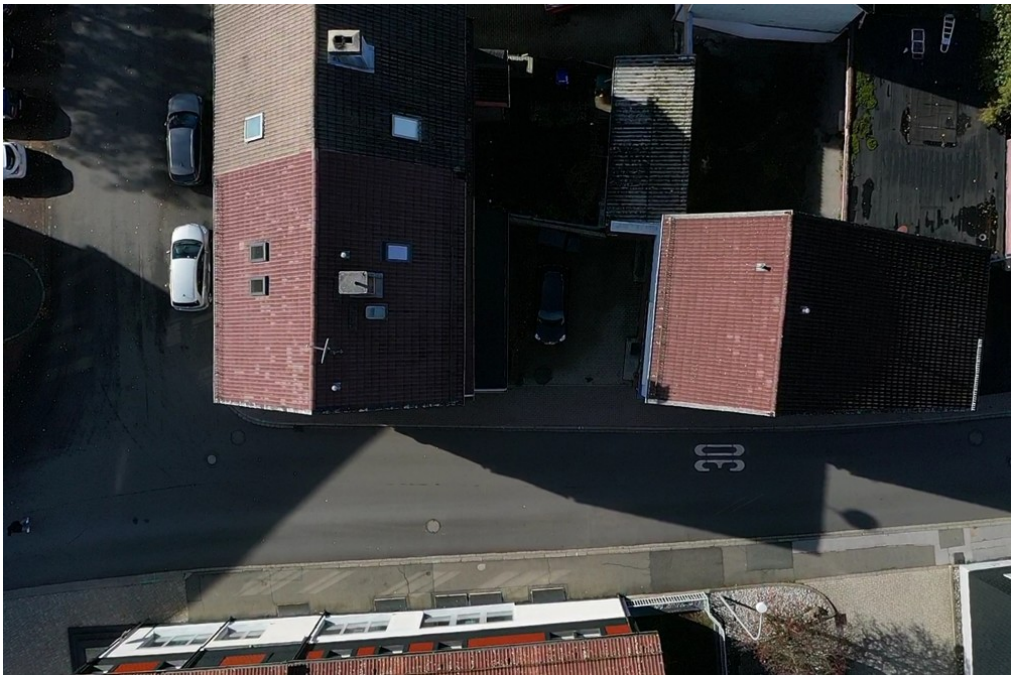

Número de propiedad: 22323195 - 38678 Clausthal-Zellerfeld

La propiedad

Número de propiedad: 22323195 - 38678 Clausthal-Zellerfeld

La propiedad

Número de propiedad: 22323195 - 38678 Clausthal-Zellerfeld

La propiedad

Número de propiedad: 22323195 - 38678 Clausthal-Zellerfeld

La propiedad

Número de propiedad: 22323195 - 38678 Clausthal-Zellerfeld

La propiedad

Número de propiedad: 22323195 - 38678 Clausthal-Zellerfeld

La propiedad

Número de propiedad: 22323195 - 38678 Clausthal-Zellerfeld

La propiedad

Número de propiedad: 22323195 - 38678 Clausthal-Zellerfeld

La propiedad

Número de propiedad: 22323195 - 38678 Clausthal-Zellerfeld

La propiedad

Número de propiedad: 22323195 - 38678 Clausthal-Zellerfeld

La propiedad

Número de propiedad: 22323195 - 38678 Clausthal-Zellerfeld

La propiedad

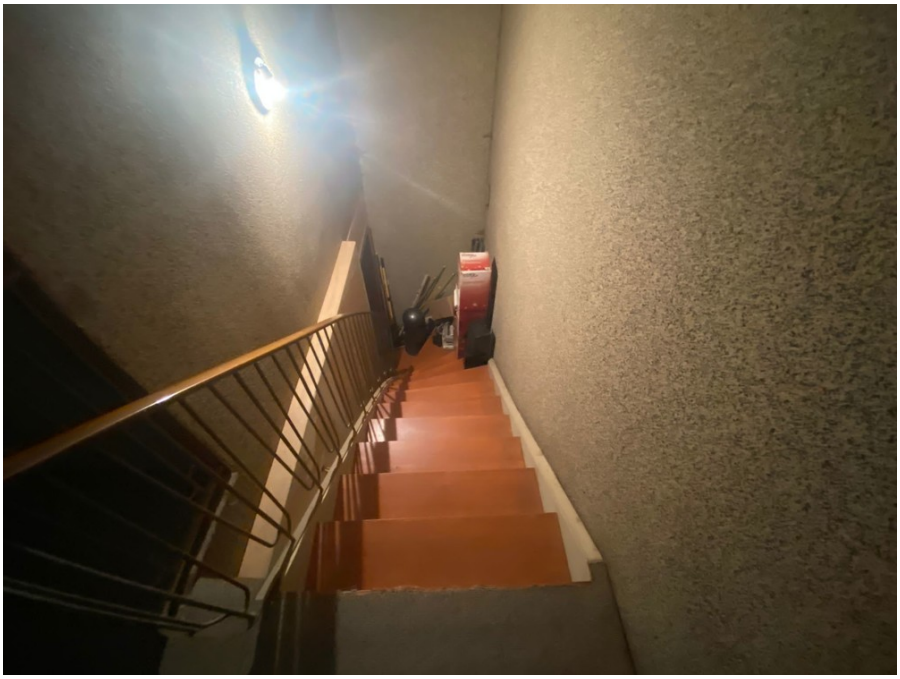

Número de propiedad: 22323195 - 38678 Clausthal-Zellerfeld

La propiedad

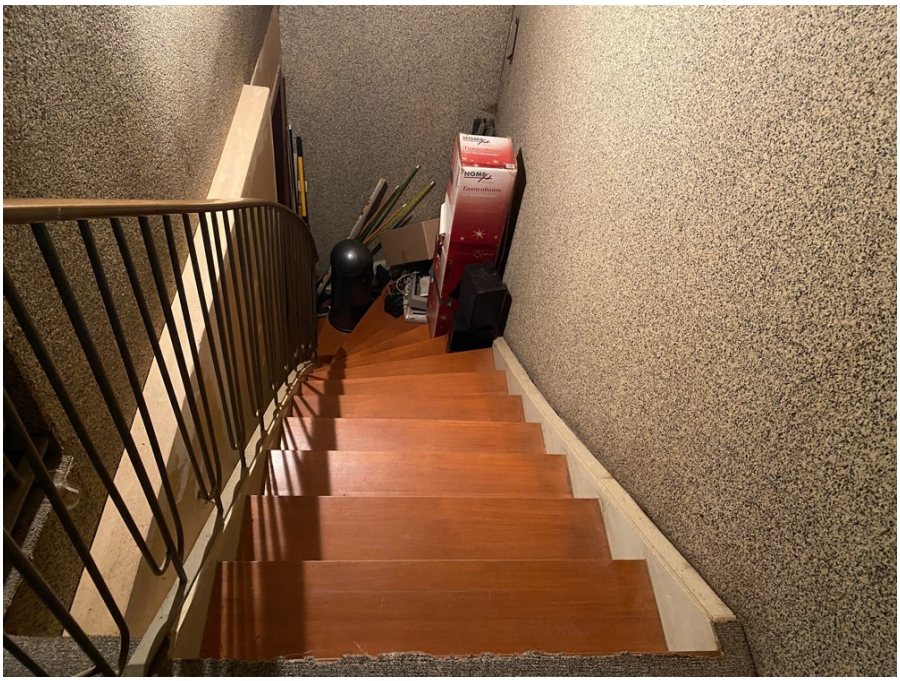

Número de propiedad: 22323195 - 38678 Clausthal-Zellerfeld

La propiedad

Número de propiedad: 22323195 - 38678 Clausthal-Zellerfeld

La propiedad

Número de propiedad: 22323195 - 38678 Clausthal-Zellerfeld

La propiedad

FÜR SIE IN DEN BESTEN LAGEN

VON POLL IMMOBILIEN

Geschäftsstellenleiter Jörg Gehrke (2. von Rechts)
und sein freundliches Team

Gern informieren wir Sie persönlich über weitere Details zur Immobilie.
Vereinbaren Sie einen Besichtigungstermin mit uns:

05323 - 96 23 43 0

Wir freuen uns, von Ihnen zu hören.

www.von-poll.com/harz

Número de propiedad: 22323195 - 38678 Clausthal-Zellerfeld

Una primera impresión

Angebote wird hier ein Wohn- und Geschäftshaus nur wenige Meter vom Kronenplatz in Clausthal-Zellerfeld.ca. 342 m² und besteht aus einem Vorderhaus mit einer kleinen Gaststätte und drei Wohnungen und einem Nebenhaus mit einer Spielhalle verteilt auf zwei Etagen; dazu vier Garagen und 2 Stellplätzen. Das kleine Restaurant ist ein gutes Asia-Restaurant das schon 10 Jahre besteht und einen guten Ruf genießt. Im 1. OG liegt eine ca. 55 m² große Wohnung mit 2 Zimmern, Küche (zur Zeit Kinderzimmer) und Bad, die vom Restaurantbetreiber gemietet wurde. Auch im 2. Obergeschoss befindet sich eine 2 Zimmer Wohnung mit ca. 55 m². Ein vermietetes Apartment mit ca. ca. 22 m² befindet sich im Dachgeschoss. Im Nebenhaus befindet sich auf ca. 152 m² eine ehemalige Spielhalle auf 2 Etagen , die auch wieder als solche vermietetet werden kann. Auch bietet sich die Möglichkeit diese Fläche in zwei Wohnungen umzubauen. Die Häuser werden mit einer Gas-Zentralheizung aus 2008 beheizt. Vier Garagen die Vermietet sind und 2 Stellplätze für die Spielhalle stehen zusätzlich zur Verfügung. Die Mieteinnahme beträgt pro Jahr zur Zeit ca. 20.500,00 €, bei Vollvermietung inkl. der Spielhallenfläche sind ca. 31.000,- Euro möglich Gerne stehen wir für eine Besichtigung, nach einem Kapitalnachweis zur Verfügung. Bei Ihrer Finanzierung hilft Ihnen gerne Frau Keller mit unserer Finanzabteilung "von Poll Finance".

Número de propiedad: 22323195 - 38678 Clausthal-Zellerfeld

Todo sobre la ubicación

Die Berg- und Universitätsstadt Clausthal-Zellerfeld liegt im Landkreis Goslar in Niedersachsen und hat ca. 15.000 Einwohner. Der Luftkurort befindet sich im Oberharz auf einer Höhe zwischen 390 und 821 m über NHN. Die Stadt ist Standort der Technischen Universität Clausthal mit ca. 4000 Studenten. Clausthal-Zellerfeld liegt auf der Oberharzer Hochebene. Die Umgebung ist im Vergleich zum Großteil des Harzes weniger bergig, sondern nur hügelig. In der Folge ist das Umland auch weniger stark bewaldet und es gibt mehr Wiesen und Ackerflächen. Verstreut in und um Clausthal-Zellerfeld finden sich zahlreiche Teiche und Wasserläufe des Oberharzer Wasserregals. Die Stadt besteht im Zentrum aus den beiden Stadtteilen Clausthal (im Süden) und Zellerfeld (im Norden), deren ursprüngliche Stadtgebiete durch die natürliche Grenze des Zellbachs getrennt werden. Bis 1924 waren Clausthal und Zellerfeld zwei selbständige Städte. Ihr Zusammenschluss erfolgte aufgrund starken Drucks seitens der Obrigkeit. Dass Clausthal und Zellerfeld bis heute noch nicht in den Herzen ihrer Bürger zusammengewachsen sind, zeigt die Tatsache, dass es immer noch zwei Schützenvereine und zwei Fußballvereine gibt. Bis 2007 hatten Zellerfeld und Clausthal, obwohl die Freiwillige Feuerwehr offiziell fusioniert war, sogar noch getrennte Feuerhäuser. Zum Stadtteil Zellerfeld gehört auch die nördlich davon gelegene Siedlung Erbprinzentanne. Zum 1. Juli 1972 wurde die südlich von Clausthal gelegene Gemeinde Buntenbock als dritter Stadtteil eingemeindet. Durch die gemeindliche Neubildung zum 1. Januar 2015 gliedert sich die Berg- und Universitätsstadt Clausthal-Zellerfeld wie folgt: Altenau-Schulenberg, Buntenbock, Clausthal-Zellerfeld und Wildemann. Die Stadt wird wegen des Höhenklimas und der klaren Luft bei Sportlern, Asthmatikern und Pollenallergikern geschätzt und ist staatlich anerkannter Luftkurort.[2] Das Clausthal-Zellerfelder Wetter ist geprägt durch das typisch raue Oberharzer Klima mit kräftigen Westwinden. Es ist zumeist einige Grad kälter als im norddeutschen Flachland. Es gibt aber auch zahlreiche sonnige Tage, und bei tiefhängender Wolken- oder Nebeldecke kann es sogar vorkommen, dass in Clausthal-Zellerfeld die Sonne scheint, während es im Tiefland bedeckt ist. Neben den schulischen Einrichtungen der Primar- und Sekundarstufe, befinden sich in Clausthal-Zellerfeld die Fachschule für Wirtschaft und Technik und die Technische Universität Clausthal. Die Einrichtungen der TU finden sich konzentriert auf dem Campus Feldgrabengebiet sowie verteilt im Clausthaler Stadtbereich und auf der Tannenhöhe. Grundschulen: Grundschule Clausthal Grundschule Zellerfeld Weiterführende Schulen: Gymnasium Robert-Koch-Schule (offene Ganztagsschule) Haupt- und Realschule Clausthal-Zellerfeld Von 1877 bis 1976 verkehrten vom Bahnhof aus Züge der Innerstetalbahn Richtung Altenau und Langelsheim. Heute wird der öffentliche Nahverkehr durch mehrere Buslinien, u. a. nach

Goslar, Osterode am Harz, Altenau und Sankt Andreasberg, gewährleistet.

Número de propiedad: 22323195 - 38678 Clausthal-Zellerfeld

Otros datos

Es liegt ein Energieverbrauchsausweis vor. Dieser ist gültig bis 21.4.2024. Endenergieverbrauch beträgt 163.00 kwh/(m²*a). Wesentlicher Energieträger der Heizung ist Gas. Das Baujahr des Objekts lt. Energieausweis ist 1900. GELDWÄSCHE: Als Immobilienmaklerunternehmen ist die von Poll Immobilien GmbH nach § 2 Abs. 1 Nr. 14 und § 11 Abs. 1, 2 Geldwäschegesetz (GwG) dazu verpflichtet, bei der Begründung einer Geschäftsbeziehung die Identität des Vertragspartners festzustellen und zu überprüfen, bzw. sobald ein ernsthaftes Interesse an der Durchführung des Immobilienkaufvertrages besteht. Hierzu ist es erforderlich, dass wir nach § 11 Abs. 4 GwG die relevanten Daten Ihres Personalausweises festhalten (wenn Sie als natürliche Person handeln) – beispielsweise mittels einer Kopie. Bei einer juristischen Person benötigen wir eine Kopie des Handelsregisterauszugs, aus welchem der wirtschaftlich Berechtigte hervorgeht. Das Geldwäschegesetz sieht vor, dass der Makler die Kopien bzw. Unterlagen fünf Jahre aufbewahren muss. Als unser Vertragspartner haben Sie auch eine Mitwirkungspflicht nach § 11 Abs. 6 GwG. HAFTUNG: Wir weisen darauf hin, dass die von uns weitergegebenen Objektinformationen, Unterlagen, Pläne etc. vom Verkäufer bzw. Vermieter stammen. Eine Haftung für die Richtigkeit oder Vollständigkeit der Angaben übernehmen wir daher nicht. Es obliegt daher unseren Kunden, die darin enthaltenen Objektinformationen und Angaben auf ihre Richtigkeit hin zu überprüfen. Alle Immobilienangebote sind freibleibend und vorbehaltlich Irrtümer, Zwischenverkauf- und Vermietung oder sonstiger Zwischenverwertung. UNSER SERVICE FÜR SIE ALS EIGENTÜMER: Planen Sie den Verkauf oder die Vermietung Ihrer Immobilie, so ist es für Sie wichtig, deren Marktwert zu kennen. Lassen Sie kostenfrei und unverbindlich den aktuellen Wert Ihrer Immobilie professionell durch einen unserer Immobilienspezialisten einschätzen. Unser bundesweites und internationales Netzwerk ermöglicht es uns, Verkäufer bzw. Vermieter und Interessenten bestmöglich zusammenzuführen.

Número de propiedad: 22323195 - 38678 Clausthal-Zellerfeld

Contacto con el socio

Para más información, diríjase a su persona de contacto:

Jörg Gehrke

Adolph-Roemer-Straße 16 Resina
E-Mail: harz@von-poll.com

To Disclaimer of von Poll Immobilien GmbH

www.von-poll.com