

Adeje

# Atractivo apartamento en planta baja con amplia terraza en Adeje

*Número de propiedad: ES263185935*

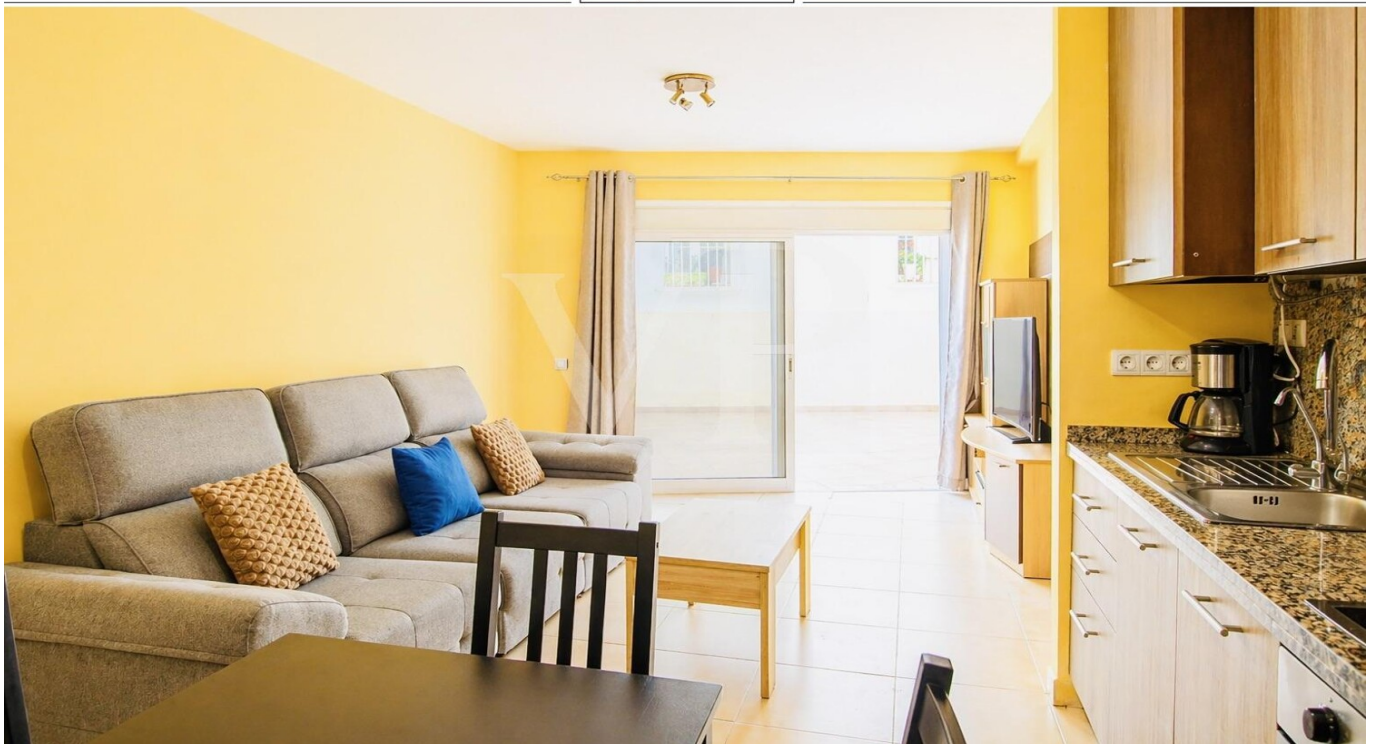

**PRECIO DE COMPRA: 235.000 EUR • SUPERFICIE HABITABLE: ca. 45 m<sup>2</sup> • HABITACIONES: 1**

**Número de propiedad: ES263185935 - 38670 Adeje**

- **De un vistazo**
- **La propiedad**
- **Una primera impresión**
- **Detalles de los servicios**
- **Todo sobre la ubicación**
- **Otros datos**
- **Contacto con el socio**

Número de propiedad: ES263185935 - 38670 Adeje

## De un vistazo

Número de propiedad	ES263185935
Superficie habitable	ca. 45 m <sup>2</sup>
Habitaciones	1
Dormitorios	1
Baños	1
Año de construcción	2005
Tipo de aparcamiento	1 x Aparcamiento subterráneo

Precio de compra	235.000 EUR
Piso	Planta baja
Estado de la propiedad	cuidado
Método de construcción	Sólido
Espacio utilizable	ca. 90 m <sup>2</sup>
Características	Terraza, Cocina empotrada

Número de propiedad: ES263185935 - 38670 Adeje

## La propiedad



Número de propiedad: ES263185935 - 38670 Adeje

## La propiedad

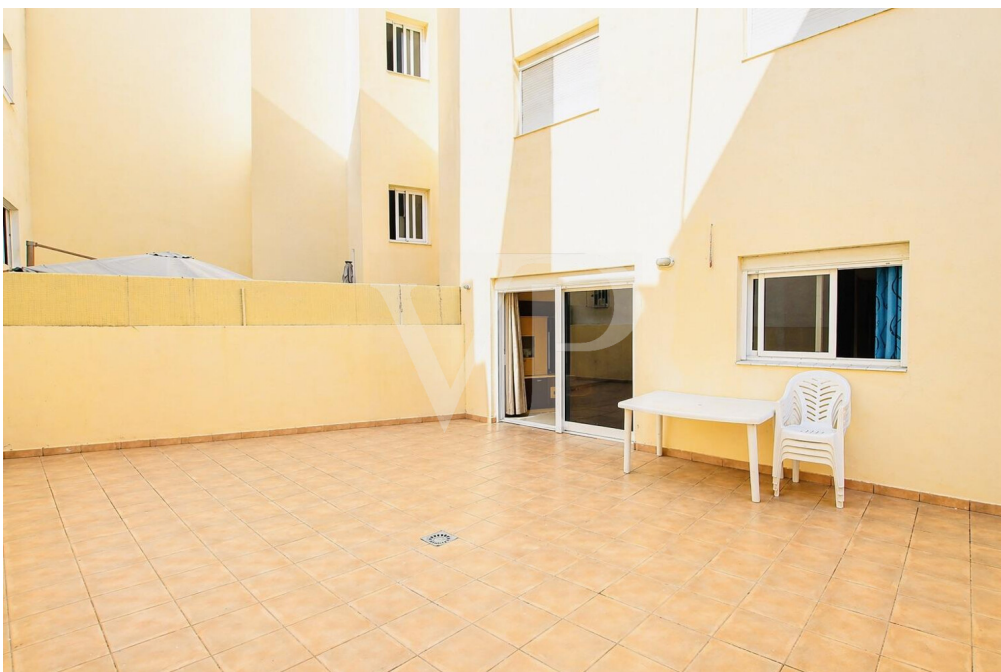

Número de propiedad: ES263185935 - 38670 Adeje

## La propiedad

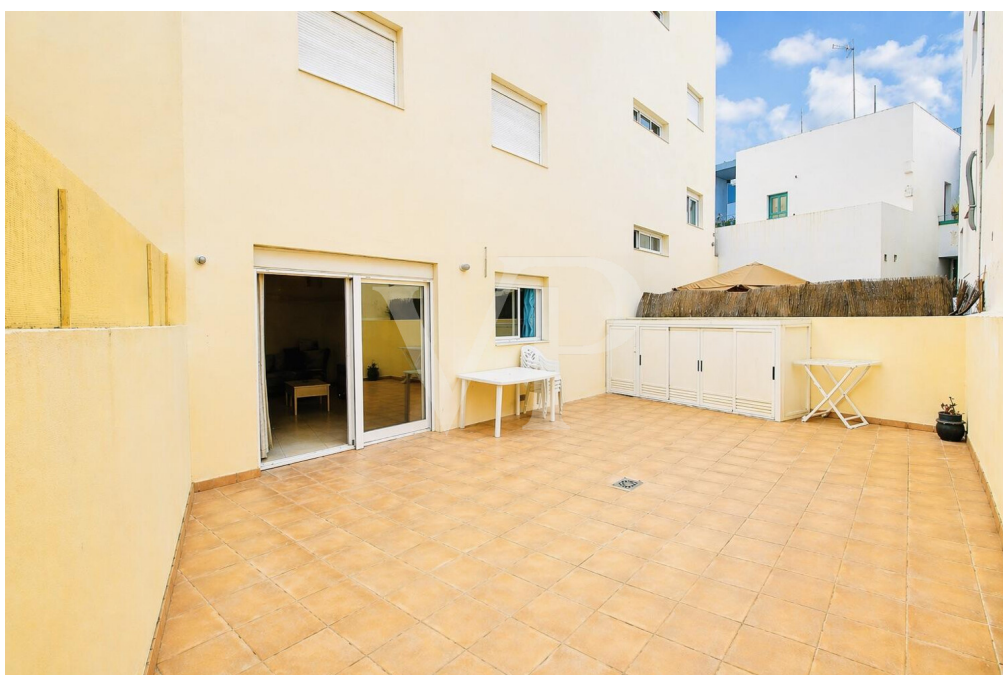

Número de propiedad: ES263185935 - 38670 Adeje

## La propiedad



Número de propiedad: ES263185935 - 38670 Adeje

## La propiedad

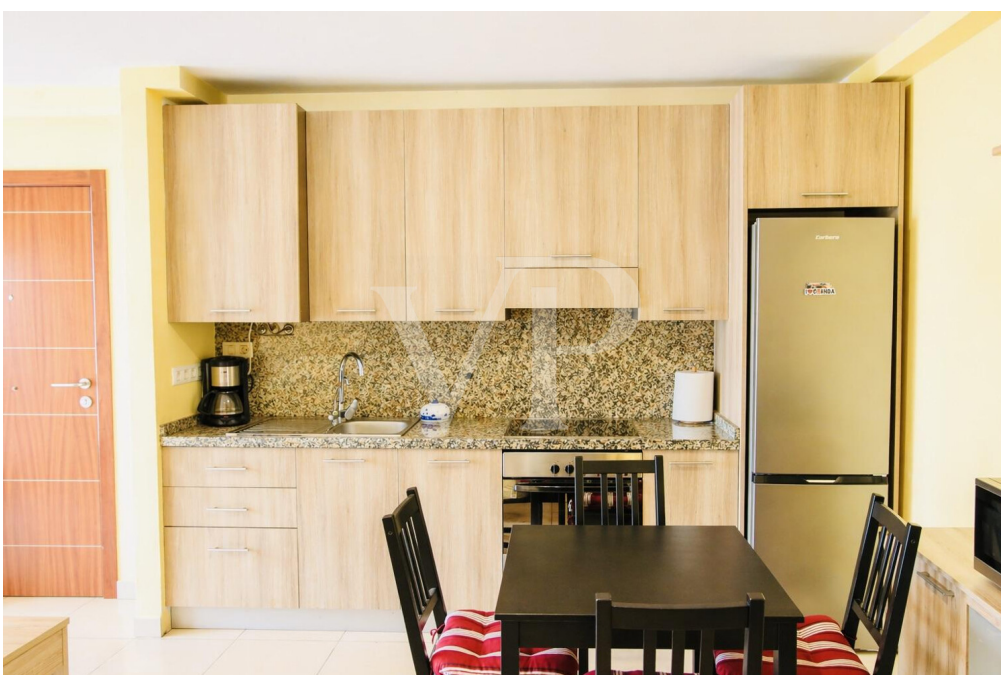

Número de propiedad: ES263185935 - 38670 Adeje

## La propiedad

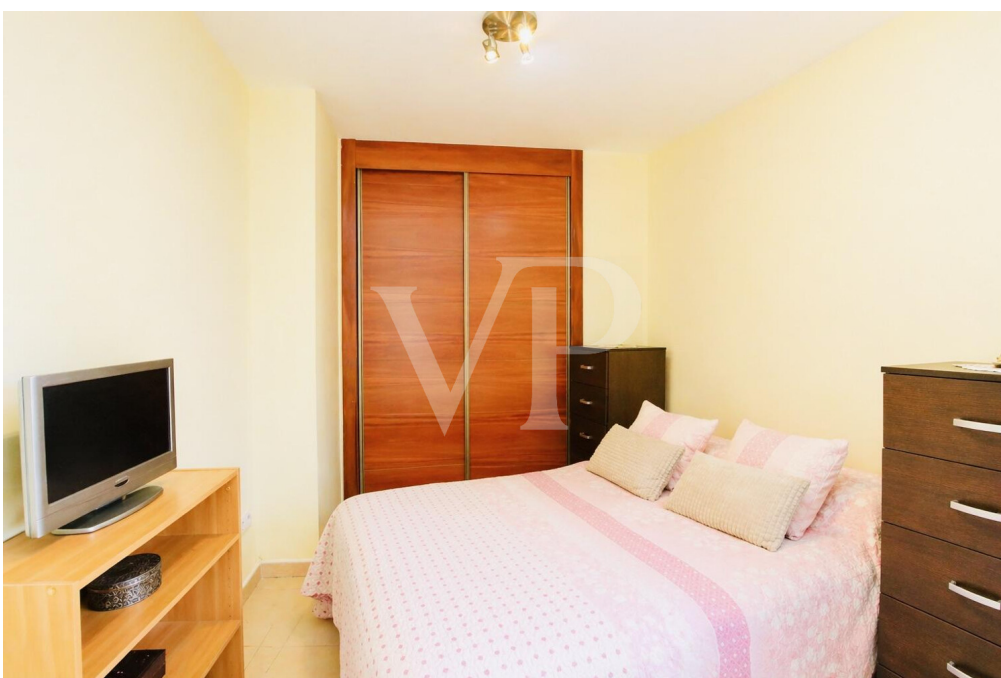

Número de propiedad: ES263185935 - 38670 Adeje

## La propiedad

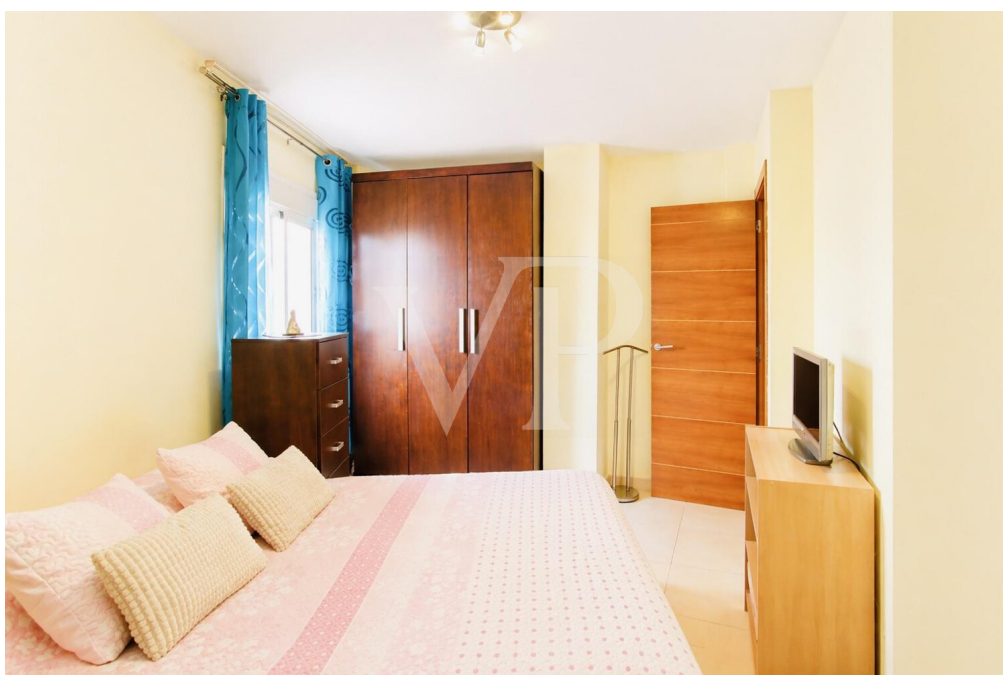

Número de propiedad: ES263185935 - 38670 Adeje

## La propiedad



Número de propiedad: ES263185935 - 38670 Adeje

## La propiedad



**Número de propiedad: ES263185935 - 38670 Adeje**

## Una primera impresión

Este encantador apartamento en planta baja se encuentra en el corazón de Adeje, en la bien conocida Calle Tórtola, y combina un cómodo espacio interior con un excepcional espacio exterior. Con una superficie de aprox. 45 m<sup>2</sup>, la vivienda dispone de un acogedor dormitorio, un luminoso salón y una moderna cocina equipada, instalada hace aproximadamente dos años. El acceso directo desde el salón a la amplia terraza (aprox. 48 m<sup>2</sup>) crea una agradable sensación de amplitud y amplía considerablemente el espacio habitable, ideal para relajarse o disfrutar al aire libre. Además, en la terraza se encuentra un trastero registrado que ofrece práctico espacio de almacenamiento. Una plaza de garaje en el sótano está incluida en el precio. El complejo residencial, bien cuidado, destaca por su ambiente tranquilo y bajos costes mensuales. Un ascensor aporta mayor comodidad, mientras que la amplia azotea comunitaria ofrece bonitas vistas y espacios adicionales. Una propiedad muy completa en una ubicación demandada de Adeje. Para más información o para concertar una visita, no dude en ponerse en contacto con nosotros.

**Número de propiedad: ES263185935 - 38670 Adeje**

## **Detalles de los servicios**

- Apartamento en planta baja
- Cocina equipada
- Plaza de garaje
- Amplia terraza de aprox. 48 m<sup>2</sup>
- Azotea comunitaria
- Ascensor
- Trastero

**Número de propiedad: ES263185935 - 38670 Adeje**

## **Todo sobre la ubicación**

Rodeado de un hermoso paisaje de montaña, Adeje es un bonito pueblo justo encima de las zonas turísticas del sur de Tenerife. Ubicado en la reserva natural del famoso Barranco del Infierno, que es una de las rutas de senderismo más famosas de Tenerife, el pequeño pueblo ofrece todo lo que necesita en la vida cotidiana. El centro ofrece un atractivo centro comercial "El Galeón", muchas tiendas, restaurantes, cafés, escuelas, así como clubes deportivos y mercados. Adeje es un lugar encantador y de ensueño con muchas calles pequeñas y estrechas, donde se puede encontrar la arquitectura típica canaria y vivir el estilo canario. Está a sólo diez minutos en coche de la Playa del Duque, los centros turísticos de Playa de las Américas y Los Cristianos. Los campos de golf de renombre internacional están cerca. La buena conexión de autobús desde Adeje es ideal para quienes prefieren utilizar el transporte público. El aeropuerto internacional Reina Sofía está a unos 15 minutos en coche.

**Número de propiedad: ES263185935 - 38670 Adeje**

## Otros datos

**RESPONSABILIDAD:** Comunicamos que las informaciones sobre la propiedad y documentos que transmitimos, provienen del vendedor o propietario. No nos hacemos responsables de la exactitud o integridad de la información en general. Todas las ofertas inmobiliarias son sin compromiso y sujetas a posibles errores publicitarios.

**NUESTRO SERVICIO PARA USTED COMO PROPIETARIO:**

Si planea vender su propiedad, es importante que conozca su valor de mercado. Permita que uno de nuestros especialistas inmobiliarios evalúe profesionalmente el valor actual de su propiedad de forma gratuita y sin compromiso. Nuestra red internacional nos permite acercar a vendedores o propietarios y clientes interesados ??de la mejor manera posible.

**Número de propiedad: ES263185935 - 38670 Adeje**

## **Contacto con el socio**

**Para más información, diríjase a su persona de contacto:**

**Caroline Müller**

---

**Avda Chayofita 18, C.C. Parque Santiago 6, Local 24, E-38650 Los Cristianos (Arona)**

**Tel.: +34 922 105 023**

**E-Mail: [tenerife.south@von-poll.com](mailto:tenerife.south@von-poll.com)**

*Al aviso legal de von Poll Immobilien GmbH*

---

**[www.von-poll.com](http://www.von-poll.com)**