

Costa Adeje / Miraverde - El Madroñal

# Encantador bungalow reformado en Costa Adeje

Número de propiedad: ES263185926



PRECIO DE COMPRA: 999.000 EUR • SUPERFICIE HABITABLE: ca. 130 m<sup>2</sup> • HABITACIONES: 4 •  
SUPERFICIE DEL TERRENO: 400 m<sup>2</sup>

**Número de propiedad: ES263185926 - 38660 Costa Adeje / Miraverde - El Madroñal**

- De un vistazo**
- La propiedad**
- Planos de planta**
- Una primera impresión**
- Detalles de los servicios**
- Todo sobre la ubicación**
- Otros datos**
- Contacto con el socio**

Número de propiedad: ES263185926 - 38660 Costa Adeje / Miraverde - El Madroñal

## De un vistazo

|                      |                                    |
|----------------------|------------------------------------|
| Número de propiedad  | ES263185926                        |
| Superficie habitable | ca. 130 m <sup>2</sup>             |
| Habitaciones         | 4                                  |
| Dormitorios          | 3                                  |
| Baños                | 3                                  |
| Año de construcción  | 1970                               |
| Tipo de aparcamiento | 1 x Plaza de aparcamiento exterior |

|                        |                             |
|------------------------|-----------------------------|
| Precio de compra       | 999.000 EUR                 |
| Casa                   | Bungalow                    |
| Estado de la propiedad | completamente restructurado |
| Características        | Terraza                     |

Número de propiedad: ES263185926 - 38660 Costa Adeje / Miraverde - El Madroñal

## La propiedad



Número de propiedad: ES263185926 - 38660 Costa Adeje / Miraverde - El Madroñal

## La propiedad



Número de propiedad: ES263185926 - 38660 Costa Adeje / Miraverde - El Madroñal

## La propiedad

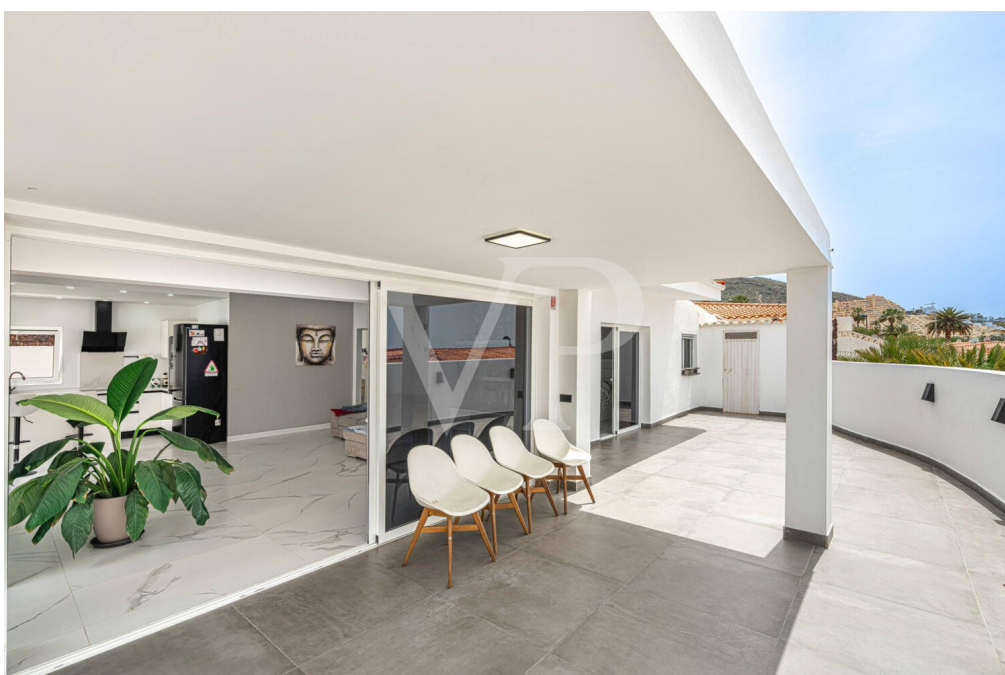

Número de propiedad: ES263185926 - 38660 Costa Adeje / Miraverde - El Madroñal

## La propiedad



Número de propiedad: ES263185926 - 38660 Costa Adeje / Miraverde - El Madroñal

## La propiedad



Número de propiedad: ES263185926 - 38660 Costa Adeje / Miraverde - El Madroñal

## La propiedad



Número de propiedad: ES263185926 - 38660 Costa Adeje / Miraverde - El Madroñal

## La propiedad

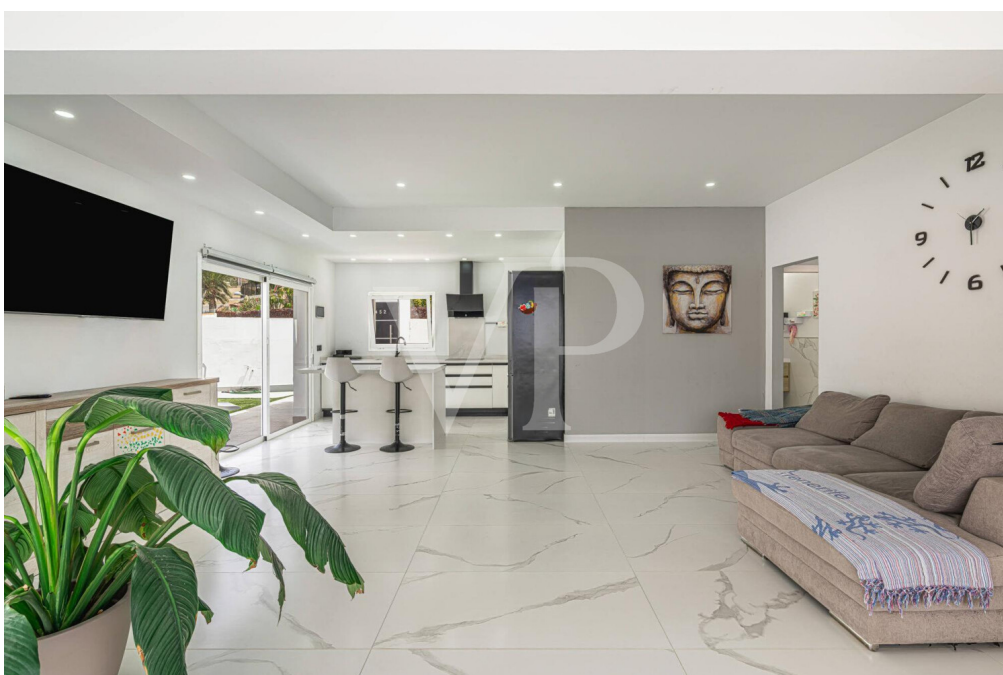

Número de propiedad: ES263185926 - 38660 Costa Adeje / Miraverde - El Madroñal

## La propiedad



Número de propiedad: ES263185926 - 38660 Costa Adeje / Miraverde - El Madroñal

## La propiedad



Número de propiedad: ES263185926 - 38660 Costa Adeje / Miraverde - El Madroñal

## La propiedad



Número de propiedad: ES263185926 - 38660 Costa Adeje / Miraverde - El Madroñal

## La propiedad



Número de propiedad: ES263185926 - 38660 Costa Adeje / Miraverde - El Madroñal

## La propiedad



Número de propiedad: ES263185926 - 38660 Costa Adeje / Miraverde - El Madroñal

## La propiedad



Número de propiedad: ES263185926 - 38660 Costa Adeje / Miraverde - El Madroñal

## La propiedad



Número de propiedad: ES263185926 - 38660 Costa Adeje / Miraverde - El Madroñal

## La propiedad



Número de propiedad: ES263185926 - 38660 Costa Adeje / Miraverde - El Madroñal

## La propiedad

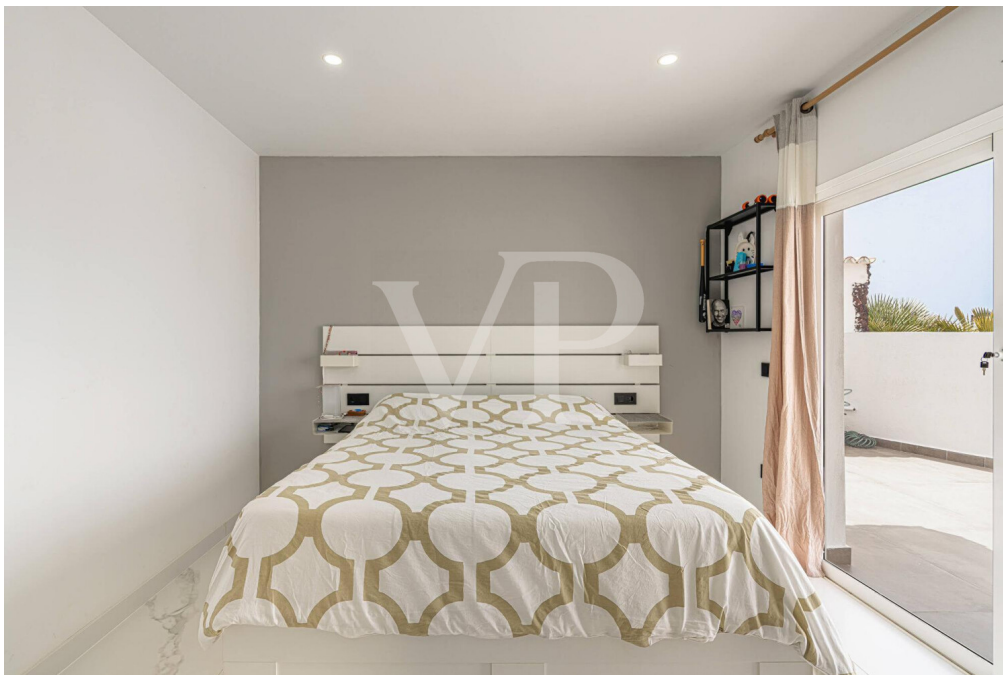

Número de propiedad: ES263185926 - 38660 Costa Adeje / Miraverde - El Madroñal

## La propiedad

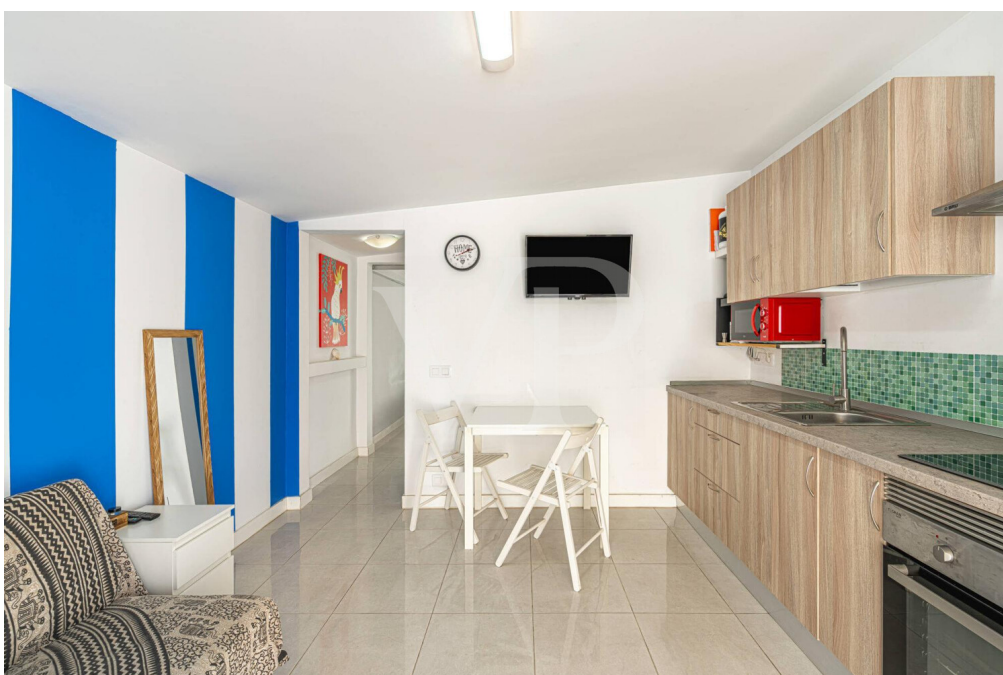

Número de propiedad: ES263185926 - 38660 Costa Adeje / Miraverde - El Madroñal

## La propiedad



Número de propiedad: ES263185926 - 38660 Costa Adeje / Miraverde - El Madroñal

## La propiedad



Número de propiedad: ES263185926 - 38660 Costa Adeje / Miraverde - El Madroñal

## La propiedad



Número de propiedad: ES263185926 - 38660 Costa Adeje / Miraverde - El Madroñal

## La propiedad



Número de propiedad: ES263185926 - 38660 Costa Adeje / Miraverde - El Madroñal

## La propiedad



Número de propiedad: ES263185926 - 38660 Costa Adeje / Miraverde - El Madroñal

## La propiedad



Número de propiedad: ES263185926 - 38660 Costa Adeje / Miraverde - El Madroñal

## Planos de planta

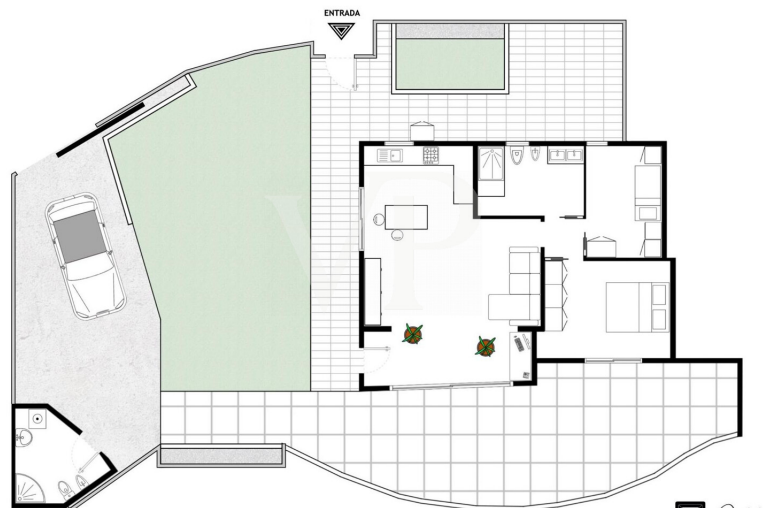

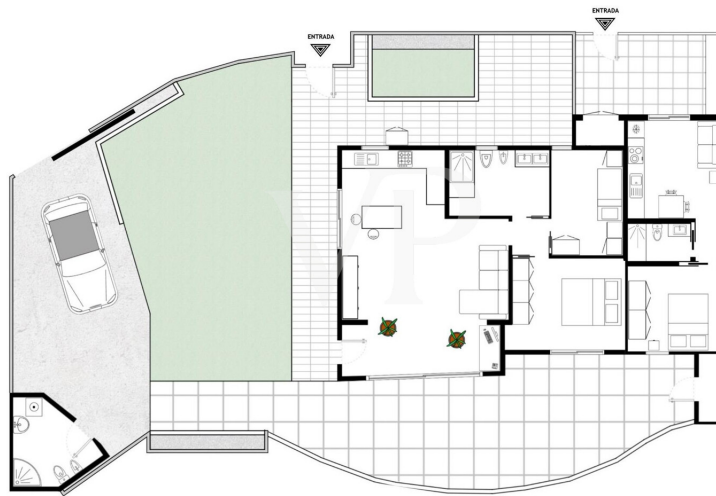

Este plano no está a escala. Los documentos nos fueron entregados por el cliente. Por esta razón, no podemos garantizar la exactitud de la información.

**Número de propiedad: ES263185926 - 38660 Costa Adeje / Miraverde - El Madroñal**

## Una primera impresión

Este magnífico bungalow completamente reformado, con tres dormitorios, tres baños y dos cocinas, se distribuye en una sola planta y destaca por su comodidad, privacidad y versatilidad. Además, cuenta con un apartamento independiente.

La vivienda principal dispone de dos dormitorios, un baño, un amplio y luminoso salón-comedor y una cocina totalmente equipada. El dormitorio principal ofrece acceso directo a la terraza, creando una agradable conexión con el exterior.

El espacio exterior incluye una acogedora terraza cubierta, perfecta para disfrutar durante todo el año, un baño exterior y una terraza solárium, ideal para aprovechar el sol y el excelente clima de la zona.

La propiedad se completa con un apartamento independiente con entrada propia, que dispone de un dormitorio, un baño, cocina y salón-comedor. Este espacio resulta ideal para invitados o familiares.

En conjunto, se trata de una propiedad reformada con buen gusto, lista para entrar a vivir, que ofrece múltiples posibilidades de uso en un entorno cómodo y funcional. Contacte con nuestra agencia para concertar una visita.

**Número de propiedad: ES263185926 - 38660 Costa Adeje / Miraverde - El Madroñal**

## **Detalles de los servicios**

- Bungalow independiente de una sola planta
- Vivienda principal con 2 dormitorios y 1 baño
- Apartamento independiente con 1 dormitorio, 1 baño, cocina y salón
- Amplia terraza cubierta y terraza solárium
- Baño exterior adicional
- Plaza de aparcamiento
- Aire acondicionado tipo split
- Totalmente renovado
- Amueblada
- Ubicación: Todos los servicios se encuentran a pocos minutos a pie

**Número de propiedad: ES263185926 - 38660 Costa Adeje / Miraverde - El Madroñal**

## **Todo sobre la ubicación**

Miraverde es una famosa y bonita comunidad que pertenece al municipio de Adeje. Aquí encontrará bonitos complejos de apartamentos y bungalows independientes. Todos los servicios se encuentran a pocos pasos, centros comerciales, restaurantes, farmacias, médicos, etc. En solo 10/15 minutos caminando se puede llegar a la famosa playa "Playa del Duque", una playa de arena clara con aguas turquesas, o a la "Playa Fañabé" donde se encuentran varios clubes de playa geniales.

Una escuela internacional está situada a pocos metros.

La comunidad de Miraverde ofrece una zona de piscina muy bien cuidada con tumbonas y un bistró con platos deliciosos.

**Número de propiedad: ES263185926 - 38660 Costa Adeje / Miraverde - El Madroñal**

## Otros datos

**RESPONSABILIDAD:** Comunicamos que las informaciones sobre la propiedad y documentos que transmitimos, provienen del vendedor o propietario. No nos hacemos responsables de la exactitud o integridad de la información en general. Todas las ofertas inmobiliarias son sin compromiso y sujetas a posibles errores publicitarios.

**NUESTRO SERVICIO PARA USTED COMO PROPIETARIO:**

Si planea vender su propiedad, es importante que conozca su valor de mercado. Permita que uno de nuestros especialistas inmobiliarios evalúe profesionalmente el valor actual de su propiedad de forma gratuita y sin compromiso. Nuestra red internacional nos permite acercar a vendedores o propietarios y clientes interesados ??de la mejor manera posible.

Número de propiedad: ES263185926 - 38660 Costa Adeje / Miraverde - El Madroñal

## Contacto con el socio

Para más información, diríjase a su persona de contacto:

Caroline Müller

---

Avda Chayofita 18, C.C. Parque Santiago 6, Local 24, E-38650 Los Cristianos (Arona)

**Tel.:** +34 922 105 023

**E-Mail:** [tenerife.south@von-poll.com](mailto:tenerife.south@von-poll.com)

*Al aviso legal de von Poll Immobilien GmbH*

---

[www.von-poll.com](http://www.von-poll.com)