

Costa Adeje - Roque del Conde

Elegante villa de obra nueva con amplias terrazas y piscina privada –Costa Adeje

Número de propiedad: ES263185870

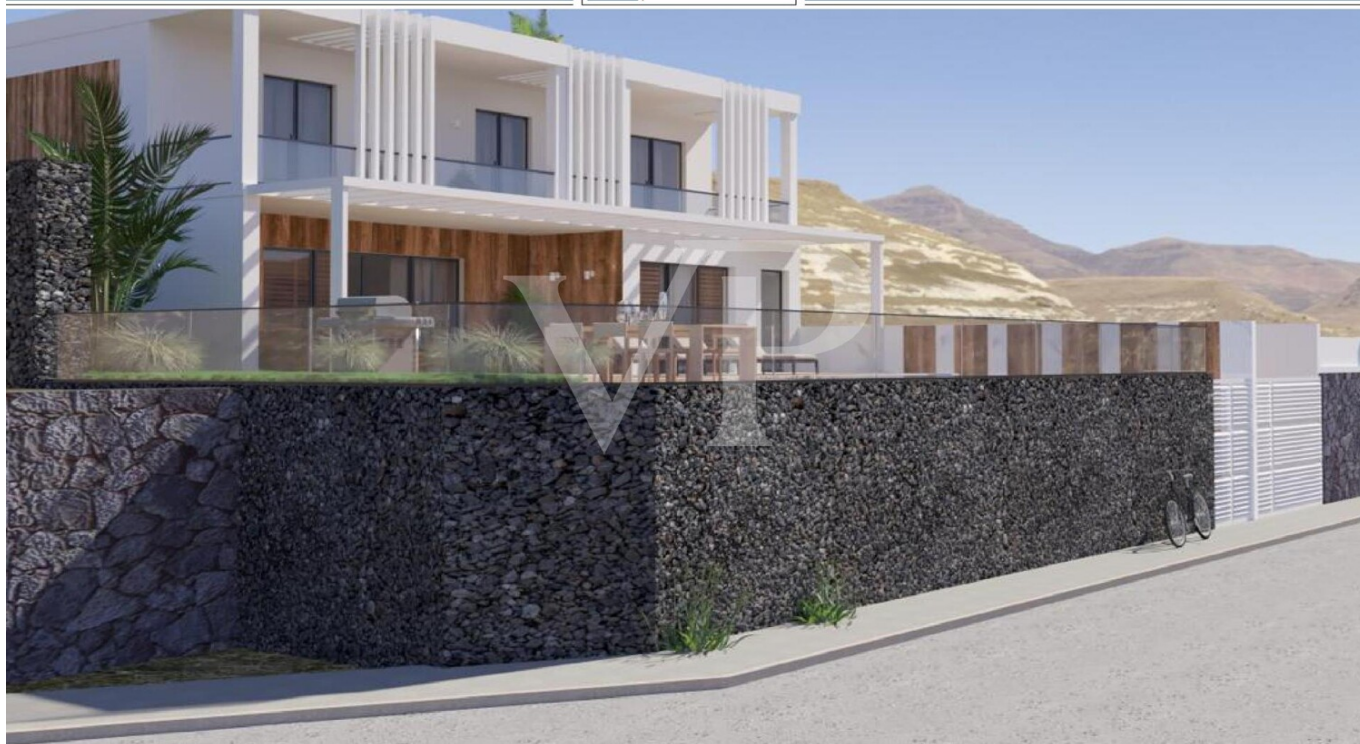

PRECIO DE COMPRA: 1.750.000 EUR • SUPERFICIE HABITABLE: ca. 229 m² • HABITACIONES: 7 •
SUPERFICIE DEL TERRENO: 506 m²

Número de propiedad: ES263185870 - 38660 Costa Adeje - Roque del Conde

- **De un vistazo**
- **La propiedad**
- **Planos de planta**
- **Una primera impresión**
- **Detalles de los servicios**
- **Todo sobre la ubicación**
- **Otros datos**
- **Contacto con el socio**

Número de propiedad: ES263185870 - 38660 Costa Adeje - Roque del Conde

De un vistazo

Número de propiedad	ES263185870	Precio de compra	1.750.000 EUR
Superficie habitable	ca. 229 m ²	Estado de la propiedad	a estrenar
Habitaciones	7	Espacio utilizable	ca. 258 m ²
Dormitorios	3	Características	Terraza, WC para invitados, Piscina, Jardín / uso compartido, Cocina empotrada
Baños	4		
Año de construcción	2026		
Tipo de aparcamiento	2 x Otros		

Número de propiedad: ES263185870 - 38660 Costa Adeje - Roque del Conde

La propiedad

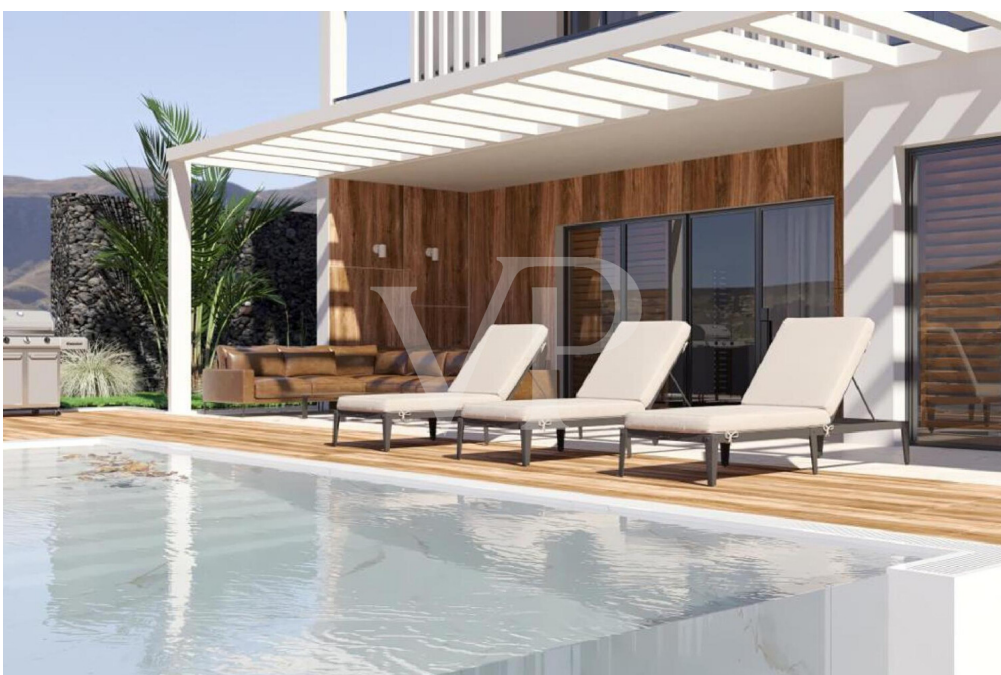

Número de propiedad: ES263185870 - 38660 Costa Adeje - Roque del Conde

La propiedad



Número de propiedad: ES263185870 - 38660 Costa Adeje - Roque del Conde

La propiedad



Número de propiedad: ES263185870 - 38660 Costa Adeje - Roque del Conde

La propiedad



Número de propiedad: ES263185870 - 38660 Costa Adeje - Roque del Conde

Planos de planta

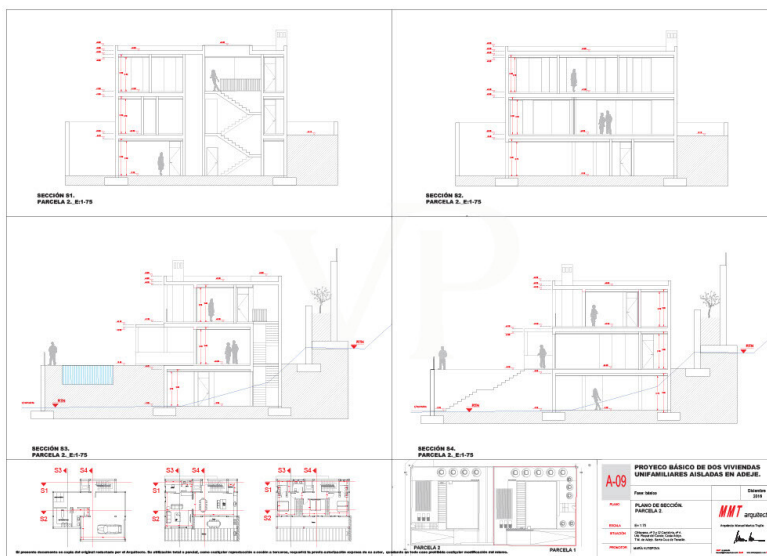
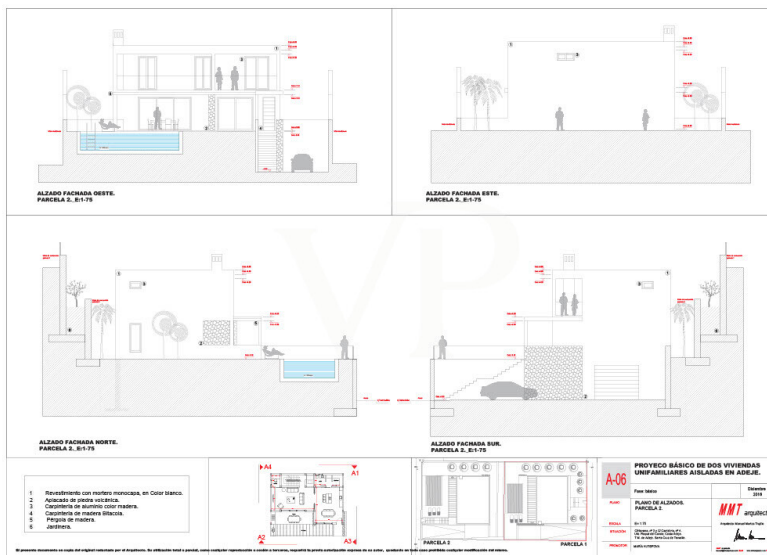

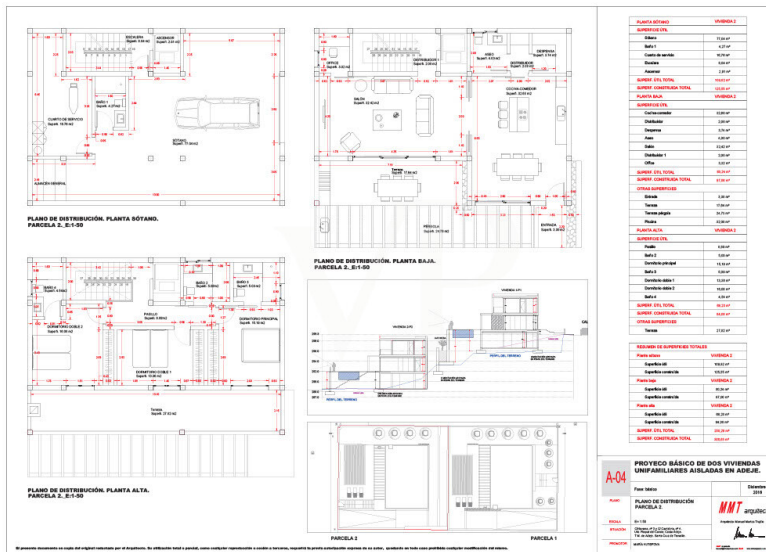

Este plano no está a escala. Los documentos nos fueron entregados por el cliente. Por esta razón, no podemos garantizar la exactitud de la información.

Número de propiedad: ES263185870 - 38660 Costa Adeje - Roque del Conde

Una primera impresión

Esta moderna villa situada en Roque del Conde, en Costa Adeje, destaca por su amplia distribución y su cuidado diseño interior, en una zona tranquila y muy cotizada. Con una superficie habitable de unos 229 m², la propiedad cuenta con tres cómodos dormitorios, cada uno con su propio cuarto de baño en suite, así como un cuarto de baño adicional para invitados.

La luminosa sala de estar y comedor se integra a la perfección con las zonas exteriores. Dos terrazas cubiertas crean las condiciones ideales para disfrutar de momentos de relax al aire libre, mientras que la piscina privada invita a descansar y disfrutar del clima templado durante todo el año. El equipamiento incluye además un amplio garaje con espacio para al menos dos vehículos, así como un práctico lavadero. Un ascensor conecta cómodamente las plantas de la villa y proporciona un confort adicional. La propiedad destaca por su arquitectura moderna, su equipamiento de alta calidad y su amplia superficie, ideal para una vida lujosa en una ubicación exclusiva de Costa Adeje.

Número de propiedad: ES263185870 - 38660 Costa Adeje - Roque del Conde

Detalles de los servicios

- Villa de nueva construcción en Roque del Conde, Costa Adeje
- 229 m² de superficie habitable con diseño moderno
- 3 dormitorios | 3 baños (todos en suite)
- Aseo separado
- Luminoso salón con concepto de espacio abierto
- Amplias terrazas y piscina privada
- Espacio multifuncional
- Ascensor privado y 2 plazas de garaje
- Zona residencial tranquila cerca de las playas y de todos los servicios

Número de propiedad: ES263185870 - 38660 Costa Adeje - Roque del Conde

Todo sobre la ubicación

Roque del Conde es un lugar de alta demanda y muy popular en el sur de Tenerife, por arriba de la autopista de Costa Adeje. Son muchas las propiedades que se utilizan como residencias de vacaciones, pero también muchas que optan por su residencia principal en esta zona debido a la buena infraestructura. Roque del Conde pertenece al municipio de Adeje y ofrece, además del conocido colegio internacional “Colegio Costa Adeje”, multitud de comercios, restaurantes, centros médicos, carnicerías, panaderías, etc. Es una zona tranquila, pero a solo un tiro de piedra del centro turístico de Costa Adeje, con sus hermosas playas como Playa Fañabe, Playa del Duque y una variedad de actividades turísticas y comerciales. Roque del Conde es ideal para aquellos que desean vivir en un lugar tranquilo y hermoso con unas fantásticas vistas y al mismo tiempo desean llegar a los centros turísticos en solo unos minutos.

Número de propiedad: ES263185870 - 38660 Costa Adeje - Roque del Conde

Otros datos

RESPONSABILIDAD: Comunicamos que las informaciones sobre la propiedad y documentos que transmitimos, provienen del vendedor o propietario. No nos hacemos responsables de la exactitud o integridad de la información en general. Todas las ofertas inmobiliarias son sin compromiso y sujetas a posibles errores publicitarios.

NUESTRO SERVICIO PARA USTED COMO PROPIETARIO:

Si planea vender su propiedad, es importante que conozca su valor de mercado. Permita que uno de nuestros especialistas inmobiliarios evalúe profesionalmente el valor actual de su propiedad de forma gratuita y sin compromiso. Nuestra red internacional nos permite acercar a vendedores o propietarios y clientes interesados ??de la mejor manera posible.

Número de propiedad: ES263185870 - 38660 Costa Adeje - Roque del Conde

Contacto con el socio

Para más información, diríjase a su persona de contacto:

Caroline Müller

Avda Chayofita 18, C.C. Parque Santiago 6, Local 24, E-38650 Los Cristianos (Arona)

Tel.: +34 922 105 023

E-Mail: tenerife.south@von-poll.com

Al aviso legal de von Poll Immobilien GmbH

www.von-poll.com