

Costa Adeje / Miraverde - El Madroñal

Acogedor adosado en Madroñal

Número de propiedad: ES263185813



PRECIO DE COMPRA: 410.000 EUR • SUPERFICIE HABITABLE: ca. 97 m² • HABITACIONES: 4

Número de propiedad: ES263185813 - 38660 Costa Adeje / Miraverde - El Madroñal

- **De un vistazo**
- **La propiedad**
- **Datos energéticos**
- **Una primera impresión**
- **Detalles de los servicios**
- **Todo sobre la ubicación**
- **Otros datos**
- **Contacto con el socio**

Número de propiedad: ES263185813 - 38660 Costa Adeje / Miraverde - El Madroñal

De un vistazo

Número de propiedad	ES263185813
Superficie habitable	ca. 97 m ²
Habitaciones	4
Dormitorios	3
Baños	2
Año de construcción	2006
Tipo de aparcamiento	1 x Garaje

Precio de compra	410.000 EUR
Casa	Chalet adosado central
Estado de la propiedad	cuidado
Espacio utilizable	ca. 121 m ²
Características	Terraza

Número de propiedad: ES263185813 - 38660 Costa Adeje / Miraverde - El Madroñal

Datos energéticos

Certificado energético válido hasta	17.06.2034	Clase de eficiencia energética	G
Información energética	En trámite	Año de construcción según el certificado energético	2005

Número de propiedad: ES263185813 - 38660 Costa Adeje / Miraverde - El Madroñal

La propiedad



Número de propiedad: ES263185813 - 38660 Costa Adeje / Miraverde - El Madroñal

La propiedad



Número de propiedad: ES263185813 - 38660 Costa Adeje / Miraverde - El Madroñal

La propiedad



Número de propiedad: ES263185813 - 38660 Costa Adeje / Miraverde - El Madroñal

La propiedad



Número de propiedad: ES263185813 - 38660 Costa Adeje / Miraverde - El Madroñal

La propiedad



Número de propiedad: ES263185813 - 38660 Costa Adeje / Miraverde - El Madroñal

La propiedad



Número de propiedad: ES263185813 - 38660 Costa Adeje / Miraverde - El Madroñal

La propiedad

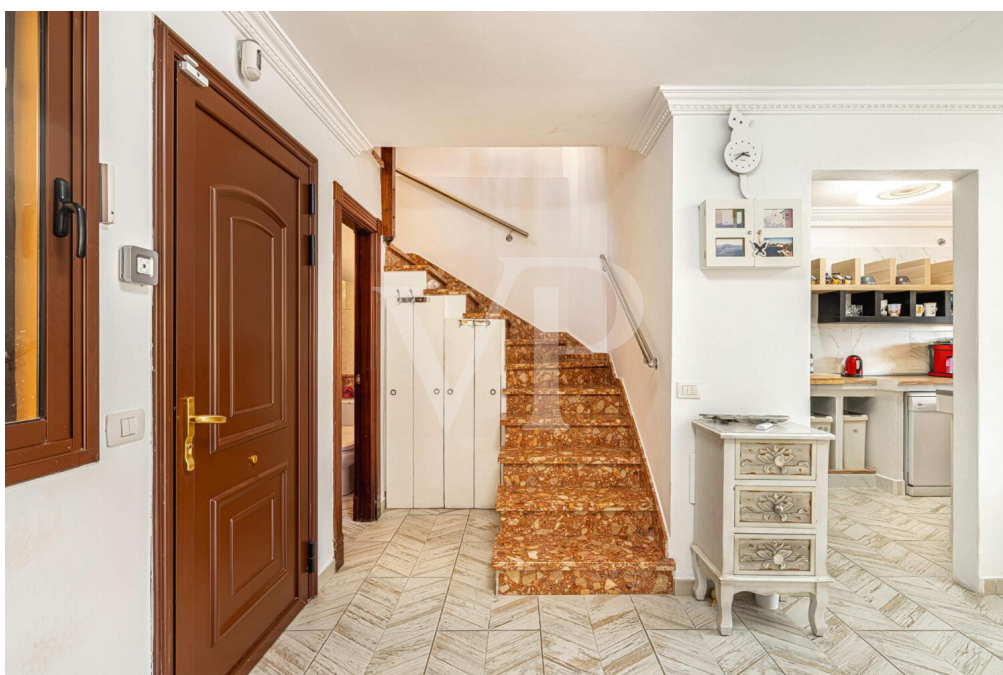

Número de propiedad: ES263185813 - 38660 Costa Adeje / Miraverde - El Madroñal

La propiedad



Número de propiedad: ES263185813 - 38660 Costa Adeje / Miraverde - El Madroñal

La propiedad



Número de propiedad: ES263185813 - 38660 Costa Adeje / Miraverde - El Madroñal

La propiedad



Número de propiedad: ES263185813 - 38660 Costa Adeje / Miraverde - El Madroñal

La propiedad



Número de propiedad: ES263185813 - 38660 Costa Adeje / Miraverde - El Madroñal

La propiedad



Número de propiedad: ES263185813 - 38660 Costa Adeje / Miraverde - El Madroñal

La propiedad

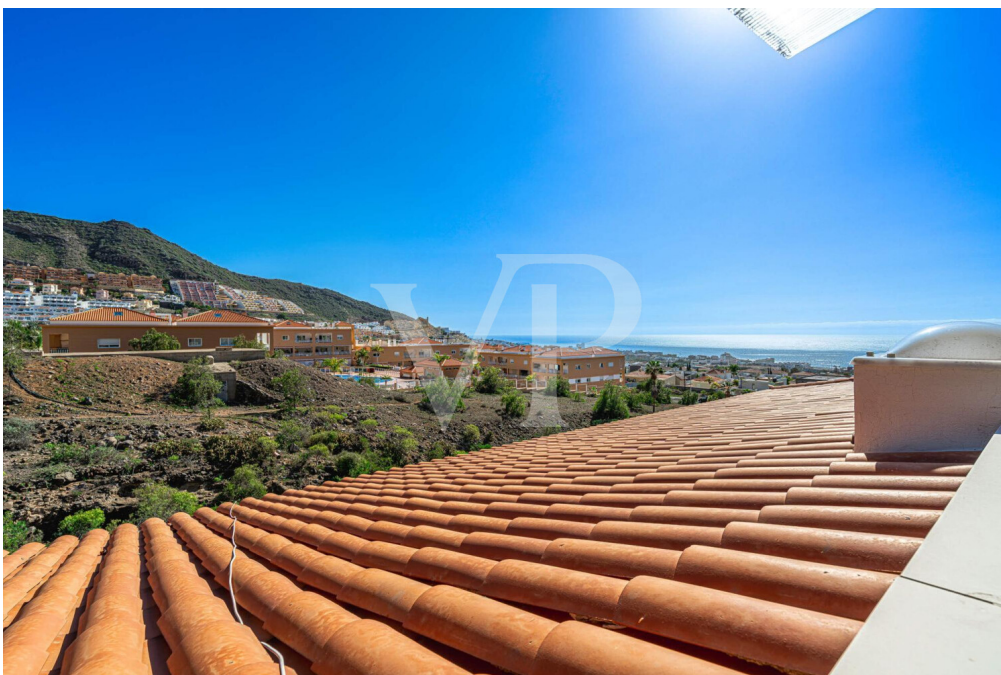

Número de propiedad: ES263185813 - 38660 Costa Adeje / Miraverde - El Madroñal

La propiedad



Número de propiedad: ES263185813 - 38660 Costa Adeje / Miraverde - El Madroñal

La propiedad



Número de propiedad: ES263185813 - 38660 Costa Adeje / Miraverde - El Madroñal

La propiedad



Número de propiedad: ES263185813 - 38660 Costa Adeje / Miraverde - El Madroñal

La propiedad

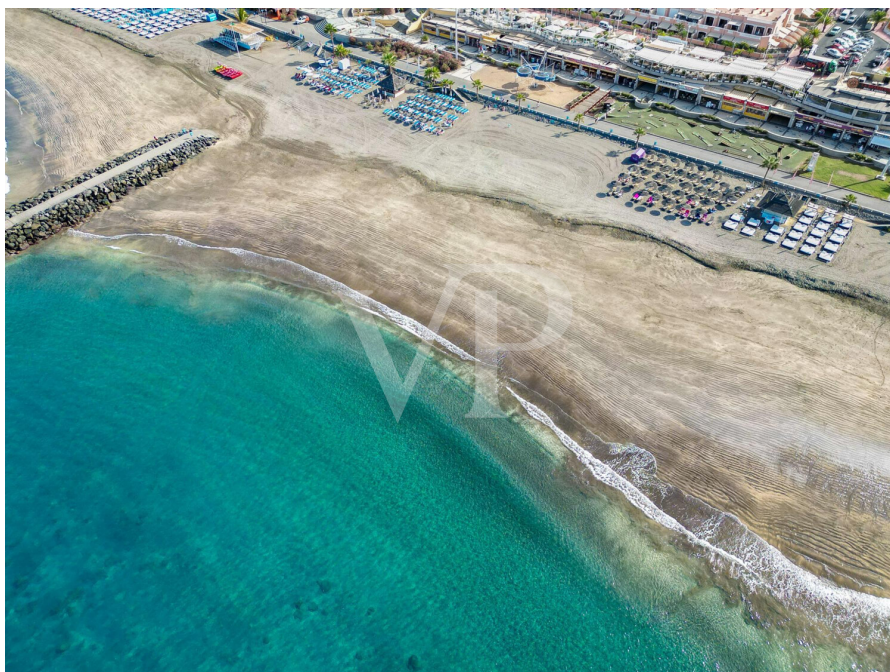

Número de propiedad: ES263185813 - 38660 Costa Adeje / Miraverde - El Madroñal

La propiedad

PLANTA BAJA

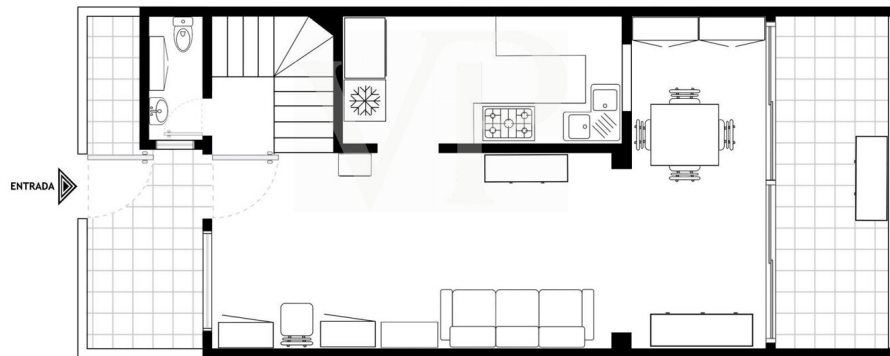

PRIMERA PLANTA

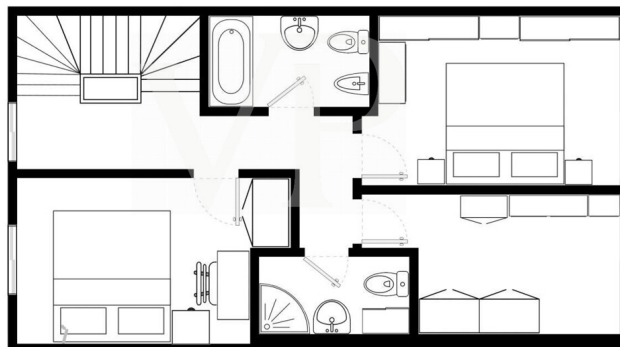

Número de propiedad: ES263185813 - 38660 Costa Adeje / Miraverde - El Madroñal

La propiedad

TERRAZA

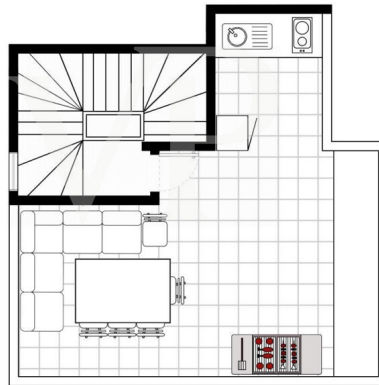

Número de propiedad: ES263185813 - 38660 Costa Adeje / Miraverde - El Madroñal

Una primera impresión

Magnífico adosado de tres dormitorios y dos baños distribuidos en tres plantas, lleno de luz gracias a su orientación sur que garantiza sol por las mañanas. Su espacioso salón-comedor y cocina independiente crean un ambiente acogedor, perfecto para vivir todo el año o disfrutar de unas vacaciones inolvidables. Dispone de un amplio garaje con capacidad para dos coches, incluido en el precio de venta. Relájese en la terraza principal o suba a la azotea transitable para disfrutar de bonitas vistas. Además, está situado a pocos pasos de todos los servicios y de un hermoso parque, combinando confort, luminosidad y una ubicación ideal para el bienestar y la tranquilidad. Si está buscando una propiedad cerca de todos los servicios, de las principales playas y del colegio Costa Adeje, esta es su mejor opción. No dude en contactarnos para concertar una cita.

Número de propiedad: ES263185813 - 38660 Costa Adeje / Miraverde - El Madroñal

Detalles de los servicios

- Adosado distribuido en tres plantas
- Tres dormitorios
- Dos baños + un aseo
- Terrazas + patio de entrada
- Azotea con vistas al mar
- Cocina separada
- Garaje cerrado para dos coches incluido en el precio de venta
- Complejo cerrado y cerca de todos los servicios (Supermercados, Colegio Costa Adeje, Restaurantes, cafés, médicos, etc)

Número de propiedad: ES263185813 - 38660 Costa Adeje / Miraverde - El Madroñal

Todo sobre la ubicación

"El Madroñal" / Torviscas Alto se encuentra por arriba de Costa Adeje y la autopista. Una zona muy famosa en el municipio de Adeje. Aquí se puede encontrar desde bonitos complejos de apartamentos muy bien cuidados hasta villas muy lujosas. Algunas de las propiedades son residencias de vacaciones, pero también mucha gente elige Torviscas como su residencia principal, debido a su fantástica ubicación. A poca distancia a pie está todo lo que se necesita en la vida cotidiana, centros comerciales, supermercados, restaurantes, farmacias, médicos, etc. En solo 10/15 minutos caminando se puede llegar a la famosa playa "Playa del Duque", con arena clara y sus aguas turquesas, o la "Playa Fañabé" donde se encuentran varios clubes de playa preciosos. Una escuela internacional, "Colegio Costa Adeje" se encuentra en Torviscas Alto.

Número de propiedad: ES263185813 - 38660 Costa Adeje / Miraverde - El Madroñal

Otros datos

RESPONSABILIDAD: Comunicamos que las informaciones sobre la propiedad y documentos que transmitimos, provienen del vendedor o propietario. No nos hacemos responsables de la exactitud o integridad de la información en general. Todas las ofertas inmobiliarias son sin compromiso y sujetas a posibles errores publicitarios.

NUESTRO SERVICIO PARA USTED COMO PROPIETARIO:

Si planea vender su propiedad, es importante que conozca su valor de mercado. Permita que uno de nuestros especialistas inmobiliarios evalúe profesionalmente el valor actual de su propiedad de forma gratuita y sin compromiso. Nuestra red internacional nos permite acercar a vendedores o propietarios y clientes interesados ??de la mejor manera posible.

Número de propiedad: ES263185813 - 38660 Costa Adeje / Miraverde - El Madroñal

Contacto con el socio

Para más información, diríjase a su persona de contacto:

Caroline Müller

Avda Chayofita 18, C.C. Parque Santiago 6, Local 24, E-38650 Los Cristianos (Arona)

Tel.: +34 922 105 023

E-Mail: tenerife.south@von-poll.com

Al aviso legal de von Poll Immobilien GmbH

www.von-poll.com