

Cho / Palm-Mar - Palm- Mar

Ático con bonitas vistas en Palm-Mar

Número de propiedad: ES263185785



PRECIO DE COMPRA: 364.000 EUR • SUPERFICIE HABITABLE: ca. 70 m² • HABITACIONES: 3

Número de propiedad: ES263185785 - 38632 Cho / Palm-Mar - Palm- Mar

- **De un vistazo**
- **La propiedad**
- **Una primera impresión**
- **Detalles de los servicios**
- **Todo sobre la ubicación**
- **Otros datos**
- **Contacto con el socio**

Número de propiedad: ES263185785 - 38632 Cho / Palm-Mar - Palm- Mar

De un vistazo

Número de propiedad	ES263185785	Precio de compra	364.000 EUR
Superficie habitable	ca. 70 m ²	Piso	Dúplex
Piso	3	Estado de la propiedad	cuidado
Habitaciones	3	Espacio utilizable	ca. 142 m ²
Dormitorios	2	Características	Terraza, Jardín / uso compartido
Baños	1		
Año de construcción	2008		
Tipo de aparcamiento	1 x Aparcamiento de varias plantas		

Número de propiedad: ES263185785 - 38632 Cho / Palm-Mar - Palm- Mar

La propiedad

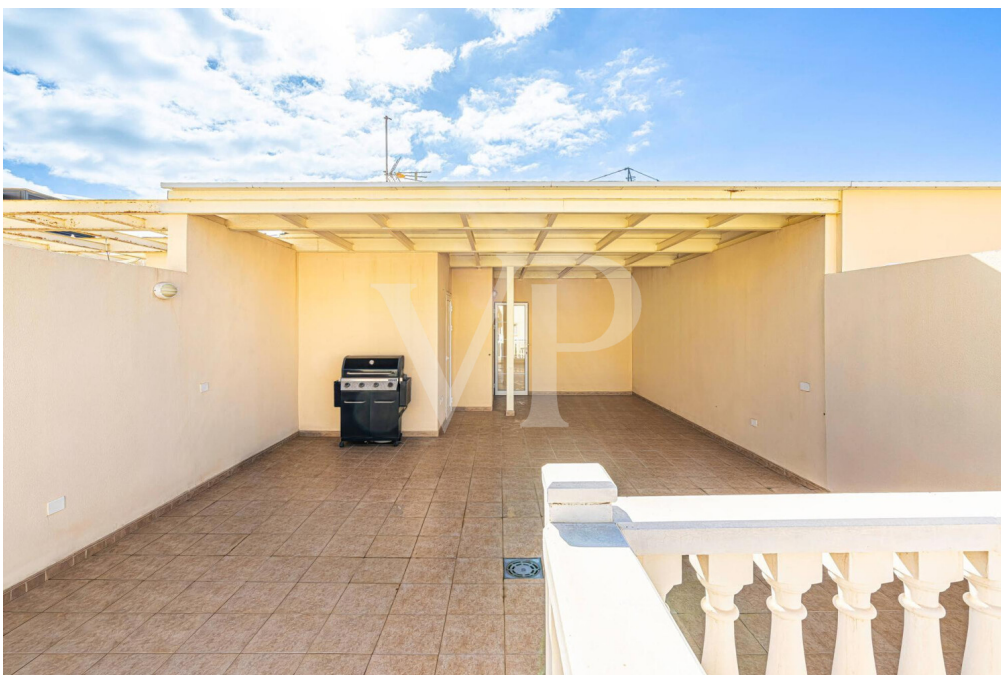

Número de propiedad: ES263185785 - 38632 Cho / Palm-Mar - Palm- Mar

La propiedad



Número de propiedad: ES263185785 - 38632 Cho / Palm-Mar - Palm- Mar

La propiedad



Número de propiedad: ES263185785 - 38632 Cho / Palm-Mar - Palm- Mar

La propiedad

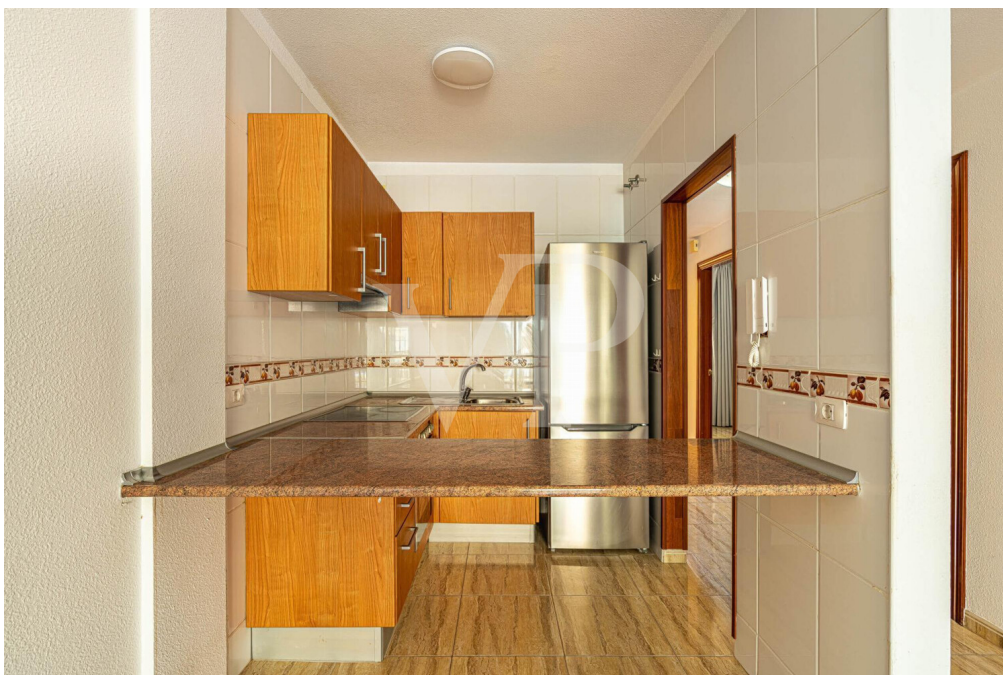

Número de propiedad: ES263185785 - 38632 Cho / Palm-Mar - Palm- Mar

La propiedad



Número de propiedad: ES263185785 - 38632 Cho / Palm-Mar - Palm- Mar

La propiedad

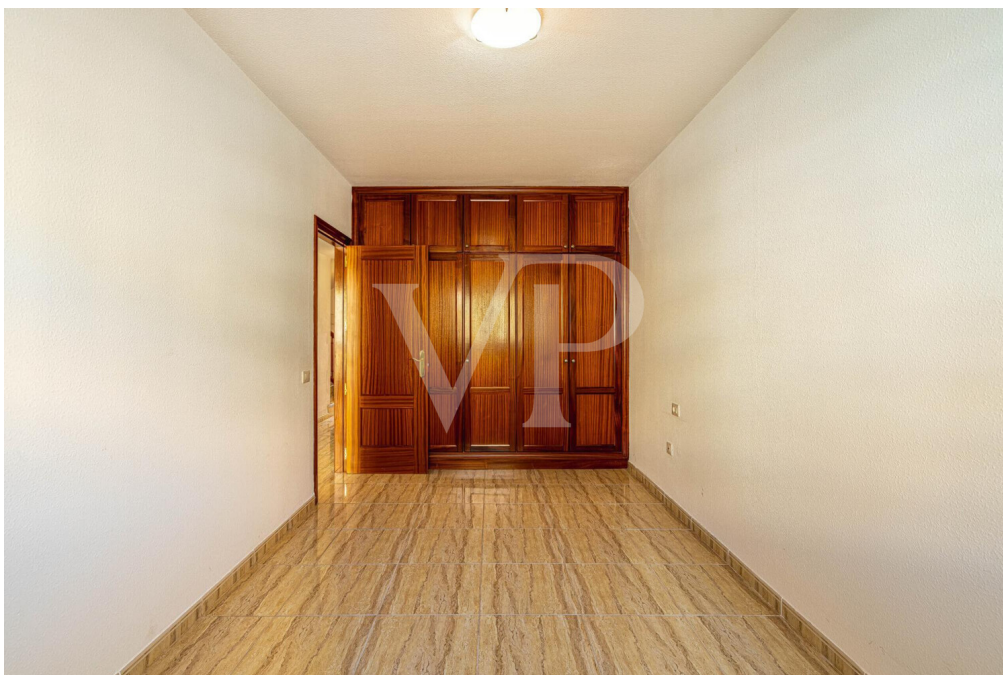

Número de propiedad: ES263185785 - 38632 Cho / Palm-Mar - Palm- Mar

La propiedad

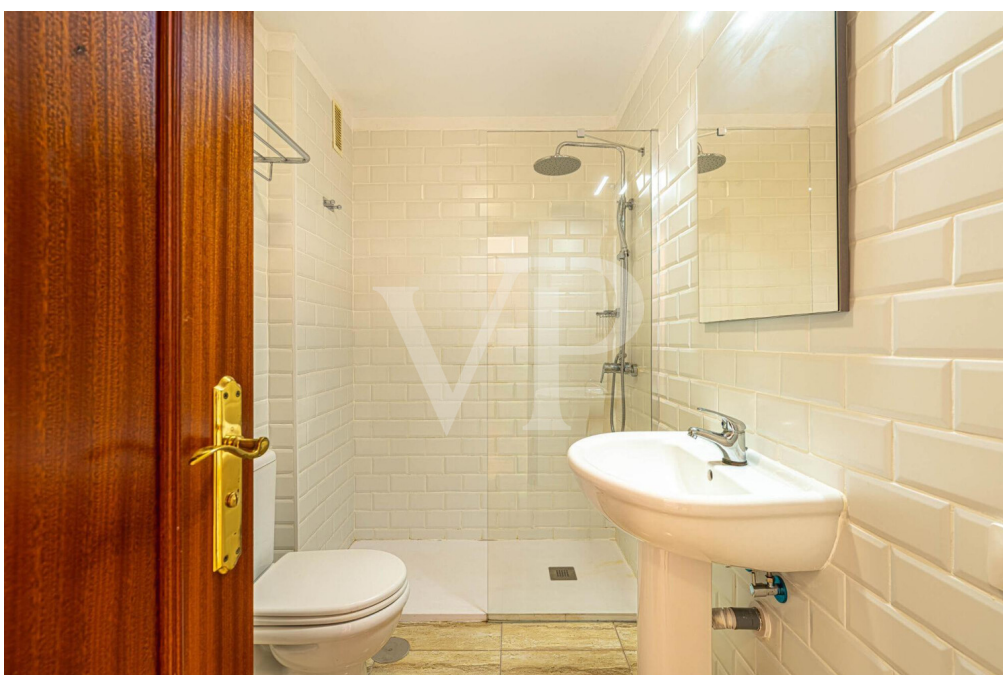

Número de propiedad: ES263185785 - 38632 Cho / Palm-Mar - Palm- Mar

La propiedad



Número de propiedad: ES263185785 - 38632 Cho / Palm-Mar - Palm- Mar

La propiedad



Número de propiedad: ES263185785 - 38632 Cho / Palm-Mar - Palm- Mar

La propiedad



Número de propiedad: ES263185785 - 38632 Cho / Palm-Mar - Palm- Mar

La propiedad

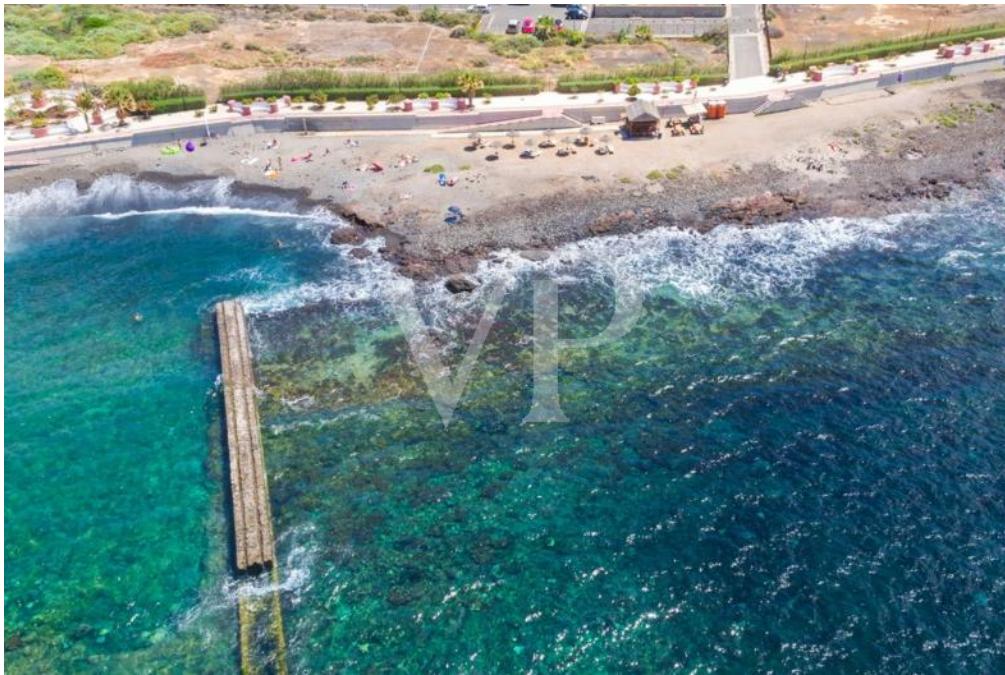

Número de propiedad: ES263185785 - 38632 Cho / Palm-Mar - Palm- Mar

Una primera impresión

Encantador ático en venta, que dispone de dos dormitorios y un baño, distribuido en dos niveles y con un excelente potencial. La propiedad ofrece la posibilidad de crear un tercer dormitorio y un segundo baño en la planta alta, permitiendo adaptar el espacio a las necesidades del futuro propietario y aumentar su valor. Cuenta con dos terrazas privadas desde las que se pueden disfrutar agradables vistas parciales al mar, así como vistas a la piscina comunitaria, creando un entorno ideal para el descanso y la vida al aire libre. La vivienda dispone de un amplio salón-comedor con acceso directo a la terraza y una cocina abierta. La propiedad incluye además una plaza de aparcamiento privada y un trastero, aportando un valor añadido en términos de comodidad y almacenamiento. Una excelente oportunidad para vivir o invertir en un ático con gran potencial, ubicado en una zona privilegiada, ideal para quienes buscan personalizar su hogar. Contacte con nuestra oficina para concertar una visita.

Número de propiedad: ES263185785 - 38632 Cho / Palm-Mar - Palm- Mar

Detalles de los servicios

- **Ático Dúplex**
- **2 dormitorios + 1 baño**
- **Terraza solarium**
- **Plaza de parking**
- **Trastero**
- **Piscina comunitaria**
- **Zonas de jardines**
- **Fácil acceso a todos los servicios**
- **Sin amueblar**

Número de propiedad: ES263185785 - 38632 Cho / Palm-Mar - Palm- Mar

Todo sobre la ubicación

Palm-Mar es una encantadora región en la isla de Tenerife, situada al sur de las Islas Canarias. Esta pintoresca ciudad ofrece una combinación perfecta de belleza natural, comodidades modernas y un ambiente relajado. Se extiende a lo largo de la costa y está rodeado de impresionantes montañas y el azul celeste del océano Atlántico.

Palm-Mar ofrece una buena selección de restaurantes, bares y cafés donde se puede probar la cocina canaria local, así como platos internacionales. La vida nocturna aquí es comparativamente tranquila y apta para familias en comparación con otras zonas turísticas de Tenerife.

La región también es conocida por sus exclusivos complejos residenciales y propiedades de lujo que se integran armónicamente con el paisaje. Palm-Mar cuenta con una excelente infraestructura con supermercados, tiendas, farmacias y otras comodidades diarias.

El Aeropuerto Tenerife Sur se encuentra a 10 minutos en coche desde Palm-Mar. Las principales zonas turísticas como Costa Adeje y Los Cristianos también están a 10 minutos de distancia.

Número de propiedad: ES263185785 - 38632 Cho / Palm-Mar - Palm- Mar

Otros datos

RESPONSABILIDAD: Comunicamos que las informaciones sobre la propiedad y documentos que transmitimos, provienen del vendedor o propietario. No nos hacemos responsables de la exactitud o integridad de la información en general. Todas las ofertas inmobiliarias son sin compromiso y sujetas a posibles errores publicitarios.

NUESTRO SERVICIO PARA USTED COMO PROPIETARIO:

Si planea vender su propiedad, es importante que conozca su valor de mercado. Permita que uno de nuestros especialistas inmobiliarios evalúe profesionalmente el valor actual de su propiedad de forma gratuita y sin compromiso. Nuestra red internacional nos permite acercar a vendedores o propietarios y clientes interesados ??de la mejor manera posible.

Número de propiedad: ES263185785 - 38632 Cho / Palm-Mar - Palm- Mar

Contacto con el socio

Para más información, diríjase a su persona de contacto:

Caroline Müller

Avda Chayofita 18, C.C. Parque Santiago 6, Local 24, E-38650 Los Cristianos (Arona)

Tel.: +34 922 105 023

E-Mail: tenerife.south@von-poll.com

Al aviso legal de von Poll Immobilien GmbH

www.von-poll.com